



# **GOBIERNO AUTÓNOMO DESCENTRALIZADO PROVINCIAL DE NAPO**

## **PLAN OPERATIVO ANUAL 2018**

Documento de planificación que sirve de insumo para elaborar el presupuesto 2018 del Gobierno Autónomo Descentralizado Provincial de Napo, guardando coherencia con el Plan Nacional de Desarrollo «Toda una Vida», Plan de Desarrollo y Ordenamiento Territorial, Plan Estratégico Institucional, agendas sectoriales, articulando las diferentes instancias respecto a las competencias del GAD Provincial; que servirá para la ejecución operativa de la Institución en un periodo de un año y permitiendo alcanzar posteriormente los objetivos a largo plazo.

Elaborado por: Mgs. Cesar Ochoa  
UNIDAD DE PLANIFICACIÓN INSTITUCIONAL

Enero 2018



**GOBIERNO AUTONOMO DESCENTRALIZADO PROVINCIAL DE NAPO**  
**DIRECCION DE GESTION DE PLANIFICACION**  
**RESUMEN DE PRESUPUESTO AÑO 2018 POR DIRECCIÓN**

codigo	DIRECCIONES	PRESUPUESTO ESTIMADA	%
10	DIRECCION DE GESTION DE PLANIFICACION	118.016,00	0,78%
10	DIRECCION DE GESTION DE PROMOCION COOPERACION INTE. Y COM.	183.500,00	1,21%
10	DIRECCION DE GESTION DE PROCURADURIA	5.500,00	0,04%
20	DIRECCION DE GESTION ADMINISTRATIVA Y	2.466.976,18	16,27%
20	DIRECCION DE GESTION FINANCIERA	267.426,00	1,76%
20	DIRECCION DE GESTION SECRETARIA GENERAL	30.000,00	0,20%
30	DIRECCION DE GESTION AMBIENTE E INTERCULTURALIDAD	136.689,22	0,90%
40	DIRECCION DE GESTION VIALIDAD E INFRAESTRUCTURA PARA EL DESARROLLO	7.355.507,05	48,50%
40	DIRECCION DE APOYO MANTENIMIENTO TRANSPORTE Y MAQUINARIA	1.725.168,49	11,38%
50	DIRECCION DE GESTION DE FOMENTO PRODUCTIVO RIEGO Y DRENAJE	1476312,50	9,73%
60	ATENCION SOCIAL A GRUPOS PRIORITARIOS "SUMAK KAUSAY"	1.400.000,00	9,23%
		<b>15.165.095,44</b>	<b>100,00%</b>

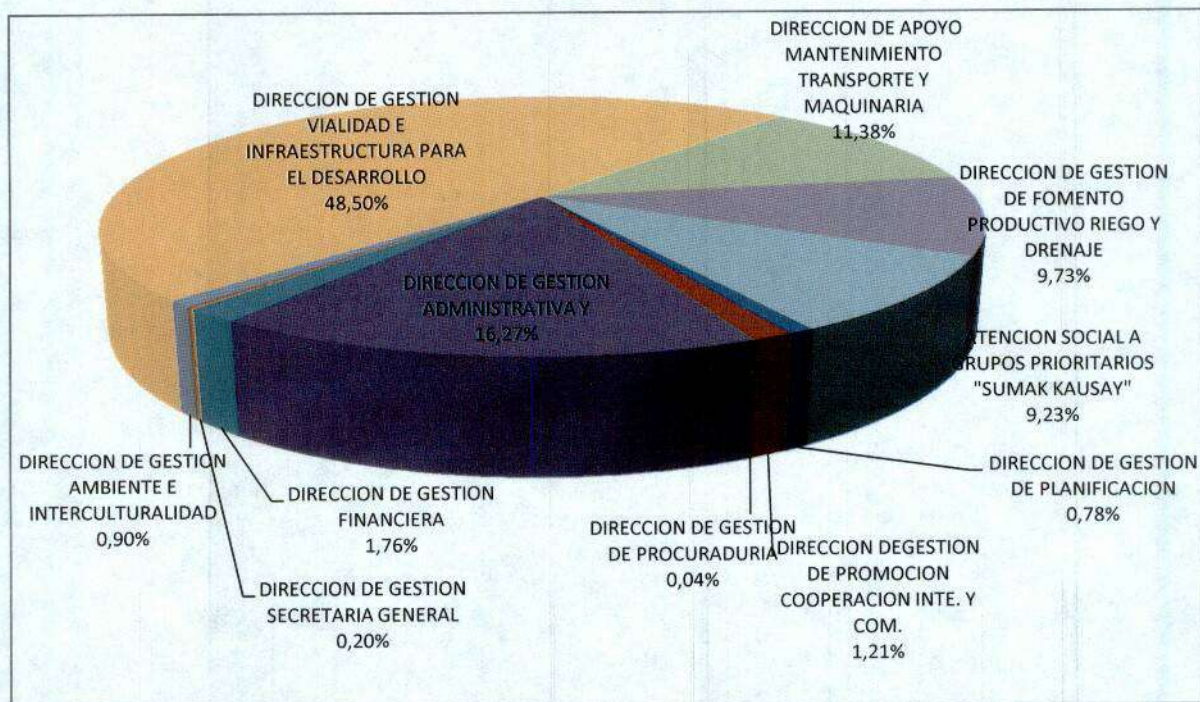

Elaborado por la Unidad de Planificación I.

Mgtr. Rolando Hernandez  
 DIRECTOR DE GESTIÓN DE PLANIFICACIÓN



**GAD PROVINCIAL DE NAPO**  
**PLAN OPERATIVO ANUAL (POA)**  
**AÑO 2018**

<b>Código Institucional:</b>	00001	<b>DIRECCIÓN</b>
<b>Misión:</b>	Promover el desarrollo de la provincia de Napo mediante la gestión y formulación de programas y proyectos que apoyen al desarrollo sustentable, incluyente y participativo del territorio provincial en el marco de sus competencias con la prestación de servicios públicos e infraestructura de calidad a fin de mejorar la calidad de vida de sus habitantes.	
<b>Visión:</b>	Incrementar la eficacia y eficiencia en la implementación de programas, proyectos y obras que cambian vidas en los ámbitos correspondientes a las competencias del Gobierno Provincial para garantizar el buen vivir de los habitantes de nuestro territorio	
<b>Objetivo Estratégico Institucional</b>	Desarrollar propuestas de infraestructura de calidad y generar un sistema intermodal seguro	

**DIRECCIÓN DE APOYO MANTENIMIENTO TRANSPORTE Y MAQUINARIA**  
**ESTRATEGIAS DE ACCION INSTITUCIONAL.**

PROGRAMA	SUB PROGRAMA	PROYECTO	Meta	Programación Trimestral en % de la meta				Presupuesto
				I	II	III	IV	
MANTENIMIENTO TRANSPORTES Y MAQUINARIA	MANTENIMIENTO PREVENTIVO Y CORRECTIVO DE VEHICULOS LIVIANOS Y PESADOS	MANTENIMIENTO PREVENTIVO Y CORRECTIVO DE VEHICULOS LIVIANOS Y PESADOS	100% del parque automotor y maquinaria en estado óptimo	25	25	25	25	
		EDICION, IMPRESION, REPRODUCCION, FOTOCOPIADO						5.000,00
		MANTENIMIENTO Y REPARACION DE MAQUINARIAS Y EQUIPOS						140.000,00
		MANTENIMIENTO Y REPARACION DE VEHICULOS						87.500,00
		MATERIALES DE IMPRESION, FOTOGRAFIA, REPRODUCCION Y PUBLICACIONES						9.200,00
		INSUMOS, BIENES Y MATERIALES DE CONSTRUCCION						32.500,00
		COMBUSTIBLES, LUBRICANTES Y ADITIVOS PARA VEHICULOS TERRESTRES						382.000,00
		REPUESTOS Y ACCESORIOS PARA VEHICULOS TERRESTRES						342.000,00
		REPUESTOS Y ACCESORIOS PARA MAQUINARIAS Y EQUIPOS						392.000,00
		TASAS GENERALES, IMPUESTOS, CONTRIBUCIONES, PERMISOS, LICENCIAS						70.000,00
		SEGUROS						226.000,00
		HERRAMIENTAS						6.000,00
BIENES DE LARGA DURACION					32.968,49			
<b>TOTAL</b>							<b>1.725.168,49</b>	

*[Firma]*  
Mg. Rolando Hernández  
DIRECTOR DE GESTIÓN DE PLANIFICACIÓN



*[Firma]*  
Ing. Sergio Villalta  
DIRECTOR DE APOYO MANTENIMIENTO TRANSPORTE Y MAQUINARIA



**GOBIERNO AUTÓNOMO DESCENTRALIZADO PROVINCIAL DE NAPO**  
**PRESUPUESTO ANUAL - PLAN OPERATIVO ANUAL 2018**

**DIRECCIÓN DE APOYO MANTENIMIENTO TRANSPORTE Y MAQUINARIA**

**EGRESOS**

Partida	Denominación	Presupuesto
	<b>MANTENIMIENTO PREVENTIVO Y CORRECTIVO DE VEHICULOS LIVIANOS Y PESADOS</b>	
	BIENES Y SERVICIO PARA INVERSION	
	EDICION, IMPRESION, REPRODUCCION, FOTOCOPIADO	5.000,00
40.03.001.001.730404.000.15.01.000.99.99.99.99.001	MANTENIMIENTO Y REPARACION DE MAQUINARIAS Y EQUIPOS	140.000,00
40.03.001.001.730405.000.15.01.000.99.99.99.99.001	MANTENIMIENTO Y REPARACION DE VEHICULOS	87.500,00
40.03.001.001.730807.000.15.01.000.99.99.99.99.001	MATERIALES DE IMPRESION, FOTOGRAFIA, REPRODUCCION Y PUBLICACIONES	9.200,00
40.03.001.001.730811.002.15.01.000.99.99.99.99.001	INSUMOS, BIENES Y MATERIALES DE CONSTRUCCION	32.500,00
40.03.001.001.730837.000.15.01.000.99.99.99.99.001	COMBUSTIBLES, LUBRICANTES Y ADITIVOS PARA VEHICULOS TERRESTRES	382.000,00
40.03.001.001.730841.000.15.01.000.99.99.99.99.001	REPUESTOS Y ACCESORIOS PARA VEHICULOS TERRESTRES	342.000,00
40.03.001.001.730844.000.15.01.000.99.99.99.99.001	REPUESTOS Y ACCESORIOS PARA MAQUINARIAS Y EQUIPOS	392.000,00
40.03.001.001.770102.000.15.01.000.99.99.99.99.001	TASAS GENERALES, IMPUESTOS, CONTRIBUCIONES, PERMISOS, LICENCIAS	70.000,00
40.03.001.001.770201.000.15.01.000.99.99.99.99.001	SEGUROS	226.000,00
40.03.001.001.840106.000.15.01.000.99.99.99.99.001	HERRAMIENTAS	6.000,00
40.03.002.001.840105.000.15.01.000.99.99.99.99.001	BIENES DE LARGA DURACION	
	VEHICULOS	32.968,49

*Rolando Hernández*  
 Mgt. Rolando Hernández  
 DIRECTOR DE GESTIÓN DE PLANTIFICACIÓN



*Sergio Villalta*  
 Ing. Sergio Villalta  
 DIRECTOR DE APOYO MANTENIMIENTO  
 TRANSPORTE Y MAQUINARIA





**GAD PROVINCIAL DE NAPO  
PLAN OPERATIVO ANUAL (POA)  
AÑO 2018**

**ADMINISTRATIVA**

<b>Código Institucional:</b>	00001	<b>CODIGO ORGANICO DE ORGANIZACION TERRITORIAL, AUTOMIA Y DESCENTRALIZACION: CODIGO DE PLANIFICACION Y FINANZAS PUBLICAS: LOSNCP Y SU REGLAMENO GENERAL: LOSEP Y SU REGLAMENTO GENERAL.</b>
<b>Competencias:</b>	ART. 42 COOTAD	Promover el desarrollo de la provincia de Napo mediante la gestión y formulación de programas y proyectos que apoyen al desarrollo sustentable, incluyendo y participativo del territorio provincial en el marco de sus competencias con la prestación de servicios públicos e infraestructura de calidad a fin de mejorar la calidad de vida de sus habitantes.
<b>Misión:</b>		Incrementar la eficacia y eficiencia en la implementación de programas, proyectos y obras que cambian vidas en los ámbitos correspondientes a las competencias del Gobierno Provincial para garantizar el buen vivir de los habitantes de nuestro territorio.
<b>Vision:</b>		Motivar a la Participación Ciudadana y generar procesos que integren el fortalecimiento de los instrumentos de planificación en el territorio.
<b>Objetivo Estratégico Institucional</b>		

**DIRECCIÓN DE GESTION ADMINISTRATIVA  
ESTRATEGIAS DE ACCION INSTITUCIONAL.**

PROGRAMA	PROYECTO	PARTIDA	META	Programación Trimestral en % de la meta				Presupuesto del Proyecto Estratégico Institucional
				I	II	III	IV	
GESTION ADMINISTRATIVA	GASTO EN PERSONAL	REMUNERACIONES UNIFICADAS					747.285,51	
		DECIMOTERCER SUELDO					65.833,68	
		DECIMOCUARTO SUELDO					31.125,00	
		SERVICIOS PERSONALES POR CONTRATO					47.721,65	
		SUBROGACION					1.500,00	
		APORTE PATRONAL					92.035,48	
		FONDOS DE RESERVA					65.833,68	
		AGUA POTABLE					2.000,00	
		ENERGIA ELECTRICA					60.000,00	
		TELECOMUNICACIONES					38.000,00	
		SERVICIO DE CORREO					650	
		FLETES Y MANIOBRAS					500	
		ALMACENAMIENTO, EMBALAJE, ENVASE Y REGARGA DE EXTINTORES					2.500,00	
		EDICION, IMPRESION, REPROD. PUBLIC. SUSCRIP. FOTOCOPIADO, TRADUCC					17.000,00	
		OTROS SERVICIOS GENERALES					3.700,00	
MANTENIMIENTO DE EDIFICIOS, LOCALES, RESIDENCIAS					19.000,00			
MANTENIMIENTO DE MOBILIARIO					5.000,00			
MANTENIMIENTO DE MAQUINARIA Y EQUIPO					8.000,00			
BOTELLONES DE AGUA					13.000,00			
VESTUARIO, LENCERIA, PRENDAS DE PROTECCION					50.000,00			
MATERIALES DE OFICINA					10.000,00			
MATERIALES DE ASEO					12.000,00			
HERRAMIENTAS Y EQUIPOS MENORES					20.000,00			

SERVICIOS INSTITUCIONALES  
BIENES Y SERVICIOS DE CONSUMO

Garantizar el 100% de servicios institucionales para una óptima atención al público

TALENTO HUMANO	BIENES Y SERVICIOS DE CONSUMO	MATERIALES DE IMPRESION, FOTOGRAFIA, REPRODUCCION Y PUBLICACION				3,000.00
		INSTRUMENTAL MEDICO QUIRURGICO				5,000.00
		MEDICAMENTOS				15,000.00
		INSUMOS, MATERIALES DE CONSTRUCCION, ELECTRICO, PLOMERIA				13,500.00
		REPUESTOS Y ACCESORIOS				2,000.00
		ADQUISICION DE ACCESORIOS E INSUMOS QUIMICOS Y ORGANICOS				2,500.00
		MENAJE DE COCINA, HOGAR, ACCESORIOS DESCARTABLES				800
		OTROS DE USO Y CONSUMO CORRIENTE				1,800.00
		MOBILIARIO				1,200.00
		MAQUINARIA Y EQUIPOS				2,500.00
		TASAS GENERALES, IMPUESTOS, CONTRIBUCIONES, PERMISOS				6,500.00
		IMPUESTOS, TASAS Y CONTRIBUCIONES				
		GASTO EN PERSONAL				
		JUBILACION PATRONAL				6,000.00
		BENEFICIO POR JUBILACION				106,200.00
COMPENSACION POR VACACIONES NO GOZADAS POR CESACION DE FUNCIONES				2,500.00		
HORAS EXTRAORDINARIAS Y SUPLEMENTARIAS				63,582.06		
JUBILACION PATRONAL				12,388.97		
BENEFICIO POR JUBILACION				256,622.00		
COMPENSACION POR VACACIONES NO GOZADAS POR CESACION DE FUNCIONES				2,500.00		
INDENIZACIONES LABORALES				2,500.00		
VIATICOS Y SUBSISTENCIAS EN EL INTERIOR	Garantizar el 100% en el cumplimiento o de las obligaciones laborales con los funcionarios publicos			26,219.00		
PASAJES AL INTERIOR				5,000.00		
PASAJES AL EXTERIOR		25%	25%	5,000.00		
VIATICOS EN EL INTERIOR				10,000.00		
VIATICOS EN EL EXTERIOR				8,000.00		
CONSULTORIA, ASESORIA E INVESTIGACION ESPECIALIZADA				7,500.00		
SERVICIO DE CAPACITACION				123,780.00		
VIATICOS Y SUBSISTENCIAS EN EL INTERIOR				7,500.00		
SERVICIO DE CAPACITACION				109,001.00		
VESTUARIO, LENCERIA, PRENDAS DE PROTECCION, CARPAS Y OTROS				11,020.15		
SEGUROS, COSTOS FINANCIEROS Y OTROS GASTOS				9,000.00		
SEGUROS PERSONAL				13,178.00		
ASIGNACION A DISTRIBUIR EN GASTO DE PERSONAL				60,000.00		
ASIGNACION A DISTRIBUIR PARA GASTOS DE PERSONAL EN INVERSION				50,000.00		
DESARROLLO DE SISTEMA INFORMATICOS						
ARRENDAMIENTO Y LICENCIA DE USO DE PAQUETES INFORMATICOS						

GESTION TECNOLOGICA	BIENES Y SERVICIOS DE CONSUMO	MANTENIMIENTO Y REPARACION DE EQUIPOS Y SISTEMAS INFORMATICOS	Garantizar un 100% de servicios tecnológicos para el correcto desempeño laboral	25%	25%	25%	25%	
		MATERIALES DE IMPRESION, FOTOGRAFIA, REPRODUCCION Y PUBLICACION						60.000,00
		INSUMOS, MATERIALES DE CONSTRUCCION, ELECTRICO, PLUMERIA REPUESTOS Y ACCESORIOS						7.500,00
		MAQUINARIA Y EQUIPOS						22.000,00
		HERRAMIENTAS						5.000,00
		EQUIPOS, SISTEMAS Y PAQUETES INFORMATICOS						7.500,00
		PARTES Y REPUESTOS						8.000,00
		MAQUINARIA Y EQUIPOS						4.000,00
		EQUIPOS, SISTEMAS Y PAQUETES INFORMATICOS						18.000,00
	BIENES DE LARGA DURACION							60.000,00
Total								2.466.976,18

*[Handwritten Signature]*  
 Ing. Rolando Hernández  
 DIRECTOR DE GESTIÓN DE PLANIFICACION

*[Handwritten Signature]*  
 Ing. Juan Ramirez  
 DIRECTOR DE GESTIÓN ADMINISTRATIVO





**GOBIERNO AUTÓNOMO DESCENTRALIZADO PROVINCIAL DE NAPO**  
**PRESUPUESTO ANUAL - PLAN OPERATIVO ANUAL 2018**

**DIRECCIÓN DE GESTIÓN ADMINISTRATIVA**

**EGRESOS**

**2.466.976,18**

<b>Partida</b>	<b>Denominación</b>	<b>Presupuesto</b>
	<b>GESTION ADMINISTRATIVA</b>	
20.01.001.001.510105.000.15.01.000.99.99.99.001	REMUNERACIONES UNIFICADAS	747.285,51
20.01.001.001.510203.000.15.01.000.99.99.99.001	DECIMOTERCER SUELDO	65.833,68
20.01.001.001.510204.000.15.01.000.99.99.99.001	DECIMOCUARTO SUELDO	31.125,00
20.01.001.001.510510.000.15.01.000.99.99.99.001	SERVICIOS PERSONALES POR CONTRATO	47.721,65
20.01.001.001.510512.000.15.01.000.99.99.99.001	SUBROGACION	1.500,00
20.01.001.001.510601.000.15.01.000.99.99.99.001	APORTE PATRONAL	92.035,48
20.01.001.001.510602.000.15.01.000.99.99.99.001	FONDOS DE RESERVA	65.833,68
20.01.002.001.530101.000.15.01.000.99.99.99.001	AGUA POTABLE	2.000,00
20.01.002.001.530104.000.15.01.000.99.99.99.001	ENERGIA ELECTRICA	60.000,00
20.01.002.001.530105.000.15.01.000.99.99.99.001	TELECOMUNICACIONES	38.000,00
20.01.002.001.530106.000.15.01.000.99.99.99.001	SERVICIO DE CORREO	650
20.01.002.001.530202.000.15.01.000.99.99.99.001	FLETES Y MANIOBRAS	500
20.01.002.001.530203.000.15.01.000.99.99.99.001	ALMACENAMIENTO, EMBALAJE, ENVASE Y RECARGA DE EXTINTORES	2.500,00
20.01.002.001.530204.001.15.01.000.99.99.99.001	EDICION, IMPRESION, FOTOCOPIADO	17.000,00
20.01.002.001.530299.000.15.01.000.99.99.99.001	OTROS SERVICIO GENERALES	3.700,00
20.01.002.001.530402.000.15.01.000.99.99.99.001	MANTENIMIENTO DE EDIFICIOS, LOCALES, RESIDENCIAS	19.000,00
20.01.002.001.530403.000.15.01.000.99.99.99.001	MANTENIMIENTO DE MOBILIARIO	5.000,00
20.01.002.001.530404.000.15.01.000.99.99.99.001	MANTENIMIENTO DE MAQUINARIA Y EQUIPO	8.000,00
20.01.002.001.530801.000.15.01.000.99.99.99.001	BOTELLONES DE AGUA	13.000,00
20.01.002.001.530802.000.15.01.000.99.99.99.001	VESTUARIO, LENCERIA, PRENDAS DE PROTECCION	50.000,00
20.01.002.001.530804.000.15.01.000.99.99.99.001	MATERIALES DE OFICINA	10.000,00
20.01.002.001.530805.000.15.01.000.99.99.99.001	MATERIALES DE ASEO	12.000,00
20.01.002.001.530806.000.15.01.000.99.99.99.001	HERRAMIENTAS Y EQUIPOS MENORES	20.000,00



20.01.002.001.530807.000.15.01.000.99.99.99.99.001	MATERIALES DE IMPRESION, FOTOGRAFIA, REPRODUCCION Y PUBLICACION	3.000,00
20.01.002.001.530808.000.15.01.000.99.99.99.99.001	INSTRUMENTAL MEDICO QUIRURGICO	5.000,00
20.01.002.001.530809.000.15.01.000.99.99.99.99.001	MEDICAMENTOS	15.000,00
20.01.002.001.530811.000.15.01.000.99.99.99.99.001	INSUMOS, MATERIALES DE CONSTRUCCION, ELECTRICO, PLOMERIA	13.500,00
20.01.002.001.530813.000.15.01.000.99.99.99.99.001	REPUESTOS Y ACCESORIOS	2.000,00
20.01.002.001.530819.000.15.01.000.99.99.99.99.001	ADQUISICION DE ACCESORIOS E INSUMOS QUIMICOS Y ORGANICOS	2.500,00
20.01.002.001.530820.000.15.01.000.99.99.99.99.001	MENAJE DE COCINA, HOGAR, ACCESORIOS DESCARTABLES	800
20.01.002.001.530899.000.15.01.000.99.99.99.99.001	OTROS DE USO Y CONSUMO CORRIENTE	1.800,00
20.01.002.002.840103.000.15.01.000.99.99.99.99.001	MOBILIARIO	1.200,00
20.01.002.002.840104.000.15.01.000.99.99.99.99.001	MAQUINARIA Y EQUIPOS	2.500,00
20.01.002.003.570102.000.15.01.000.99.99.99.99.001	TASAS GENERALES, IMPUESTOS, CONTRIBUCIONES, PERMISOS	6.500,00
	<b>GESTION DE TALENTO HUMANO</b>	
20.01.003.001.510603.000.15.01.000.99.99.99.99.001	JUBILACION PATRONAL	6.000,00
20.01.003.001.510706.000.15.01.000.99.99.99.99.001	BENEFICIO POR JUBILACION	106.200,00
	COMPENSACION POR VACACIONES NO GOZADAS POR CESACION DE FUNCIONES	2.500,00
20.01.003.001.510707.001.15.01.000.99.99.99.99.001	FUNCIONES	2.500,00
20.01.003.001.710509.000.15.01.000.99.99.99.99.001	HORAS EXTRAORDINARIAS Y SUPLEMENTARIAS	63.582,06
20.01.003.001.710603.000.15.01.000.99.99.99.99.001	JUBILACION PATRONAL	12.388,97
20.01.003.001.710706.000.15.01.000.99.99.99.99.001	BENEFICIO POR JUBILACION	256.622,00
	COMPENSACION POR VACACIONES NO GOZADAS POR CESACION DE FUNCIONES	2.500,00
20.01.003.001.710711.000.15.01.000.99.99.99.99.001	INDEMNIZACIONES LABORALES	2.500,00
20.01.003.001.730303.000.15.01.000.99.99.99.99.001	VIATICOS Y SUBSISTENCIAS EN EL INTERIOR	26.219,00
	BIENES Y SERVICIOS DE CONSUMO	
20.01.003.002.530301.000.15.01.000.99.99.99.99.001	PASALES AL INTERIOR	3.000,00
20.01.003.002.530302.000.15.01.000.99.99.99.99.001	PASALES AL EXTERIOR	5.000,00
20.01.003.002.530303.000.15.01.000.99.99.99.99.001	VIATICOS EN EL INTERIOR	5.000,00
20.01.003.002.530304.000.15.01.000.99.99.99.99.001	VIATICOS EN EL EXTERIOR	10.000,00
20.01.003.002.530601.000.15.01.000.99.99.99.99.001	CONSULTORIA, ASESORIA E INVESTIGACION ESPECIALIZADA	8.000,00
20.01.003.002.530603.000.15.01.000.99.99.99.99.001	SERVICIO DE CAPACITACION	7.500,00
20.01.003.003.730303.000.15.01.000.99.99.99.99.001	VIATICOS Y SUBSISTENCIAS EN EL INTERIOR	123.780,00
20.01.003.003.730603.000.15.01.000.99.99.99.99.001	SERVICIO DE CAPACITACION	7.500,00
20.01.003.003.730802.000.15.01.000.99.99.99.99.001	VESTUARIO, LENCERIA, PRENDAS DE PROTECCION, CAPPAS Y OTROS	109.001,00

20.01.003.004.570201.000.15.01.000.99.99.99.001	SEGUROS PERSONAL	11.020,15
20.01.003.005.519901.000.15.01.000.99.99.99.001	ASIGNACION A DISTRIBUIR EN GASTO DE PERSONAL	9.000,00
20.01.003.005.719901.000.15.01.000.99.99.99.001	ASIGNACION A DISTRIBUIR PARA GASTOS DE PERSONAL EN INVERSION	13.178,00
	<b>GESTION TECNOLÓGICA</b>	
20.01.004.001.530701.000.15.01.000.99.99.99.001	DESARROLLO DE SISTEMA INFORMATICOS	60.000,00
20.01.004.001.530702.000.15.01.000.99.99.99.001	ARRENDAMIENTO Y LICENCIA DE USO DE PAQUETES INFORMATICOS	50.000,00
20.01.004.001.530704.000.15.01.000.99.99.99.001	MANTENIMIENTO Y REPARACION DE EQUIPOS Y SISTEMAS INFORMATICOS	8.000,00
20.01.004.001.530807.000.15.01.000.99.99.99.001	MATERIALES DE IMPRESION, FOTOGRAFIA, REPRODUCCION Y PUBLICACION	60.000,00
20.01.004.001.530811.000.15.01.000.99.99.99.001	INSUMOS, MATERIALES DE CONSTRUCCION, ELECTRICO, PLOMERIA	7.500,00
20.01.004.001.530813.000.15.01.000.99.99.99.001	REPUESTOS Y ACCESORIOS	22.000,00
20.01.004.001.531404.000.15.01.000.99.99.99.001	MAQUINARIA Y EQUIPOS	5.000,00
20.01.004.001.531406.000.15.01.000.99.99.99.001	HERRAMIENTAS	7.500,00
20.01.004.001.531407.000.15.01.000.99.99.99.001	EQUIPOS, SISTEMAS Y PAQUETES INFORMATICOS	8.000,00
20.01.004.001.531411.000.15.01.000.99.99.99.001	PARTES Y REPUESTOS	4.000,00
20.01.004.002.840104.000.15.01.000.99.99.99.001	MAQUINARIA Y EQUIPOS	18.000,00
20.01.004.002.840107.000.15.01.000.99.99.99.001	EQUIPOS, SISTEMAS Y PAQUETES INFORMATICOS	60.000,00
	<b>Total</b>	<b>2.466.976,18</b>

**DIRECTOR DE GESTIÓN DE PLANIFICACIÓN**

Mgt. Rolando Hernández

**DIRECTOR DE GESTIÓN ADMINISTRATIVA**

Ing. Juan Ramírez





**GAD PROVINCIAL DE NAPO  
PLAN OPERATIVO ANUAL (POA)  
AÑO 2018**

<b>Código Institucional:</b>	00001	SECRETARIA GENERAL	<b>COMPETENC</b>	IA	<b>ART. 42 COOTAD</b>
<b>Misión:</b>	Promover el desarrollo de la provincia de Napo mediante la gestión y formulación de programas y proyectos que apoyen al desarrollo sustentable, incluyente y participativo del territorio provincial en el marco de sus competencias con la prestación de servicios públicos e infraestructura de calidad a fin de mejorar la calidad de vida de sus habitantes.				
<b>Visión:</b>	Incrementar la eficacia y eficiencia en la implementación de programas, proyectos y obras que cambian vidas en los ámbitos correspondientes a las competencias del Gobierno Provincial para garantizar el buen vivir de los habitantes de nuestro territorio				
<b>Objetivo Estratégico Institucional</b>	Fortalecimiento institucional de Gobierno Provincial con eficiencia, eficacia e innovación.				

**DIRECCIÓN DE GESTIÓN DE SECRETARÍA GENERAL  
ESTRATEGIAS DE ACCIÓN INSTITUCIONAL.**

PROGRAMA	PROYECTO	PARTIDA	Mata de Gestión del Objetivo	Programación Trimestral en % de la meta				Presupuesto del Proyecto Estratégico Institucional
				I	II	III	IV	
Secretaría General	Gacetes oficiales 2017-2018	EDICION, IMPRESION, FOTOCOPIADO		25%	25%	25%	25%	3.000,00
	Gala Chica	EVENTOS PUBLICOS Y OFICIALES		25%	25%	25%	25%	4.500,00
	Condecoraciones	CONDECORACIONES		25%	25%	25%	25%	1.500,00
	Readecuación de la recepción - normas de accesibilidad para ingreso de documentación.	MOBILIARIO			25%	25%	25%	3.000,00
	Sesión de Consejo	DIETAS	17	25%	25%	25%	25%	18.000,00
	Resoluciones de Consejo		120	25%	25%	25%	25%	
	Resoluciones Administrativas		14	25%	25%	25%	25%	
	Ordenanzas		10	25%	25%	25%	25%	
	Reglamentos		3	25%	25%	25%	25%	
	Sesiones Comisiones Permanentes		48	25%	25%	25%	25%	
	Informes de las Comisiones Permanentes		48	25%	25%	25%	25%	
	Actas de las Comisiones permanentes		48	25%	25%	25%	25%	
	Comité de Transparencia - actas		12	25%	25%	25%	25%	
	Resoluciones de Comité de Transparencia		24	25%	25%	25%	25%	
	Comité de gestión documental - actas		6	25%	25%	25%	25%	
Comité de Gestión Documental - resoluciones		12	25%	25%	25%	25%		
Elaboración de gacetes oficiales		30	25%	25%	25%	25%		
Clasificación para empastado de documentos de soporte.		24	25%	25%	25%	25%		
Elaboración de oficios		120	25%	25%	25%	25%		

Elaboración de quipux	200	25%	25%	25%	25%	
elaboración de acuerdos conmemorativosy condendencia	200	25%	25%	25%	25%	
Despacho de correspondencia interna y externa	4800	25%	25%	25%	25%	
Elaboración de agenda del señor prefecto	350	25%	25%	25%	25%	
Coordinación de inaguraciones de obras y eventos	600	25%	25%	25%	25%	
certificacon de documentos	5000	25%	25%	25%	25%	
Despacho a departamentos de documentos sumillados por el prefecto	2500	25%	25%	25%	25%	
logística para protocolo	60 eventos.	25%	25%	25%	25%	
Sesión conmemorativa por el día de la Región Amazónica- 12 de febrero.	1	25%	25%	25%	25%	
Rendición de cuentas	1	25%	25%	25%	25%	
<b>Total</b>						<b>30,000.00</b>

*Rolando Alvarado*  
Mgtr. Rolando Hernández  
DIRECTOR DE GESTIÓN DE PLANIFICACIÓN

*Libeth Paredes*  
Ab. Libeth Paredes  
DIRECTORA DE GESTIÓN DE SECRETARÍA GENERAL



**GOBIERNO AUTÓNOMO DESCENTRALIZADO PROVINCIAL DE NAPO**  
**PRESUPUESTO ANUAL - PLAN OPERATIVO ANUAL 2018**

DIRECCIÓN DE GESTIÓN DE SECRETARÍA GENERAL

**EGRESOS**

Partida	Denominación	Presupuesto
	BIENES DE USO Y CONSUMO CORRIENTE	
20.04.001.002.530204.001.15.01.000.99.99.99.001	EDICIÓN, IMPRESIÓN, FOTOCOPIADO	3.000,00
20.04.001.002.530206.000.15.01.000.99.99.99.001	EVENTOS PÚBLICOS Y OFICIALES	4.500,00
20.04.001.002.53022.000.15.01.000.99.99.99.001	CONDICIONACIONES	1.500,00
20.04.001.003.570301.000.15.01.000.99.99.99.001	OTROS GASTOS CORRIENTES	
	DIETAS	18.000,00
	BIENES DE LARGA DURACION	
20.04.001.004.840103.000.15.01.000.99.99.99.001	MOBILIARIO	3.000,00
	<b>Total</b>	<b>30.000,00</b>

**30.000,00**

Mgt. Rolando Hernández  
 DIRECTOR DE GESTIÓN DE PLANIFICACIÓN

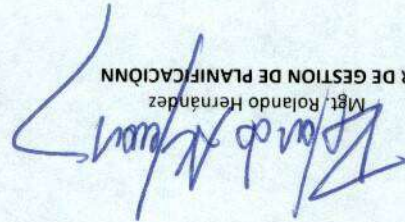

Abg. Lisbeth Paredes  
 DIRECTORA DE GESTIÓN DE SECRETARÍA GENERAL

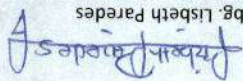



**GAD PROVINCIAL DE NAPO**  
**PLAN OPERATIVO ANUAL (POA)**

**AÑO 2018**

**DIRECCIÓN DE GESTIÓN DE PROCURADURIA**

<b>Código Institucional:</b>	00001	<b>DIRECCIÓN</b>	<b>DIRECCIÓN DE GESTIÓN DE PROCURADURIA</b>			
<b>Competencias:</b>	ART. 42 COOTAD	<b>Base Legal:</b>	CODIGO ORGANICO DE ORGANIZACIÓN TERRITORIAL, AUTOMIA Y DESCENTRALIZACIÓN; CODIGO DE PLANIFICACION Y FINANZAS PÚBLICAS; LOSNCP Y SU REGLAMENO GENERAL; LOSEP Y SU REGLAMENTO GENERAL.			
<b>Misión:</b>	Promover el desarrollo de la provincia de Napo mediante la gestión y formulación de programas y proyectos que apoyen al desarrollo sustentable, incluyente y participativo del territorio provincial en el marco de sus competencias con la prestación de servicios públicos e infraestructura de calidad a fin de mejorar la calidad de vida de sus habitantes.					
<b>Visión:</b>	Incrementar la eficacia y eficiencia en la implementación de programas, proyectos y obras que cambian vidas en los ámbitos correspondientes a las competencias del Gobierno Provincial para garantizar el buen vivir de los habitantes de nuestro territorio					
<b>Objetivo Estratégico Institucional</b>						

**DIRECCIÓN DE GESTIÓN DE PROCURADURIA**  
**ESTRATEGIAS DE ACCION INSTITUCIONAL.**

PROGRAMA	PROYECTO	Indicador de Gestión del Objetivo	Meta de Gestión del Objetivo	PARTIDA	Programación Trimestral en % de la meta				Presupuesto del Proyecto Estratégico Institucional	
					I	II	III	IV		
Administración central	BIENES Y SERVICIOS DE CONSUMO OTROS GASTOS CORRIENTES	% de causas procesadas	100%	LIBROS Y COLECCIONES COSTAS JUDICIALES, TRAMITES NOTARIALES Y LEGALIZACION DE DOCUMENT	25%	25%	25%	25%	2.500,00	
<b>Total:</b>										3.000,00
										5.500,00

Mgt. Rolando Hernández  
**DIRECTOR DE GESTIÓN DE PLANIFICACIÓN**

Dr. Orlando Nacimba  
**DIRECTOR DE GESTIÓN DE PROCURADURIA**





GOBIERNO AUTÓNOMO DESCENTRALIZADO PROVINCIAL DE NAPO  
PRESUPUESTO ANUAL - PLAN OPERATIVO ANUAL 2018

DIRECCIÓN DE GESTION DE PROCURADURIA

EGRESOS

5.500,00

Partida	Denominación	Presupuesto
	BIENES Y SERVICIOS DE CONSUMO	
10.05.001.002.531409.000.15.01.000.99.99.99.99.001	LIBROS Y COLECCIONES	2.500,00
	OTROS GASTOS CORRIENTES	
	COSTAS JUDICIALES, TRAMITES NOTARIALES Y LEGALIZACION DE DOCUMENT	3.000,00
10.05.001.003.570206.000.15.01.000.99.99.99.99.001		
Total		5.500,00

Mgt. Rolando Hernández  
DIRECTOR DE GESTIÓN DE PLANIFICACIÓN

Dr. Orlando Nacimba  
DIRECTOR DE GESTIÓN DE PROCURADURIA





**GAD PROVINCIAL DE NAPO**  
**PLAN OPERATIVO ANUAL (POA)**  
**AÑO 2018**

<b>Código Institucional</b>	00001	<b>DIRECCIÓN</b>	<b>AMBIENTE E INTERCULTURALIDAD</b>
<b>Competencias:</b>	ART. 42 COOTAD	<b>Base Legal:</b>	COOTAD; CPEP; LOSNCP Y SU REGLAMENO GENERAL; LOSEP Y SU REGLAMENTO GENERAL.

**Misión:** Promover el desarrollo de la provincia de Napo mediante la gestión y formulación de programas y proyectos que apoyen al desarrollo sustentable, incluyente y participativo del territorio provincial en el marco de sus competencias con la prestación de servicios públicos e infraestructura de calidad a fin de mejorar la calidad de vida de sus habitantes.

**Visión:** Incrementar la eficacia y eficiencia en la implementación de programas, proyectos y obras que cambian vidas en los ámbitos correspondientes a las competencias del Gobierno Provincial para garantizar el buen vivir de los habitantes de nuestro territorio

**Objetivo:** Impulsar procesos que vayan encaminados a conservar los ecosistemas, especies en peligro y nacionalidades

**DIRECCIÓN DE AMBIENTE E INTERCULTURALIDAD**  
**ESTRATEGIAS DE ACCION INSTITUCIONAL.**

PROGRAMA	PROYECTO	Indicador de Gestión del Objetivo	Meta	PARTIDA	Programación Trimestral en % de la meta				Presupuesto del Proyecto Estratégico Institucional
					I	II	III	IV	
PATRIMONIO NATURAL	RESTAURACION MICROCUENCAS HIDRICAS Y AREAS DEGRADADAS	Número de cuencas restauradas	3	SERVICIO DE PLANTACIONES FORESTALES INSUMOS, MATERIALES Y SUMINISTROS PARA LA CONSTR QUIMICOS Y ORGANICOS PLANTAS	25%	25%	25%	25%	1.000,00
				AGROPECUARIAS, PESCA PARA LA CONSTRUCCION ADQUISICION DE ACCESORIOS E INSUMOS QUIMICOS Y ORGANICOS					1.000,00
				AGROPECUARIAS, PESCA					600,00
				PARA LA CONSTRUCCION ADQUISICION DE ACCESORIOS E INSUMOS QUIMICOS Y ORGANICOS					600,00
				AGROPECUARIAS, PESCA					600,00
				PARA LA CONSTRUCCION ADQUISICION DE ACCESORIOS E INSUMOS QUIMICOS Y ORGANICOS					600,00
				AGROPECUARIAS, PESCA					600,00
				PARA LA CONSTRUCCION ADQUISICION DE ACCESORIOS E INSUMOS QUIMICOS Y ORGANICOS					600,00
				AGROPECUARIAS, PESCA					600,00
				PARA LA CONSTRUCCION ADQUISICION DE ACCESORIOS E INSUMOS QUIMICOS Y ORGANICOS					600,00
RESTAURACION FORESTAL EN PROYECTOS VIALES	Km de vias restauradas	20	AGROPECUARIAS, PESCA	25%	25%	25%	25%	2.000,00	
			PLANTAS					1.000,00	
			HERRAMIENTAS					600,00	
			INVESTIGACIONES PROFESIONALES Y ANALISIS DE LABORATORIO					600,00	
RESTAURACION FORESTAL EN PROYECTOS DE DRENAJE	Número de hectáreas mantenidas	60	PLANTAS	25%	25%	25%	25%	2.000,00	
			INVESTIGACIONES PROFESIONALES Y ANALISIS DE LABORATORIO					2.000,00	
			PLANTAS					2.000,00	
ESCUELA DE LIDERAZGO AMBIENTAL	Número de personas capacitadas en temas de gestión ambiental	70	SERVICIO DE CAPACITACION					4.000,00	
			SERVICIO DE CAPACITACION					339,22	
			SERVICIO DE CAPACITACION					4.000,00	
CURSOS DE KICHWA	Número de personas capacitadas	250	SERVICIO DE CAPACITACION					339,22	
			SERVICIO DE CAPACITACION					4.000,00	
			SERVICIO DE CAPACITACION					4.000,00	
ECAPACITACION EN EMPRENDIMIENTOS	Número de defensores comunitarios capacitados	60	SERVICIO DE CAPACITACION					4.000,00	
			SERVICIO DE CAPACITACION					4.000,00	
EDUCACION AMBIENTAL	Número de defensores comunitarios capacitados	20	SERVICIO DE CAPACITACION					2.000,00	
			SERVICIO DE CAPACITACION					2.000,00	



EDUCACION INTERCULTURAL		Calidad Ambiental		TURALIDAD	
FORMACION DE DEFENSORES COMUNITARIOS	Número de personas capacitadas		SERVICIO DE CAPACITACION		4.000,00
CAPACITACION EN IDIOMA KICHTWA			MATERIALES DE IMPRESION		1.120,00
REGULACION AMBIENTAL	Número de personas capacitadas		MATERIALES DE OFICINA		2.000,00
REGULACION MINERA	# de permisos ambientales gestionados	50	TASAS GENERALES, IMPUESTOS, CONTRIBUCIONES, PERMISOS, LICENCIAS		3.500,00
IMPLEMENTACION DE TRAMPAS DE GRASA Y CANALETAS EN LOS TALLERES DEL GADPN	Número de minas con libre aprovechamiento	5	TASAS GENERALES, IMPUESTOS, CONTRIBUCIONES, PERMISOS, LICENCIAS		3.500,00
SEGUIMIENTO AMBIENTAL INTERNO A LOS PROYECTOS Y OBRAS	% de obra	100%	INSUMOS, MATERIALES Y SUMINISTROS PARA LA CONSTR (CALIDAD AMBIEN)		4.000,00
SEGUIMIENTO MINERO MEDIANTE LA CONTRATACION DE AUDITOR MINERO	% de solicitudes atendidas	100%	INVESTIGACION PROFESIONALES Y ANALISIS DE LABORATORIO		2.000,00
IMPLEMENTACION DEL SISTEMA DE MONITOREO EN LA UNIDAD DE CALIDAD AMBIENTAL	Número de fiscalizaciones ambientales	15	SERVICIO DE AUDITORIA	30%	20.000,00
IMPLEMENTACION DE UN CENTRO DE ACOPIO PARA DESECHOS PELIGROSOS Y ESPECIALES	Número de inspecciones de campo	10	INVESTIGACION PROFESIONALES Y ANALISIS DE LABORATORIO	30%	1.000,00
ALMACENAMIENTO DE DESECHOS PELIGROSOS Y ESPECIALES	Número de informes de producción	20	CONSTRUCCION DE UN CENTRO DE ACOPIO PARA DESECHOS PELIGROSOS	40%	2.500,00
MANEJO DE DESECHOS PELIGROSOS EN LOS TALLERES DEL GADPN MEDIANTE LA CONTRATACION DE UN GESTOR AMBIENTAL	Número de muestras realizados	2	ADQUISICION DE ACCESORIOS E INSUMOS QUIMICOS Y ORGANICOS		4.000,00
ESTUDIO DE IMPACTO AMBIENTAL	% de obra	100	SERVICIO DE ASEO		8.000,00
SERVICIOS PERSONALES POR CONTRATO	% estudio de la obra	1	ESTUDIO IMPACTO AMBIENTAL EX ANTE MANEJO AMBIENTAL ESTAC COMBUSTI		13.680,00
			SERVICIOS PERSONALES POR CONTRATO		18.000,00
			SUMINISTROS PARA ACTIVIDADES AGROPECUARIAS, PESCA Y CAZA		5.000,00
			SERVICIOS DE DIFUSION E INFORMACION	50%	200,00
			MATERIALES DE OFICINA	50%	250,00
			SERVICIO DE CAPACITACION	0%	2.000,00
				0%	

GESTION DE LA INTERCUL

DECLARATORIA HEROE NACIONAL JUMANDY	Evento	1	TRANSPORTE DE PERSONAL					500,00
			ESPECTACULOS CULTURALES, SOCIALES	50%	50%			500,00
CONSTRUYENDO LA INTERCULTURALIDAD DE LOS PUEBLOS Y NACIONALIDADES NAPO 2018	Número de personas capacitadas	65	MATERIALES DE IMPRESION, FOTOGRAFIA, REPRODUCCION					500,00
			SERVICIO DE DIFUSION E INFORMACION					1.000,00
			TRANSPORTE DE PERSONAL	0%	0%	50%	50%	1.000,00
			EVENTOS PUBLICOS PROMOCIONALES					3.000,00
			SERVICIO DE CAPACITACION.	25%	25%	25%	25%	9.000,00
			SERVICIO DE CAPACITACION					2.000,00
FORTALECIMIENTO SOBERANIA MODELO CHACRA ANCESTRAL CICLO CORTO	Número de personas capacitadas	50	SUMINISTROS PARA ACTIVIDADES AGROPECUARIAS	0%	50%	50%		500,00
			MATERIALES DE OFICINA					600,00
			<b>TOTAL</b>					<b>136.689,22</b>

Elaborado por: Unidad de Planificación I.

Mgt. Rolando Hernández  
DIRECTOR DE GESTIÓN DE PLANIFICACIÓN

Abg. Inés Shiguangó  
DIRECTOR DE GESTIÓN AMBIENTE E INTERCUL.



**GOBIERNO AUTÓNOMO DESCENTRALIZADO PROVINCIAL DE NAPO**  
**PRESUPUESTO ANUAL - PLAN OPERATIVO ANUAL 2018**

**DIRECCIÓN DE GESTIÓN AMBIENTE E INTERCULTURALIDAD**

**EGRESOS**

<b>Partida</b>	<b>Denominación</b>	<b>Presupuesto</b>
30.05.000.001.710510.000.15.01.000.99.99.99.99.001	<b>GESTION DE LA INTERCULTURALIDAD</b> SERVICIOS PERSONALES POR CONTRATO	18.000,00
	<b>PROYECTO: DECLARATORIA HEROE NACIONAL JUMANDY</b>	
30.05.000.002.730201.000.15.01.000.01.03.01.05.001	TRANSPORTE DE PERSONAL	500,00
30.05.000.002.730205.000.15.01.000.01.03.01.05.001	ESPECTACULOS CULTURALES, SOCIALES	500,00
30.05.000.002.730807.000.15.01.000.01.03.01.05.001	MATERIALES DE IMPRESIÓN,FOTOGRAFIA,REPRODUCCION	500,00
	<b>PROYECTO: FORTALECIMIENTO DE CONOCIMIENTOS ANCESTRALES-MEDICINA NATURAL</b>	
30.05.000.003.730814.000.15.01.000.01.03.01.02.001	SUMINISTROS PARA ACTIVIDADES AGROPECUARIAS, PESCA Y CAZA	5.000,00
30.05.000.003.730217.000.15.01.000.01.03.01.02.001	SERVICIOS DE DIFUSION E INFORMACION	200,00
30.05.000.003.730804.000.15.01.000.01.03.01.02.001	MATERIALES DE OFICINA	250,00
30.05.000.003.730603.000.15.01.000.03.01.02.01.001	SERVICIO DE CAPACITACION	2.000,00
	<b>PROYECTO: CONSTRUYENDO LA INTERCULTURALIDAD DE LOS PUEBLOS Y NACIONALIDADES NAPO 2018</b>	
30.05.000.004.730217.000.15.01.000.01.03.01.02.001	SERVICIO DE DIFUSION E INFORMACION	1.000,00
30.05.000.004.730201.000.15.01.000.01.03.01.02.001	TRANSPORTE DE PERSONAL	1.000,00
30.05.000.004.730249.000.15.01.000.01.03.01.02.001	EVENTOS PUBLICOS PROMOCIONALES	3.000,00
	<b>PROYECTO:CAPACITACION PARA TRANSMISION DE SABERES ANCESTRALES</b>	
30.05.000.005.730603.000.15.01.000.01.03.01.02.001	SERVICIO DE CAPACITACION.	9.000,00
	<b>PROYECTO: FORTALECIMIENTO SOBERANIA MODELO CHACRA ANCESTRAL CICLO CORTO</b>	
30.05.000.006.730603.000.15.01.000.01.03.08.01.001	SERVICIO DE CAPACITACION	2.000,00
30.05.000.006.730814.000.15.01.000.01.03.08.01.001	SUMINISTROS PARA ACTIVIDADES AGROPECUARIAS	500,00
30.05.000.006.730804.000.15.01.000.01.03.08.01.001	MATERIALES DE OFICINA	600,00
	<b>PATRIMONIO NATURAL</b>	

	<b>PROYECTO: RESTAURACION MICROCUENCAS HIDRICAS Y AREAS DEGRADADAS</b>	
30.03.000.001.730236.000.15.01.000.02.02.03.01.001	SERVICIO DE PLANTACIONES FORESTALES	1.000,00
30.03.000.001.730811.002.15.01.000.02.02.03.01.001	INSUMOS, MATERIALES Y SUMINISTROS PARA LA CONSTR	1.000,00
30.03.000.001.730819.000.15.01.000.02.02.03.01.001	ADQUISICION DE ACCESORIOS E INSUMOS QUIMICOS Y ORGANICOS	1.000,00
30.03.000.001.731515.000.15.01.000.02.02.03.01.001	PLANTAS	2.000,00
	<b>PROYECTO: RESTAURACION FORESTAL EN PROYECTOS VIALES</b>	
30.03.000.002.730220.000.15.01.000.02.02.03.01.001	SERVICIOS PARA ACTIVIDADES AGROPECUARIAS, PESCA.	600,00
30.03.000.002.730811.002.15.01.000.02.02.03.01.001	INSUMOS, MATERIALES Y SUMINISTROS PARA LA CONSTR UCCION	600,00
30.03.000.002.730814.000.15.01.000.02.02.03.01.001	ADQUISICION DE ACCESORIOS E INSUMOS QUIMICOS Y ORGANICOS	600,00
30.03.000.002.730819.000.15.01.000.02.02.03.01.001	SUMINISTROS ACTIVIDADES PRODUCTIVAS AGROPECUARIAS.	600,00
30.03.000.002.731515.000.15.01.000.02.02.03.01.001	PLANTAS	1.000,00
30.03.000.002.840106.000.15.01.000.02.02.03.01.001	HERRAMIENTAS	600,00
	<b>PROYECTO: RESTAURACION FORESTAL EN PROYECTOS DE DRENAJE</b>	
30.03.000.003.730212.000.15.01.000.02.02.03.01.001	INVESTIGACIONES PROFESIONALES Y ANALISIS DE LABORATORIO	2.000,00
30.03.000.003.731515.000.15.01.000.02.02.03.01.001	PLANTAS	2.000,00
	<b>EDUCACION AMBIENTAL</b>	
	<b>PROYECTO: ESCUELA DE LIDERAZGO AMBIENTAL</b>	
30.04.000.001.730603.000.15.01.000.02.15.01.01.001	SERVICIO DE CAPACITACION	4.000,00
	<b>PROYECTO: CURSOS DE KICHWA</b>	
30.04.000.002.730603.000.15.01.000.02.15.01.01.001	SERVICIO DE CAPACITACION	339,22
	<b>PROYECTO CAPACITACION EN EMPRENDIMIENTOS</b>	
30.04.000.003.730204.000.15.01.000.02.15.01.01.001	SERVICIO DE CAPACITACION	4.000,00
30.04.000.003.730603.000.15.01.000.02.15.01.01.001	EDICION,IMPRESION,REPRODUCCION	2.000,00
	<b>PROYECTO: FORMACION DE DEFENSORES COMUNITARIOS</b>	
30.04.000.004.730603.000.15.01.000.02.15.01.01.001	SERVICIO DE CAPACITACION	4.000,00
	<b>PROYECTO: CAPACITACION EN IDIOMA KICHWA</b>	
30.04.000.005.730804.000.15.01.000.02.15.01.01.001	MATERIALES DE IMPRESION	1.120,00
30.04.000.005.730807.000.15.01.000.02.15.01.01.001	MATERIALES DE OFICINA	2.000,00
	<b>CALIDAD AMBIENTAL</b>	
	<b>PROYECTO: REGULACION AMBIENTAL</b>	
30.02.000.001.770102.000.15.01.000.02.02.01.01.001	TASAS GENERALES,IMPUESTOS, CONTRIBUCIONES,PERMISOS,LICENCIAS	3.500,00
	<b>PROYECTO: REGULACION MINERA</b>	

30.02.000.002.770102.000.15.01.000.02.02.01.01.001	TASAS GENERALES, IMPUESTOS, CONTRIBUCIONES, PERMISOS, LICENCIAS <b>PROYECTO: IMPLEMENTACION DE TRAMPAS DE GRASA Y CANALETAS EN LOS TALLERES DEL GADPN</b>	3.500,00
30.02.000.003.730811.004.15.01.000.02.02.01.01.001	INSUMOS, MATERIALES Y SUMINISTROS PARA LA CONSTR (CALIDAD AMBIEN) <b>PROYECTO: SEGUIMIENTO AMBIENTAL INTERNO A LOS PROYECTOS Y OBRAS</b>	4.000,00
30.02.000.004.730212.000.15.01.000.02.02.05.01.001	INVESTIGACION PROFESIONALES Y ANALISIS DE LABORATORIO <b>PROYECTO: SEGUIMIENTO MINERO MEDIANTE LA CONTRATACION DE AUDITOR MINERO</b>	2.000,00
30.02.000.005.730602.000.15.01.000.02.02.05.01.001	SERVICIO DE AUDITORIA <b>PROYECTO: IMPLEMENTACION DEL SISTEMA DE MONITOREO EN LA UNIDAD DE CALIDAD AMBIENTAL</b>	20.000,00
30.02.000.006.730212.000.15.01.000.02.02.05.01.001	INVESTIGACION PROFESIONALES Y ANALISIS DE LABORATORIO <b>PROYECTO: IMPLEMENTACION DE UN CENTRO DE ACOPIO PARA DESECHOS PELIGROSOS Y ESPECIALES</b>	1.000,00
30.02.000.007.750107.008.15.01.000.02.04.01.01.001	CONSTRUCCION DE UN CENTRO DE ACOPIO PARA DESECHOS PELIGROSOS	2.500,00
30.02.000.008.730819.000.15.01.000.02.04.02.01.001	<b>PROYECTO: ALMACENAMIENTO DE DESECHOS PELIGROSOS Y ESPECIALES</b> ADQUISICION DE ACCESORIOS E INSUMOS QUIMICOS Y ORGANICOS	4.000,00
30.02.000.009.730209.000.15.01.000.02.04.03.01.001	<b>PROYECTO: MANEJO DE DESECHOS PELIGROSOS EN LOS TALLERES DEL GADPN MEDIANTE LA CONTRATACION DE UN GESTOR AMBIENTAL</b> SERVICIO DE ASEO	8.000,00
30.02.000.010.730605.005.15.01.000.99.99.99.99.001	<b>PROYECTO: ESTUDIO DE IMPACTO AMBIENTAL</b> ESTUDIO IMPACTO AMBIENTAL EX ANTE MANEJO AMBIENTAL ESTAC COMBUS	13.680,00
<b>TOTAL</b>		<b>136.689,22</b>

**DIRECTOR DE GESTIÓN DE PLANIFICACIÓN**

Mgt. Rolando Hernández



**DIRECTOR DE GESTIÓN AMBIENTE E INTERCUL.**

Abg. Inés Shiguangó

**GOBIERNO AUTÓNOMO DESCENTRALIZADO PROVINCIAL DE NAPO**  
**PRESUPUESTO ANUAL - PLAN OPERATIVO ANUAL 2018**

**DIRECCIÓN DE GESTIÓN DE VIALIDAD E INFRAESTRUCTURA PARA EL DESARROLLO**

**EGRESOS**

Partida	Denominación	7.355.507,05
	<b>BIENES Y SERVICIO PARA INVERSION</b>	
40.01.001.002.730504.000.15.01.000.99.99.99.99.001	ALQUILER DE MAQUINARIA Y EQUIPO PARA LA ZONA ALTA	110.000,00
40.01.001.002.730504.001.15.04.000.99.99.99.99.001	ALQUILER DE MAQUINARIA Y EQUIPO PARA LA ZONA BAJA	130.000,00
40.01.001.002.730505.000.15.01.000.99.99.99.99.001	ALQUILER DE VEHICULOS	25.000,00
40.01.001.002.730806.000.15.01.000.99.99.99.99.001	HERRAMIENTAS Y EQUIPOS MENORES	5.000,00
40.01.001.002.730811.001.15.01.000.99.99.99.99.001	INSUMOS, BIENES Y MATERIALES DE CONSTRUCCION PARA VIALIDAD	100.000,00
	<b>VIAS ASFALTADAS</b>	
	<b>TENA</b>	
40.01.003.001.750105.000.15.01.000.99.99.99.99.001	BA ASFALTO VIA IKIAM ALTO TENA, PARROQUIA MUZYUNA	180.000,00
40.01.003.001.750105.001.15.01.000.99.99.99.99.001	BA PP ASFALTO VIA TALAG Y DE CANDO 1ERA ETAPA, PARROQ TALAG, TENA	280.000,00
40.01.003.001.750105.015.15.03.000.99.99.99.99.001	BA ASFALTO VIA POROTOYAKU LUSHIANTA, PARROQ SAN PABLO, ARCHIDONA	100.000,00
40.01.003.001.750105.019.15.07.000.99.99.99.99.001	PP ASFALTO CALLES BORJA Y BAEZA, PARR SAN FRANCISCO BORJA, QUIJOS	200.000,00
40.01.003.001.750105.020.15.04.000.99.99.99.99.001	PP ASFALTO VIA CHACO LINARES, 1ERA ETAPA PARR LINARES, EL CHACO	255.000,00
40.01.003.004.750105.040.15.01.000.99.99.99.99.001	ASFALTO VIA BORJA SUMACO, KM 4800, QUIJOS	808.615,00
	<b>CONSTRUCCION PUENTES</b>	
40.01.003.001.750105.002.15.01.000.99.99.99.99.001	CONSTRUCC PUENTE SOBRE RIO JATUN YACU, PARROQUIA TALAG, CANTON TENA	250.000,00
40.01.003.001.750105.003.15.01.000.99.99.99.99.001	CONSTRUCC PUENTE PEATONAL SECTOR ATUNI, PARROQUIA PANO, CANTON TENA	20.000,00
40.01.003.001.750105.004.15.01.000.99.99.99.99.001	CONSTRUCCION DE BASES Y MUROS DEL PUENTE SOBRE EL RIO RAYAYACU, PARROQUIA CHONTA PUNTA, CANTON TENA	200.000,00
	<b>VIAS LASTRADAS</b>	
40.01.003.001.750105.005.15.01.000.99.99.99.99.001	LASTRADO COLONSO, CHIUTA 1,5 KM, PARROQUIA MUZYUNA, TENA	90.000,00
40.01.003.001.750105.006.15.01.000.99.99.99.99.001	LASTRADO SAN PEDRO DE AKLLA, CANOAYAKU, 1 KM, PARROQ MUZYUNA, TENA	60.000,00
40.01.003.001.750105.007.15.01.000.99.99.99.99.001	LASTRADO PUNI BOCANA, SAN GABRIEL DE ARAUONO, 2KM MISAHUALLI TENA	100.000,00

40.01.003.001.750105.008.15.01.000.99.99.99.99.001	LASTRADO SAN PEDRO DE ARAUUNO, SANTA BARBARA, 2KM PARR AHANO, TENA	120.000,00
40.01.003.001.750105.009.15.01.000.99.99.99.99.001	LASTRADO BARRIO AMAZONAS, HUAMBUNO 3KM, PARROQUIA AHUANO, TENA	180.000,00
40.01.003.001.750105.010.15.01.000.99.99.99.99.001	LASTRADO TAMIATURKU, PASURKU, PARROQUIA AHUANO, TENA	90.000,00
40.01.003.001.750105.011.15.01.000.99.99.99.99.001	LASTRADO 20 DE ENERO SAN FRANCISCO DE APUYA, 1KM PARR PUERTO NAPO	50.000,00
40.01.003.001.750105.012.15.01.000.99.99.99.99.001	LASTRADO HATUN URKU LAS WAYUSAS 2KM, PARROQ CHONTA PUNTA, TENA	100.000,00
40.01.003.001.750105.014.15.03.000.99.99.99.99.001	<b>ARCHIDONA</b>	
40.01.003.001.750105.016.15.03.000.99.99.99.99.001	PP LASTRADO VIA PACTO SUMACO, TERMIN ACCESO AMARUN, HATUN SUMAKU	50.000,00
40.01.003.001.750105.017.15.03.000.99.99.99.99.001	LASTRADO JONDACHI-SHICAYACU-PAVAYACU 3 KM	112.000,00
40.01.003.001.750105.017.15.03.000.99.99.99.99.001	LASTRADO SAN VICENTE - PTE RIO SHICAMA . 1 KM	80.000,00
40.01.003.001.750105.018.15.03.000.99.99.99.99.001	LASTRADO CASA BLANCA - MANGO 2 KM	140.000,00
40.01.003.001.750105.022.15.09.000.99.99.99.99.001	<b>CARLOS JULIO AROSEMENA TOLA</b>	
	PP LASTRADO VIA LUZ DE AMERICA ISHPINGO, AROSEMENA	68.000,00
	<b>MANTENIMIENTO Y REPARACION DE PUENTES</b>	
	<b>EL CHACO</b>	
40.01.003.002.750105.021.15.04.000.99.99.99.99.001	MANTEN Y REPARACION DE 3 PUENTES SECTOR CASCABEL, SANTA ROSA	60.000,00
	<b>MANTENIMIENTO Y REPARACION DE OBRAS DE TRANSPORTE Y VIAS</b>	
40.01.003.002.750501.000.15.01.000.99.99.99.99.001	OTROS MANTENIMIENTOS Y REPARACIONES EN OBRAS VIALES	250.000,00
40.01.003.002.750501.001.15.01.000.99.99.99.99.001	OTROS MANTENIMIENTOS Y REPARACIONES EN CAMINOS DE HERRADURA (BORJA, EL CARMEN ALTO, SUMACO)	60.000,00
	<b>TRANSFERENCIA PARA INVERSION AL SECTOR PUBLICO ( VIALIDAD)</b>	
40.01.003.003.780104.000.15.01.000.99.99.99.99.001	APORTE A GAD PARROQUIAL DE AHUANO ( ADQUISICION MAQUINARIA PESADA)	50.000,00
40.01.003.003.780104.001.15.09.000.99.99.99.99.001	APORTE GAD MUNICIPAL C. J. AROSEMENA TOLA (MANTENIMIENTO VIAL)	200.000,00
40.01.003.003.780104.016.15.01.000.99.99.99.99.001	APORTE GAD CHONTAPUNTA, ADQUISICION MATERIALES PUENTE ATALPAYAKU	25.000,00
40.01.003.003.780104.002.15.07.000.99.99.99.99.001	APORTE A GADS PARROQUIALES PARA CAMINOS DE HERRADURA	25.000,00
40.01.003.003.780104.003.15.01.000.99.99.99.99.001	APORTE A LOS GAD PARROQUIALES SERVICIO DE TAMBERIA (Misahuallí, Ahuano, Chonta Punta y Puerto Napo)	55.000,00
40.01.003.003.780104.017.15.07.000.99.99.99.99.001	APORTE GAD SUMACO MANTENIMIENTO ACCESO PUENTE RENATO	6.000,00
40.01.003.003.780104.018.15.07.000.99.99.99.99.001	APORTE AL GAD QUJOS MONTAJE TRES PUENTES	15.000,00
750105	APORTE A LOS GADS DE LA PROVINCIA ( COMUNITARIO)	
40.02.001.004.780104.004.15.04.000.99.99.99.99.001	APORTE AL GADM EL CHACO PARA II ETAPA BOULEVAR	300.000,00
40.02.001.004.780104.005.15.01.000.99.99.99.99.001	APORTE GAD PARROQUIAL DE MUUYUNA PARA CONSTRUCCION DE CASA PARROQUIAL	50.000,00

40.02.001.004.780104.006.15.07.000.99.99.99.99.001	APORTE GAD PARROQUIAL DE SUMACO (CONSTRUCCION DE GRADERIOS)	6.000,00
40.02.001.004.780104.007.15.09.000.99.99.99.99.001	APORTE GADM C.J.A.T. CANCHA CESPED SINTETICO NUEVA ESPERANZA	70.000,00
40.02.001.004.780104.008.15.03.000.99.99.99.99.001	APORTE GADM ARCHIDONA CANCHA CUBIERTA COMUNIDAD ITA KIVILINA	50.000,00
40.02.001.004.780104.009.15.07.000.99.99.99.99.001	APORTE GADM QUIJOS PARA MONUMENTO AL ARRIERO	50.000,00
40.02.001.004.780104.010.15.07.000.99.99.99.99.001	APORTE GADM QUIJOS PARA CANCHA CESPED SINTETICO EN COSANGA	40.000,00
40.02.001.004.780104.011.15.04.000.99.99.99.99.001	APORTE GADPR LINARES CONSTRUCCION CANCHA SINTETICA	130.000,00
	<b>OBRAS DE INFRAESTRUCTURA COMUNITARIA</b>	
40.02.001.002.750107.005.15.01.000.99.99.99.99.001	REAJUSTES, RUBROS NUEVOS Y EXCEDENTES OBRAS COMUNITARIAS	100.000,00
	<b>TENA</b>	
40.02.001.002.750107.000.15.01.000.99.99.99.99.001	TERMINANCION DEL TERMINAL TERRESTRE INTERPARROQUIAL JUMANDY -TENA	75.000,00
40.02.001.002.750107.001.15.01.000.99.99.99.99.001	CONSTRUCC GASOLINERA DEL GAD NAPO, SEGUNDA ETAPA -CANTON TENA	33.373,53
	<b>ARCHIDONA</b>	
40.02.001.002.750107.002.15.03.000.99.99.99.99.001	PP CONSTRUCCION POLIDEPORTIVO PARROQUIA COTUNDO, ARCHIDONA	200.000,00
	AMPLIACIÓN DE LA CUBIERTA, GRADERÍOS Y ESCENARIO U. EDUCATIVA -ARCHIDONA	96.626,47
40.02.001.002.750107.011.15.01.000.99.99.99.99.001	<b>QUIJOS</b>	
40.02.001.002.750107.003.15.01.000.99.99.99.99.001	CONSTRUCCIÓN DE BATERÍA SANITARIA EN LA U. EDUCATIVA JUAN BAUTISTA M BORJA	20.000,00
	<b>EL CHACO</b>	
40.02.001.002.750107.004.15.04.000.99.99.99.99.001	CONSTRUCCIÓN DE AULAS PARA LA UNIDAD EDUCATIVA DE EL CHACO	60.000,00
	<b>OBRAS DE INFRAESTRUCTURA PRODUCTIVA</b>	
40.01.003.004.750105.041.15.01.000.99.99.99.99.001	CONSTR MUELLE CON TUBERIA DE PETROLEO AHUANO, TENA	88.046,40
40.02.002.001.750109.000.15.01.000.99.99.99.99.001	CONSTRUCC COMEDOR TURISTICO MULTIFUNCIONAL BATERIAS INCLUS , TENA	32.500,00
40.02.002.001.750109.001.15.01.000.99.99.99.99.001	CONSTRUC AREA SERVICIOS AGROPECUARIOS Y AMPL TALLERES GAD	251.000,00
40.02.002.001.750109.002.15.03.000.99.99.99.99.001	CONSTR II ETAPA REHABILIT COMPLEJ TURIST CAVERNAS JUMANDY, ARCHID	400.000,00
40.02.002.001.750109.003.15.03.000.99.99.99.99.001	CONSTRUCC BLOQUE VESTIDORES Y SANITARIOS, ARCHIDONA	30.000,00
40.02.002.001.750109.004.15.04.000.99.99.99.99.001	PP CONSTR OBRAS PRODUCTIVAS, SARDINAS, EL CHACO	25.000,00
40.02.002.001.750109.005.15.04.000.99.99.99.99.001	PP CONSTR PLANTA PROCESADORA DE LACTEOS, OYACACHI EL CHACO	32.000,00
40.02.002.001.750109.006.15.07.005.99.99.99.99.001	CONSTRUC RECINTO FERIA SAN FRNACISCO DE BORJA, QUIJOS	180.000,00
40.02.002.001.750109.007.15.07.000.99.99.99.99.001	PP CONSTRUCC CENTRO COMERCIALIZACION PAPANLACTA, QUIJOS	300.000,00
40.02.002.001.750109.008.15.07.000.99.99.99.99.001	PP CONSTRUCC CENTRO ACOPIO DE LECHE, CUYUJA (GENERADOR EMERGENCIA)	46.000,00
40.02.002.001.750109.014.15.01.000.99.99.99.99.001	CONSTRUC INVERNADEROS CON ESTRUCTURA METALICA EN LA PROVINCIA	30.000,00
40.02.002.002.750501.017.15.01.000.99.99.99.99.001	CONTR COMPLEM MEJORAMIN Y ADECUACI PLANTA PROCESAMIENT CHOCOLAT,	10.345,65
	<b>TOTAL</b>	<b>7.355.507,05</b>



40.01.004.001.750105.026.15.01.000.99.99.99.99.003  
 40.01.004.001.750105.027.15.01.000.99.99.99.99.003  
 40.01.004.001.750105.028.15.01.000.99.99.99.99.003  
 40.01.004.001.750105.029.15.01.000.99.99.99.99.003  
 40.01.004.001.750105.030.15.01.000.99.99.99.99.003  
 40.01.004.001.750105.032.15.09.000.99.99.99.99.003  
 40.01.004.001.750105.034.15.01.000.99.99.99.99.003

<b>CREDITO BDE</b>	
PP ASFALTADO AHUANO CHONTA PUNTA, TENA	1.015.811,68
AMPLIACION Y ASFALTO VIA MISAHUALLI INCHILLAKI, TENA	642.230,35
PP AMPLIACION Y ASFALTO VIA COSTA AZUL RIO ANZU, PUERTO NAPO, TENA	355.989,62
PP AMPLIACION Y ASFALTO PUNUNO TAYUNO, PARROQUIA MISAHUALLI, TENA	620.793,44
PP AMPLIACION Y ASFALTO VIA VENEGIA SHALCANA, 1ER TRAMO, PTO NAPO	1.261.275,76
CONSTRUCCION PUENTE RIO ANZU, SECTOR BALNEARIO, AROSEMENA	2.233.721,15
ASFALTADO VIA AHUANO SAN SILVERIO, 2DA ETAPA, PARROQ AHUANO, TENA	450.000,00
<b>TOTAL</b>	<b>6.579.822,00</b>

  
 Mgt. Rolando Hernández  
 DIRECTOR DE GESTIÓN  
 DE PLANIFICACIÓN

  
 Ing. Gabriel Tintin  
 DIRECTOR DE GESTIÓN  
 DE VIAJIDAD





**GAD PROVINCIAL DE NAPO**  
**PLAN OPERATIVO ANUAL (POA)**  
**AÑO 2018**

<b>Código Institucional:</b>	00001	<b>Competencias:</b>	<b>ART. 42 COOTAD</b>
------------------------------	-------	----------------------	-----------------------

**Misión:** Promover el desarrollo de la provincia de Napo mediante la gestión y formulación de programas y proyectos que apoyen al desarrollo sustentable, incluyente y participativo del territorio provincial en el marco de sus competencias con la prestación de servicios públicos e infraestructura de calidad a fin de mejorar la calidad de vida de sus habitantes.

**Visión:** Incrementar la eficacia y eficiencia en la implementación de programas, proyectos y obras que cambian vidas en los ámbitos correspondientes a las competencias del Gobierno Provincial para garantizar el buen vivir de los habitantes de nuestro territorio

**Objetivo Estratégico Institucional I:** Desarrollar propuestas de infraestructura de calidad y generar un sistema intermodal seguro.

**DIRECCIÓN DE GESTIÓN DE VIALIDAD E INFRAESTRUCTURA PARA EL DESARROLLO**  
**ESTRATEGIAS DE ACCION INSTITUCIONAL.**

PROGRAMA A	SUB-PROGRAMA	PROYECTO	Meta de Gestión del Objetivo	Programación Trimestral en % de la meta				Presupuesto del Proyecto Estratégico Institucional
				I	II	III	IV	
		<b>BIENES Y SERVICIO PARA INVERSION</b>						
		ALQUILER DE MAQUINARIA Y EQUIPO PARA LA ZONA ALTA						110.000,00
		ALQUILER DE MAQUINARIA Y EQUIPO PARA LA ZONA BAJA						130.000,00
		ALQUILER DE VEHICULOS						25.000,00
		HERRAMIENTAS Y EQUIPOS MENORES						5.000,00
		INSUMOS, BIENES Y MATERIALES DE CONSTRUCCION PARA VIALIDAD						100.000,00
		<b>TENA</b>						
		BA ASFALTO VIA IKIAM ALTO TENA, PARROQUIA MUYUNA	2 km	25%	25%	25%	25%	180.000,00
		BA PP ASFALTO VIA TALAG Y DE CANDO 1ERA ETAPA, PARROO TALAG, TENA	3,8 km	25%	25%	25%	25%	280.000,00
		ASFALTADO VIA POROTOYACU - LUSHANTA SAN PABLO - ARCHIDONA		25%	25%	25%	25%	100.000,00
		ASFALTADO VIA EL CHACO-LINARES, PRIMERA ETAPA, PARROQUIA LINARES	1,3 km	25%	25%	25%	25%	255.000,00
		ASFALTADO CALLES PARROO. SAN FRANCISCO DE BORJA Y BAEZA, CANTON QUIJOS PP	0,5 km	25%	25%	25%	25%	200.000,00
		ASFALTO VIA BORJA SUMACO, KM 4800, QUIJOS						808.615,00
		CONSTRUCC PUNTE SOBRE RIO JATUN YACU, PARROQUIA TALAG, CANTON TENA	1	25%	25%	25%	25%	250.000,00
		CONSTRUCC PUENTE PEATONAL SECTOR ATUNI, PARROQUIA PANO, CANTON TENA	1	25%	25%	25%	25%	20.000,00

PUENTES									
	CONSTRUCCION DE BASES Y MUROS DEL PUENTE SOBRE EL RIO RAYAVACU, PARROQUIA CHONTA PUNTA, CANTON TENA	1	25%	25%	25%	25%	25%	25%	200.000,00
	LASTRADO COLONSO, CHUITA 1,5 KM, PARROQUIA MUZYUNA, TENA	1,5 km	25%	25%	25%	25%	25%	90.000,00	
	LASTRADO SAN PEDRO DE AKLA, CANOAYAKU, 1 KM, PARROQ MUZYUNA, TENA	1 km	25%	25%	25%	25%	25%	60.000,00	
	LASTRADO PUNI BOCANA, SAN GABRIEL DE ARAUJUNO, 2KM MISAHUALLI TENA	2 km	25%	25%	25%	25%	25%	100.000,00	
	LASTRADO SAN PEDRO DE ARAUJUNO, SANTA BARBARA, 2KM PARR AIZANO, TENA	2 km	25%	25%	25%	25%	25%	120.000,00	
	LASTRADO BARRIO AMAZONAS, HUAMBUNO 3KM, PARROQUIA AHUANO, TENA	3 km	25%	25%	25%	25%	25%	180.000,00	
	LASTRADO TAMIAURKU, PASURKU, PARROQUIA AHUANO, TENA	1,5 km	25%	25%	25%	25%	25%	90.000,00	
	LASTRADO 20 DE ENERO SAN FRANCISCO DE APUYA, 1KM PARR PUERTO NARO	1 km	25%	25%	25%	25%	25%	50.000,00	
	LASTRADO HATUN URKU LAS WAYUSAS 2KM, PARROQ CHONTA PUNTA, TENA	2 km	25%	25%	25%	25%	25%	100.000,00	
	VIAS LASTRADAS ARCHIDONA								
	PP LASTRADO VIA PACTO SUMACO, TERMIN ACCESO AMARUN, HATUN SUMAKU	0,5 km	25%	25%	25%	25%	25%	50.000,00	
	LASTRADO JONDACHI- SHICAYACU-PAVAYACU 3 KM	3 km	25%	25%	25%	25%	25%	112.000,00	
	LASTRADO SAN VICENTE - PTE RIO SHICAMA, 1 KM	1 km	25%	25%	25%	25%	25%	80.000,00	
	LASTRADO CASA BLANCA - MANGO 2 KM	2 km	25%	25%	25%	25%	25%	140.000,00	
	CARLOS JULIO AROSEMENA TOLA								
	LASTRADO VIA LUZ DE AMERICA-ISHPINGO, CANTON C.J.AROSEMENA TOLA PP EL CHACO		25%	25%	25%	25%	25%	68.000,00	
	MANTENIMIENTO Y REPARACION DE 3 PUENTES SECTOR CASCABEL, SANTA ROSA	2	25%	25%	25%	25%	25%	60.000,00	
	MANTENIMIENTO Y REPARACION DE OBRAS DE TRANSPORTES Y VIAS								
	OTROS MANTENIMIENTOS Y REPARACIONES EN CAMINOS DE HERRADURA (BORJA, EL CARMEN ALTO, SUMACO)		25%	25%	25%	25%	25%	60.000,00	
	OTROS MANTENIMIENTOS Y REPARACIONES EN OBRAS VIALES		25%	25%	25%	25%	25%	250.000,00	
	APORTE A GAD PARROQUIAL DE AHUANO (ADQUISICION MAQUINARIA PESADA)		25%	25%	25%	25%	25%	50.000,00	
	APORTE GAD MUNICIPAL C. J. AROSEMENA TOLA (MANTENIMIENTO VIAL)		25%	25%	25%	25%	25%	200.000,00	
	APORTE GAD CHONTAPUNTA, ADQUISICION MATERIALES PUENTE ATAPAYAKU		25%	25%	25%	25%	25%	25.000,00	
	TRANSFERENCIA PARA INVERSION AL SECTOR PUBLICO (VALIDAD)		25%	25%	25%	25%	25%	25.000,00	
	APORTE A LOS GAD PARROQUIALES PARA CAMINOS DE HERRADURA		25%	25%	25%	25%	25%	55.000,00	
	APORTE A LOS GAD PARROQUIALES SERVICIO DE TAMBERIA (Misahualli, Ahuano, Chonta Punta y Puerto Napo)		25%	25%	25%	25%	25%	6.000,00	
	APORTE GAD SUMACO MANTENIMIENTO ACCESO PUENTE RENATO							15.000,00	
	VIAL								
	APORTE AL GAD OJOS MONTAÑESES PUENTES							300.000,00	
	APORTE AL GADM EL CHACO PARA II ETAPA BOULEVAR		25%	25%	25%	25%	25%	50.000,00	
	APORTE GAD PARROQUIAL DE MUZYUNA PARA CONSTRUCCION DE CASA PARROQUIAL		25%	25%	25%	25%	25%	6000,00	
	APORTE GAD PARROQUIAL DE SUMACO (CONSTRUCCION DE GRADERIOS)		25%	25%	25%	25%	25%	70.000,00	
	APORTE GADM C.J.A.T. CANCHA CESPED SINTETICO NUEVA ESPERANZA		25%	25%	25%	25%	25%	50.000,00	
	APORTE GADM ARCHIDONA CANCHA CUBIERTA COMUNIDAD ITA KIVILINA		25%	25%	25%	25%	25%	50.000,00	
	APORTE GADM QUIJOS PARA MONUMENTO AL ARRIERO		25%	25%	25%	25%	25%	50.000,00	

	APORTE GADM QUIJOS PARA CANCHA CESPED SINTETICO EN COSANGA		25%	25%	25%	25%	25%	40.000,00
	APORTE GADPR UNARES CONSTRUCCION CANCHA SINTETICA							130.000,00
	REAJUSTES, RUBROS NUEVOS Y EXCEDENTES OBRAS COMUNITARIAS		25%	25%	25%	25%	25%	100.000,00
	<b>TENA</b>							
	TERMINANCION DEL TERMINAL TERRESTRE INTERPARROQUIAL JUMANDY, CANTON TENA		25%	25%	25%	25%		75.000,00
	CONSTRUCC GASOLINERA DEL GAD NAPO, SEGUNDA ETAPA, PARROQUIA TENA, CANTON TENA		25%	25%	25%	25%		33.373,53
	<b>ARCHIDONA</b>							
	PP CONSTRUCCION POLIDEPORTIVO PARROQUIA COTUNDO, ARCHIDONA		25%	25%	25%	25%		200.000,00
	AMPLIACION DE LA CUBIERTA, GRADERIOS Y ESCENARIO U. EDUCATIVA CANTON ARCHIDONA							96.626,47
	<b>QUIJOS</b>							
	CONSTRUCCION DE BATERIA SANITARIA EN LA U EDUCATIVA JUAN BAUTISTA MONTINI DE BORJA		25%	25%	25%	25%		20.000,00
	<b>EL CHACO</b>							
	CONSTRUCCION DE AULAS PARA LA UNIDAD EDUCATIVA DE EL CHACO		25%	25%	25%	25%		60.000,00
	CONSTR MUELLE CON TUBERIA DE PETROLEO AHUANO, TENA							88.046,40
	CONSTRUCC COMEDOR TURISTICO MULTIFUNCIONAL BATERIAS INCLUS, TENA							32.500,00
	CONSTRUC AREA SERVICIOS AGROPECUARIOS Y AMPL TALLERES GAD							251.000,00
	CONSTR II ETAPA REHABILIT COMPLEJ TURIST CAVERNAS JUMANDY, ARCHID							400.000,00
	CONSTRUCC BLOQUE VESTIDORES Y SANITARIOS, ARCHIDONA							30.000,00
	PP CONSTR OBRAS PRODUCTIVAS, SARDINAS, EL CHACO							25.000,00
	PP CONSTR PLANTA PROCESADORA DE LACTEOS, OYACACHI EL CHACO							32.000,00
	CONSTRUC RECINTO FERIAL SAN FRNACISCO DE BORJA, QUIJOS							180.000,00
	PP CONSTRUCC CENTRO COMERCIALIZACION PAPALLACTA, QUIJOS							300.000,00
	PP CONSTRUCC CENTRO ACOPIO DE LECHE, CUYUJA (GENERADOR EMERGENCIA)							46.000,00
	CONSTRUC INVERNADEROS CON ESTRUCTURA METALICA EN LA PROVINCIA							30.000,00
	CONTR COMPLEM MEJORAMIA Y ADECUACI PLANTA PROCESAMIENT CHOCOLAT,							10.345,65
	<b>TOTAL</b>							7.355.507,05
	<b>CREDITO BDE</b>							
	PP ASFALTADO AHUANO CHONTA PUNTA, TENA							1.015.811,68
	AMPLIACION Y ASFALTO VIA MISAHUALLI INCHILLAKI, TENA							642.230,35
	PP AMPLIACION Y ASFALTO VIA COSTA AZUL RIO ANZU, PUERTO NAPO, TENA							355.989,62
	PP AMPLIACION Y ASFALTO PUNUNO TAYUNO, PARROQUIA MISAHUALLI, TENA							620.793,44
	CREDITO BDE							

Elaborado por: Unidad de Planificación 1.

PP AMPLIACION Y ASFALTO VIA VENECIA SHALCANA, 1ER TRAMO, PTO NAPO									1.261.275,76
CONSTRUCCION PUENTE RIO ANZU, SECTOR BALENARIQ, AROSEMENA									2.233.721,15
ASFALTADO VIA AHUANO SAN SILVERIO, 2DA ETAPA, PARROQ AHUANO, TENA									450.000,00
<b>TOTAL</b>									<b>6.579.822,00</b>

  
Mgt. Rolando Hernández  
DIRECTOR DE PLANIFICACION



  
Ing. Gabriel Tintin  
DIRECTOR DE OOPPP



**GOBIERNO AUTÓNOMO DESCENTRALIZADO PROVINCIAL DE NAPO**  
**DIRECCIÓN DE GESTIÓN FINANCIERA**  
**PLAN OPERATIVO ANUAL 2018**

Código Orgánico de Organización Territorial, Atómica y  
 Descentralización; Código de Planificación y Finanzas Públicas;  
 LOSMCP y su reglamento general; LOSEP y su reglamento general y  
 otros

Codigo Institucional:	Misión:	Visión:	Objetivo Estratégico Institucional	Programa	Proyecto	Meta de Gestión del Objetivo	Programación trimestral en % de la meta				Presupuesto del Proyecto Estratégico Institucional
							I TRIM	II TRIM	III TRIM	IV TRIM	
00001	Promover el desarrollo de la provincia de Napo mediante la gestión y formulación de programas y proyectos que apoyen al desarrollo sustentable, incluyente y participativo del territorio provincial en el marco de sus competencias con la prestación de servicios públicos e infraestructura de calidad a fin de mejorar la calidad de vida de sus habitantes.	Incrementar la eficacia y eficiencia en la implementación de programas, proyectos y obras que cambian vidas en los ámbitos correspondientes a las competencias del Gobierno Provincial para garantizar el buen vivir de los habitantes de nuestro territorio	Fortalecimiento Institucional del Gobierno Provincial con eficiencia, eficacia e innovación.	Elaborar del Presupuesto Institucional	Control Concurrente Presupuesto Institucional	100%	25%	25%	25%	25%	-
					Ejecución de Procesos de Coactivas	25%	25%	25%	25%	-	
					Depurados los saldos contables de cuentas por cobrar y por pagar	25%	25%	25%	25%	-	
					Elaboración e impresión de especies valoradas	25%	25%	25%	25%	-	
					Impresión de tickets y especies valoradas	25%	25%	25%	25%	10.000,00	
					Certificación para registro de firmas electrónicas	100%	100%	100%	100%	2.500,00	
					tasas generales, impuestos, contribuciones, permisos	25%	25%	25%	25%	10.000,00	
					Comisiones bancarias	25%	25%	25%	25%	15.000,00	
					Costas judiciales, trámites notariales y legalización de documentos	25%	25%	25%	25%	2.500,00	
					Aporte al Ministerio de Finanzas 5 X MIL	25%	25%	25%	25%	115.126,00	
					Aporte al Ministerio del Trabajo programa mi primer empleo	25%	25%	25%	25%	10.000,00	
					Aporte al CONGOPE	25%	25%	25%	25%	89.300,00	
					Aporte mancomunidad Gobierno Autónomo Descentralizado CONGA	25%	25%	25%	25%	10.000,00	
					Mobiliario. (Adquisición de sillas)	50%	50%	50%	50%	3.000,00	
<b>TOTAL</b>											<b>267.426,00</b>

Ing. Fabio Villavicencio P.  
 DIRECTOR DE GESTIÓN FINANCIERO

Mgtr. Rolando Hernández  
 DIRECTOR DE GESTIÓN DE PLANIFICACIÓN





**GOBIERNO AUTÓNOMO DESCENTRALIZADO PROVINCIAL DE NAPO**  
**DIRECCIÓN DE GESTIÓN FINANCIERA**  
**PLAN OPERATIVO ANUAL 2018**

EGRESOS

267.426,00

PARTIDA	DENOMINACIÓN	PRESUPUESTO
	Elaborar del Presupuesto Institucional	
	Control Concurrente Presupuesto Institucional	-
	Ejecución de Procesos de Coactivas	-
	Depurados los saldos contables de cuentas por cobrar y por pagar	-
	Elaboración e impresión de especies valoradas	-
20.02.001.002.530204.000.15.01.000.99.99.99.99.001	Impresión de tickets y especies valoradas	10.000,00
20.02.001.002.530228.000.15.01.000.99.99.99.99.001	Certificación para registro de firmas electrónicas	2.500,00
20.02.001.002.570102.000.15.01.000.99.99.99.99.001	tasas generales, impuestos, contribuciones, permisos	10.000,00
20.02.001.002.570203.000.15.01.000.99.99.99.99.001	Comisiones bancarias	15.000,00
20.02.001.002.570206.000.15.01.000.99.99.99.99.001	Costas judiciales, trámites notariales y legalización de documentos	2.500,00
20.02.001.004.580101.000.15.01.000.99.99.99.99.001	Aporte al Ministerio de Finanzas 5 X MILL	115.126,00
20.02.001.004.580101.001.15.01.000.99.99.99.99.001	Aporte al Ministerio del Trabajo programa mi primer empleo	10.000,00
20.02.001.004.580102.000.15.01.000.99.99.99.99.001	Aporte al CONGOPE	89.300,00
20.02.001.004.580102.001.15.01.000.99.99.99.99.001	Aporte mancomunada Gobierno Autónomo Descentralizado CONGA	10.000,00
20.02.001.003.840103.000.15.01.000.99.99.99.99.001	Mobiliario. (Adquisición de sillas)	3.000,00
	<b>TOTAL</b>	<b>267.426,00</b>

Ing. Pablo Villavicencio P.  
**DIRECTOR DE GESTIÓN FINANCIERO**

Mgr. Rolando Hernández  
**DIRECTOR DE GESTIÓN DE PLANIFICACIÓN**





**GAD PROVINCIAL DE NAPO**  
**PLAN OPERATIVO ANUAL (POA)**  
**AÑO 2018**

<b>Código Institucional:</b>	00001	<b>DIRECCIÓN</b>	<b>PROMOCION COOPERACION INTERNACIONAL Y COMUNICACION COMUNICACION</b>	
<b>Competencias:</b>	ART. 42 COOTAD	<b>Base Legal:</b>	CODIGO ORGANICO DE ORGANIZACION TERRITORIAL, AUTOMIA Y DESCENTRALIZACION; CODIGO DE PLANIFICACION Y FINANZAS PUBLICAS; LOSNCP Y SU REGLAMENTO GENERAL; LOSEP Y SU REGLAMENTO GENERAL.	
<b>Mision:</b>	Promover el desarrollo de la provincia de Napo mediante la gestión y formulación de programas y proyectos que apoyen al desarrollo sustentable, incluyendo y participativo del territorio provincial en el marco de sus competencias con la prestación de servicios públicos e infraestructura de calidad a fin de mejorar la calidad de vida de sus habitantes.			
<b>Visión:</b>	Incrementar la eficacia y eficiencia en la implementación de programas, proyectos y obras que cambian vidas en los ámbitos correspondientes a las competencias del Gobierno Provincial para garantizar el buen vivir de los habitantes de nuestro territorio			
<b>Objetivo Institucional</b>	Fortalecimiento Institucional de Gobierno Provincial con eficiencia, eficacia e innovación.			

**DIRECCIÓN DE GESTION DE PROMOCION COOPERACION INTERNACIONAL Y COMUNICACION COMUNICACION**  
**ESTRATEGIAS DE ACCION INSTITUCIONAL.**

PROGRAMA	PROYECTO	Meta de Gestión del Objetivo	PARTIDA	Programación Trimestral en % de la meta				Presupuesto del Proyecto Estratégico Institucional
				I	II	III	IV	
Promoción	PROMOCION DE LA PROVINCIA DE NAPO MEDIANTE LA PARTICIPACION EN EVENTOS NACIONALES	Cuatro participaciones en eventos de carácter nacional de promoción turística	EVENTOS PUBLICOS PROMOCIONALES					4.000,00
			VESTUARIO, LENCERIA, PRENDAS DE PROTECCION, CARPAS Y OTROS MATERIALES DE IMPRESION, FOTOGRAFIA, REPRODUCCION Y PUBLICACIONES		50%	25%	25%	600
			SERVICIO DE DIFUSION E INFORMACION	25%	25%	25%	25%	2.000,00
			TRANSPORTE DE PERSONAL					
			HONORARIOS POR CONTRATO CIVILES DE SERVICIO	0%	0%	50%	50%	500
			SERVICIO DE DIFUSION E INFORMACION	25%	25%	25%	25%	90.000,00
			SERVICIO DE PUBLICIDAD Y PROPAGANDA USANDO OTROS MEDIOS					17.000,00
			EDICION, IMPRESION, FOTOCOPIADO	25%	25%	25%	25%	5.000,00
			SERVICIO DE DIFUSION E INFORMACION	25%	25%	25%	25%	8.000,00
			MATERIALES DE IMPRESION, FOTOGRAFIA, REPRODUCCION Y PUBLICACIONES					300



	POSICIONAMIENTO DE IMAGEN INSTITUCIONAL EN LAS OBRAS Y PROYECTOS EJECUTADOS POR EL GADPN	100% de obras elaboradas por el GAD P de Napo con señalética	INSUMOS, BIENES Y MATERIALES DE CONSTRUCCION	25%	25%	25%	25%	3.000,00
			SEÑALÉTICA DE OBRAS VIALES Y TURÍSTICAS					25.000,00
Cooperación Internacional	IMPLEMENTACION DE UNA ISLA EN EL CENTRO COMERCIAL PARA LA PROMOCION TURISTICA Y COMERCIAL DE LOS EMPRENDIMIENTOS	Un local de promocion y comercialización de productos de la zona, funcionando en el Centro Comercial Itaqueño, durante todo el año 2018	MAQUINARIA Y EQUIPO					3.000,00
	SEGUNDA FERIA DE INTERCAMBIO Y BECAS NAPO 2018	Un evento de promocion de becas	TRANSFERENCIA Y DONACIONES AL SECTOR PRIVADO NO FINANCIERO	25%	25%	25%	25%	15.000,00
Ally TV	INTEGRACION DE VOLUNTARIADO EN AREAS PRODUCTIVAS, EMPRENDIMIENTOS Y GRUPOS DE ATENCION PRIORITARIA	4 voluntarios incluidos	TRANSPORTE DE PERSONAL EVENTOS PUBLICOS Y OFICIALES	50%	50%			1.500,00 3.800,00
	REPOTENCIACION DE ALLY TV, MEDIANTE LA IMPLEMENTACION DE ESCENARIOS PARA PROGRAMAS EN VIVO	Un escenario de television readequado	MATERIALES DE IMPRESION, FOTOGRAFIA, REPRODUCCION Y PUBLICACION EVENTOS PUBLICOS Y OFICIALES	25%	25%	25%	25%	1.500,00 1.000,00
			ADECUACION DE SETS DEL CANAL PUBLICO ALLY TV	25%	25%	25%	25%	500
			<b>TOTAL</b>					<b>183.500,00</b>

*Rolando Hernández*  
Mg. Rolando Hernández  
DIRECTOR DE GESTIÓN DE PLANIFICACIÓN



Mcs. Sofía Murgueytio  
DIRECTORA DE GESTIÓN DE PROMOCIÓN, COOP. I Y COMUNICACIÓN

**GOBIERNO AUTÓNOMO DESCENTRALIZADO PROVINCIAL DE NAPO  
PRESUPUESTO ANUAL - PLAN OPERATIVO ANUAL 2018**

**GESTION DE PROMOCION COOPERACION INTERNACIONAL Y COMUNICACION**

**EGRESOS**

**183.500,00**

<b>Partida</b>	<b>Denominación</b>	<b>Presupuesto</b>
	<b>PROMOCION</b>	
	PROYECTO: PROMOCION DE LA PROVINCIA DE NAPO MEDIANTE LA PARTICIPACION EN EVENTOS NACIONALES	
10.06.002.001.730249.000.15.01.000.99.99.99.99.001	EVENTOS PUBLICOS PROMOCIONALES	4.000,00
10.06.002.001.730802.000.15.01.000.99.99.99.99.001	VESTUARIO, LENCERIA, PRENDAS DE PROTECCION, CARPAS Y OTROS	600
10.06.002.001.730807.000.15.01.000.99.99.99.99.001	MATERIALES DE IMPRESION, FOTOGRAFIA, REPRODUCCION Y PUBLICACIONES	1.000,00
	PROYECTO: PROMOCION DE LA PROVINCIA EN MEDIOS DIGITALES	
10.06.002.002.730217.000.15.01.000.99.99.99.99.001	SERVICIO DE DIFUSION E INFORMACION	2.000,00
	ANCESTRAL	
10.06.002.003.730201.000.15.01.000.99.99.99.99.001	TRANSPORTE DE PERSONAL	500
10.06.002.003.730606.000.15.01.000.99.99.99.99.001	HONORARIOS POR CONTRATO CIVILES DE SERVICIO	800
	PROYECTO. CONTRATACION DE MEDIOS DE COMUNICACION PARA EL ESPACIO DE RENDICION DE CUENTAS DEL GADPN	
10.06.002.004.730217.000.15.01.000.99.99.99.99.001	SERVICIO DE DIFUSION E INFORMACION	90.000,00
10.06.002.004.730219.000.15.01.000.99.99.99.99.001	SERVICIO DE PUBLICIDAD Y PROPAGANDA USANDO OTROS MEDIOS	17.000,00
	PROYECTO: PUBLICACION DEL INFORME DE RENDICION DE CUENTAS DE GESTION DEL GADPN 2018	
10.06.002.005.530204.001.15.01.000.99.99.99.99.001	EDICION, IMPRESION, FOTOCOPIADO	5.000,00
	PROYECTO: PRODUCCION DE PROGRAMAS INSTITUCIONALES DE TV Y RADIOS	
10.06.002.006.730217.000.15.01.000.99.99.99.99.001	SERVICIO DE DIFUSION E INFORMACION	8.000,00
	PROYECTO: POSICIONAMIENTO DE IMAGEN INSTITUCIONAL EN LAS OBRAS Y PROYECTOS EJECUTADOS POR EL GADPN	
10.06.002.007.730807.000.15.01.000.99.99.99.99.001	MATERIALES DE IMPRESION, FOTOGRAFIA, REPRODUCCION Y PUBLICACIONES	300
10.06.002.007.730811.002.15.01.000.99.99.99.99.001	INSUMOS, BIENES Y MATERIALES DE CONSTRUCCION	3.000,00

10.06.002.007.730811.003.15.01.000.99.99.99.001	SEÑALÉTICA DE OBRAS VIALES Y TURÍSTICAS	25.000,00
10.06.002.007.731404.000.15.01.000.99.99.99.001	MAQUINARIA Y EQUIPO	3.000,00
10.06.002.008.780204.000.15.01.000.99.99.99.001	PROYECTO: IMPLEMENTACION DE UNA ISLA EN EL CENTRO COMERCIAL PARA LA PROMOCION TURISTICA Y COMERCIAL DE LOS EMPRENDIMIENTOS	
	TRANSFERENCIA Y DONACIONES AL SECTOR PRIVADO NO FINANCIERO	15.000,00
	<b>COOPERACION INTERNACIONAL</b>	
	PROYECTO: SEGUNDA FERIA DE INTERCAMBIO Y BECAS NAPO 2018	
10.06.003.001.730201.000.15.01.000.99.99.99.001	TRANSPORTE DE PERSONAL	1.500,00
10.06.003.001.730206.000.15.01.000.99.99.99.001	EVENTOS PUBLICOS Y OFICIALES	3.800,00
10.06.003.001.730807.000.15.01.000.99.99.99.001	MATERIALES DE IMPRESION, FOTOGRAFIA, REPRODUCCION Y PUBLICACIONES	1.500,00
	PROYECTO: INTEGRACION DE VOLUNTARIADO EN AREAS PRODUCTIVAS, EMPRENDIMIENTOS Y GRUPOS DE ATENCION PRIORITARIA	
10.06.003.002.730206.000.15.01.000.99.99.99.001	EVENTOS PUBLICOS Y OFICIALES	1.000,00
	<b>ALLY TV</b>	
	PROYECTO: IMPLEMENTACION DE ESCENARIOS PARA PROGRAMAS EN VIVO DE ALLY TV.	
10.06.004.001.750105.036.15.01.000.99.99.99.001	ADECUACION DE SETS DEL CANAL PUBLICO ALLY TV	500
	<b>TOTAL</b>	<b>183.500,00</b>

Mgt. Rolando Hernández

DIRECTOR DE GESTIÓN DE PLANIFICACIÓN

Mcs. Sofía Murgueytio

DIRECTORA DE GESTIÓN DE PROMOCION  
COOPERACION INTERNACIONAL Y COM.





**GOBIERNO AUTÓNOMO DESCENTRALIZADO PROVINCIAL DE NAPO**  
**PRESUPUESTO ANUAL - PLAN OPERATIVO ANUAL 2018**

DIRECCIÓN DE GESTION FOMENTO PRODUCTIVO, RIEGO Y DRAÑAJE

**EGRESOS**

**1.476.312,50**

<b>Partida</b>	<b>Denominación</b>	<b>Presupuesto</b>
	<b>BIENES Y SERVICIOS DE INVERSION</b>	
50.01.000.002.730819.000.15.01.000.99.99.99.001	ADQUISICION DE ACCESORIOS E INSUMOS QUIMICOS Y ORGANICOS	8.000,00
50.01.000.002.730899.000.15.01.000.99.99.99.001	OTROS DEUSO Y CONSUMO DE INVERSION	30.000,00
	<b>PROYECTO CONSTRUCCION ESTABLOS ASOC. GANADEROS C.J.AROSEMENA TOLA</b>	
50.01.000.004.730811.002.15.09.000.99.99.99.001	INSUMOS, BIENES Y MATERIALES DE CONSTRUCCION	18.000,00
50.01.000.004.730813.000.15.09.000.99.99.99.001	REPUESTOS Y ACCESORIOS	2.000,00
	<b>PROYECTO:VACUNACION CONTRA LA ESTOMATITIS VESICULAR TERCERA FASE-C.J. A.TOLA</b>	
50.01.000.005.730823.000.15.01.000.99.99.99.001	ALIMENTO, MEDICINA, PRODUCTOS FARMACEUTICOS DISPOSITIVOS MEDICOS	5.000,00
	<b>PROYECTO: FORTALECIMIENTO A LOS SISTEMAS DE COMERCIALIZACION Y ACCESO A LOS MERCADOS LOCALES Y NACIONALES</b>	
50.03.000.001.730814.000.15.01.000.99.99.99.001	SUMINISTROS PARA ACTIVIDADES AGROPECUARIAS	5.000,00
50.03.000.001.731403.000.15.01.000.99.99.99.001	MOBILIARIO	15.000,00
	<b>PROYECTO: APOYO A LOS EMPRENDIMIENTOS LOCALES Y PLANTAS DE PROCESAMIENTO DE MATERIAS EN LA PROV. DE NAPO</b>	
50.01.000.006.730226.000.15.01.000.99.99.99.001	SERVICIOS MEDICOS HOSPITALARIOS Y COMPLEMENTARIOS	5.000,00
50.01.000.006.730819.000.15.01.000.99.99.99.001	ADQUISICION DE ACCESORIOS E INSUMOS QUIMICOS Y ORGANICOS	15.000,00
50.01.000.006.731403.000.15.01.000.99.99.99.001	MOBILIARIO	5.000,00
	<b>PROYECTO: FORTALECIMIENTO SECTOR AGRICOLA, ENTREGA KIT AGRICOLAS A ORGANIZACIONES DE LA PROV NAPO</b>	
50.01.000.007.730802.000.15.01.000.99.99.99.001	VESTUARIO, LENCERIA, PRENDAS DE PROTECCION, CARPAS Y OTROS	5.000,00
50.01.000.007.730806.000.15.01.000.99.99.99.001	HERRAMIENTAS Y EQUIPOS MENORES	7.000,00
50.01.000.007.730814.000.15.01.000.99.99.99.001	SUMINISTROS PARA ACTIVIDADES AGROPECUARIAS	10.500,00

50.01.000.007.730819.000.15.01.000.99.99.99.99.001	ADQUISICION DE ACCESORIOS E INSUMOS QUIMICOS Y ORGANICOS	5.000,00
50.01.000.007.731404.000.15.01.000.99.99.99.99.001	MAQUINARIA Y EQUIPO	12.500,00
	<b>PROYECTO: FESTIVAL PRODUCTIVO, CULTURAL Y TURISTICO NAPO</b>	
	<b>RUTA DE LAS ORQUIDEAS</b>	
	ESPECTACULOS CULTURALES Y SOCIALES	170.542,24
50.02.001.001.730205.000.15.01.000.99.99.99.99.001	APORTE AL PUEBLO KICHWA DE RUKULLAKTA	11.617,76
50.02.001.001.780204.003.15.01.000.99.99.99.99.001	APORTE FEDERACION DEPORTIVA DE NAPO	7.840,00
50.02.001.001.780204.004.15.01.000.99.99.99.99.001	<b>PROYECTO: EXPOFERIA TURISTICA CULTURAL DEPORTIVA, GANADERA E INDUSTRIAL NAPO 2018</b>	
	EVENTOS PUBLICOS PROMOCIONALES	41.854,50
50.02.001.002.730249.000.15.01.000.99.99.99.99.001	TRANSFERENCIA A CENTRO AGRICOLA DE TENA	7.249,50
50.02.001.002.780204.001.15.01.000.99.99.99.99.001	ASOCIAC EMPRENDEDORES AGRICOLAS, PECUARIOS DE NAPO AENA	896
50.02.001.002.780204.002.15.01.000.99.99.99.99.001	<b>PROYECTO: CAPACITACION Y FORTALECIMIENTO SOCIO ORGANIZATIVO A CENTROS DE TURISMO COMUNITARIO</b>	
	CAPACITACION	6.000,00
50.02.000.002.730603.000.15.01.000.99.99.99.99.001	<b>FORTALECIMIENTO A FERIAS LOCALES DE TURISMO</b>	
	EVENTOS PUBLICOS PROMOCIONALES	5.000,00
50.02.000.003.730249.000.15.01.000.99.99.99.99.001	MENAJE DE COCINA, HOGAR, ACCESORIOS DESCARTABLES Y ACCESOR DE OFI	5.000,00
50.02.000.003.730820.000.15.01.000.99.99.99.99.001	OTROS DE USO Y CONSUMO DE INVERSION	2.950,00
50.02.000.003.730899.000.15.01.000.99.99.99.99.001	<b>FORTALECIMIENTO A FERIAS TURISTICAS NACIONALES</b>	
	EVENTOS PUBLICOS PROMOCIONALES	15.000,00
50.02.000.004.730249.000.15.01.000.99.99.99.99.001	VEHICULOS ( ARRENDAMIENTO)	8.000,00
	FORTALECIMIENTO AL PLAN TURISMO PROVINCIAL	
50.02.000.001.730605.002.15.01.000.99.99.99.99.001	ESTUDIO DE FORMULACION DEL PLAN DE TURISMO PROVINCIAL	15.000,00
	<b>PLAN DE CONCIENCIA TURISTICA LOCAL (TURISMO INTERNO)</b>	
	SERVICIO DE DIFUSION E INFORMACION	1.000,00
50.02.000.005.730217.000.15.01.000.99.99.99.99.001	VESTUARIO, LENCERIA, PRENDAS DE PROTECCION, CARPAS Y OTROS	3.000,00
50.02.000.005.730802.000.15.01.000.99.99.99.99.001		
	<b>018 ACTUALIZACION PLAN PROVINCIAL AGROPECUARIO RIEGO Y DRENAJE</b>	
	SERVICIOS TECNICOS ESPECIALIZADOS	12.500,00
50.01.000.018.730607.000.15.01.000.99.99.99.99.001	<b>PROYECTO: PUBLICACION DE OBRAS LITERARIAS DE AUTORES LOCALES (KICHWA Y MESTIZO)</b>	
	LIBROS Y COLECCIONES	3.000,00
50.02.000.006.731409.000.15.01.000.99.99.99.99.001	TRANSFERENCIAS A LOS GOBIERNOS AUTONOMOS DESCENTRALIZADOS DE LA PROVINCIA	

50.02.000.007.780104.015.15.04.000.99.99.99.001	APORTE AL GAD MUNICIPAL DE EL CHACO PARA DEPORTE EXTREMO	10.000,00
	APORTE AL SECTOR PRIVADO INTERNO	
50.02.000.008.780204.005.15.01.000.99.99.99.001	APORTE A LA JUNTA NACIONAL ARTESANOS DE NAPO	6.000,00
	FORTALECIMIENTO A OPERACION TURISTICA COMPLEJO CAVERNAS JUMANDY	
50.02.000.009.730805.000.15.01.000.99.99.99.001	MATERIALES DE ASEO	5.000,00
50.02.000.009.730806.000.15.01.000.99.99.99.001	HERRAMIENTAS Y EQUIPOS MENORES	3.500,00
50.02.000.009.730811.002.15.01.000.99.99.99.001	INSUMOS, BIENES Y MATERIALES DE CONSTRUCCION	4.500,00
50.02.000.009.730813.000.15.01.000.99.99.99.001	REPUESTOS Y ACCESORIOS	3.800,00
50.02.000.009.730819.000.15.01.000.99.99.99.001	ADQUISICION DE ACCESORIOS E INSUMOS QUIMICOS Y ORGANICOS	1.000,00
50.02.000.009.730823.000.15.01.000.99.99.99.001	ALIMENTO, MEDICINA, PRODUCTOS FARMACEUTICOS DISPOSITIVOS MEDICOS	1.500,00
50.02.000.009.731403.000.15.01.000.99.99.99.001	MOBILIARIO	2.500,00
50.02.000.009.731404.000.15.01.000.99.99.99.001	MAQUINARIA Y EQUIPO	2.800,00
50.02.000.009.731406.000.15.01.000.99.99.99.001	HERRAMIENTAS	2.450,00
	<b>PROYECTO: PISCICULTURA</b>	
50.01.000.011.730811.002.15.01.000.99.99.99.001	INSUMOS, BIENES Y MATERIALES DE CONSTRUCCION	10.000,00
50.01.000.011.730814.000.15.01.000.99.99.99.001	SUMINISTROS PARA ACTIVIDADES AGROPECUARIAS	1.000,00
50.01.000.011.730823.000.15.01.000.99.99.99.001	ALIMENTO, MEDICINA, PRODUCTOS FARMACEUTICOS DISPOSITIVOS MEDICOS	8.000,00
50.01.000.011.731512.000.15.01.000.99.99.99.001	SEMOVIENTES	6.000,00
	<b>PROYECTO: FORTALECIMIENTO A COMUNIDADES DE PTO NAPO SEMBRANDO ESPERANZA (POLLOS CAMPEROS)</b>	
50.01.000.009.730823.000.15.01.000.99.99.99.001	ALIMENTO, MEDICINA, PRODUCTOS FARMACEUTICOS DISPOSITIVOS MEDICOS	4.600,00
50.01.000.009.731512.000.15.01.000.99.99.99.001	SEMOVIENTES	9.900,00
	<b>PROYECTO: FORTALECIMIENTO A LOS CENTROS EDUCATIVOS MEDIANTE ENTREGA DE KIT AVICOLA</b>	
50.01.000.008.730819.000.15.01.000.99.99.99.001	ADQUISICION DE ACCESORIOS E INSUMOS QUIMICOS Y ORGANICOS	2.822,25
50.01.000.008.730823.000.15.01.000.99.99.99.001	ALIMENTO, MEDICINA, PRODUCTOS FARMACEUTICOS DISPOSITIVOS MEDICOS	5.727,00
50.01.000.008.731512.000.15.01.000.99.99.99.001	SEMOVIENTES	1.320,00
	<b>PROYECTO: FORTALECIMIENTO A LA PRODUCCION PORCINA</b>	
50.01.000.010.730811.002.15.01.000.99.99.99.001	INSUMOS, BIENES Y MATERIALES DE CONSTRUCCION	16.000,00
50.01.000.010.731512.000.15.01.000.99.99.99.001	SEMOVIENTES	4.500,00

		<b>APORTE A LOS GADS PARROQUIALES. DESARROLLO PRODUCTIVO</b>	
50.01.000.012.780104.012.15.01.000.99.99.99.99.001		APORTE A LOS GADS PARROQUIALES DE LA PROVINCIA PARA DESARROLLO PR	200.000,00
50.01.000.012.780104.013.15.01.000.99.99.99.99.001		APORTE A FERIAS PRODUCT LOCALES CANTONES ARCHIDONA,CHACO,QUIL,CA	70.000,00
50.01.000.012.780104.014.15.01.000.99.99.99.99.001		APORTE A GADS PARROQUIALES PARA CERTIFIC FINCAS LIBRES DE TUBERC	10.000,00
		<b>CONSTRUCCION INVERNADEROS PARA PRODUCCION DE HORTALIZAS</b>	
50.01.000.016.750109.011.15.04.000.99.99.99.99.001		CONSTRUC E INSTALAC ESTRUC METALICA PRODUCC HORTALI ESC ESPEC CHA	7.051,23
50.01.000.016.750109.012.15.01.000.99.99.99.99.001		CONSTR INVERNADERO PARA UNIDAD EDUC FMI PADRE MARTIN FERNADEZ	8.919,68
50.01.000.016.750109.013.15.01.000.99.99.99.99.001		CONSTRUC INVERNAD PARA ESC ESPECIAL MONSEÑOR MAXIM SPILLER TENA	3.946,02
		<b>APORTE AL SECTOR PRIVADO INTERNO DE LA PROVINCIA</b>	
50.01.000.013.780204.006.15.01.000.99.99.99.99.001		APORTE A LA ASOCIAC AGROSILVO PASTORIL BORJA ERRADICAR FIEBRE AFT	10.000,00
		<b>RIEGO Y DRENAJE</b>	
		<b>MANTENIMIENTO PREVENTIVO Y CORRECTIVO DE VEHICULOS, EQUIPO Y MAQUINARIA</b>	
50.04.001.002.730502.000.15.01.D24.99.99.99.99.001		EDIFICIOS, LOCALES (ARRENDAMIENTO)	22.500,00
50.04.001.002.730813.000.15.01.D24.99.99.99.99.001		REPUESTOS Y ACCESORIOS	53.090,00
		<b>COMBUSTIBLES Y LUBRICANTES PARA VEHICULOS Y MAQUINARIA PARA RIEGO Y DRENAJE</b>	
50.04.001.003.730803.000.15.01.D24.99.99.99.99.001		COMBUSTIBLES Y LUBRICANTES	10.000,00
		<b>PLANTULAS DE ESPECIES ALIMENTICIAS PARA MANTENIMIENTO DE DRENAJES</b>	
50.04.001.004.731515.000.15.01.D24.99.99.99.99.001		PLANTAS	9.800,00
		<b>FORTALECIMIENTO DE SISTEMAS PRODUCTIVO CHACRA</b>	
50.04.001.005.730806.000.15.01.D24.99.99.99.99.001		HERRAMIENTAS Y EQUIPOS MENORES	60.000,00
		<b>EQUIPOS INFORMATICOS PARA LA DIRECCION APOYO DE RIEGO DRENAJE</b>	
50.04.001.006.730804.000.15.01.D24.99.99.99.99.001		MATERIALES DE OFICINA	2.000,00
50.04.001.006.840107.000.15.01.D24.99.99.99.99.001		EQUIPOS, SISTEMAS Y PAQUETES INFORMATICOS	13.610,00
		<b>FORTALECIMIENTO Y CAPACITACION JUNTA DE DRENANTES FINGAD</b>	
50.04.002.001.750109.010.15.01.000.99.99.99.99.001		CONSTRUC Y EQUIPAMIENTO DE PLANTA PILADORA DE ARROZ EN CHONTA PU	142.976,48
		<b>002 CAPACITACION A BENEFICIARIOS PARA EL MANTENIMIENTO DE DRENAJES Y CREAR JUNTA DE DRENANTES</b>	

50.04.003.002.730204.000.15.01.000.99.99.99.99.001	EDICION, IMPRESION, REPRODUCCION, FOTOCOPIADO	8.454,66
50.04.003.002.730606.000.15.01.000.99.99.99.99.001	HONORARIOS POR CONTRATO CIVILES DE SERVICIO	12.320,00
50.04.003.002.730804.000.15.01.000.99.99.99.99.001	MATERIALES DE OFICINA	2.016,00
	<b>003 REFORESTACION DE AREAS DRENADAS</b>	
50.04.003.003.730504.002.15.01.000.99.99.99.99.001	MAQUINARIA Y EQUIPOS (ARRENDAMIENTO)	34.720,00
50.04.003.003.730505.001.15.01.000.99.99.99.99.001	VEHICULOS (ARRENDAMIENTO)	16.800,00
50.04.003.003.730806.001.15.01.000.99.99.99.99.001	HERRAMIENTAS ( KIT PRODUCTIVO)	30.639,84
50.04.003.003.730806.002.15.01.000.99.99.99.99.001	HERRAMIENTAS ( MOTOGUADAÑAS)	34.272,00
50.04.003.003.730811.002.15.01.000.99.99.99.99.001	INSUMOS, BIENES Y MATERIALES DE CONSTRUCCION	10.401,84
50.04.003.003.731515.000.15.01.000.99.99.99.99.001	PLANTAS	125.425,50
	<b>Total</b>	<b>1.476.312,50</b>

Ing. Ulises Gutiérrez

DIRECTOR DE GESTIÓN DE FOMENTO

PRODUCTIVO RIEGO Y DRENAJE

Mgtr. Rolando Hernández

DIRECTOR DE GESTIÓN DE PLANIFICACIÓN







**GAD PROVINCIAL DE NAPO  
PLAN OPERATIVO ANUAL (POA)  
AÑO 2018**

<b>Código Institucional:</b>	00001	<b>DIRECCION</b>	<b>GESTION FOMENTO PRODUCTIVO, RIEGO Y DRAINAJE</b>
<b>Competencias:</b>	Fomento Productivo	COORDAD.	ART. 42 COOTAD

**Misión:** Promover el desarrollo de la provincia de Napo mediante la gestión y formulación de programas y proyectos que apoyen al desarrollo sustentable, incluyendo y participativo del territorio provincial en el marco de sus competencias con la prestación de servicios públicos e infraestructura de calidad a fin de mejorar la calidad de vida de sus habitantes.

**Visión:** Incrementar la eficacia y eficiencia en la implementación de programas, proyectos y obras que cambian vidas en los ámbitos correspondientes a las competencias del Gobierno Provincial para garantizar el buen vivir de los habitantes de nuestro territorio

**Objetivo Estratégico Institucional:** Fomento al desarrollo económico local de la provincia a través de las competencias del Gobierno Provincial

**DIRECCIÓN DE GESTIÓN FOMENTO PRODUCTIVO, RIEGO Y DRAINAJE  
ESTRATEGIAS DE ACCION INSTITUCIONAL.**

PROGRAMA	SUBPROGRAMA	PROYECTO	Meta de Gestión del Objektiv	Programación Trimestral en % de la meta				Presupuesto
				I	II	III	IV	
		<b>BIENES Y SERVICIOS DE INVERSION</b>						
		ADQUISICION DE ACCESORIOS E INSUMOS QUIMICOS Y ORGANICOS		25%	25%	25%	25%	8.000,00
		OTROS DEUSO Y CONSUMO DE INVERSION		25%	25%	25%	25%	30.000,00
		<b>FORTALECIMIENTO AL SECTOR AGRICOLA MEDIANTE LA ENTREGA DE KITS AGRICOLAS A DIFERENTES ORGANIZACIONES DE LA PROVINCIA DE NAPO</b>						
		VESTUARIO, LENCERIA, PRENDAS DE PROTECCION, CARRPAS Y OTROS						5.000,00
		HERRAMIENTAS Y EQUIPOS MENORES						7.000,00
		SUMINISTROS PARA ACTIVIDADES AGROPECUARIAS	400	25%	25%	25%	25%	10.500,00
		ADQUISICION DE ACCESORIOS E INSUMOS QUIMICOS Y ORGANICOS						5.000,00
		MAQUINARIA Y EQUIPO						12.500,00
		<b>APOYO A LOS EMPRENDIMIENTOS LOCALES Y PLANTAS DE PROCESAMIENTO DE MATERIAS EN LA PROV. DE NAPO</b>						
		SERVICIOS MEDICOS HOSPITALARIOS Y COMPLEMENTARIOS						5.000,00
		ADQUISICION DE ACCESORIOS E INSUMOS QUIMICOS Y ORGANICOS						15.000,00
		MOBILIARIO						5.000,00
		<b>CONSTRUCCION ESTABLOS ASOCIACION DE GANADEROS CLAROSEMENA TOLA</b>						
		INSUMOS, BIENES Y MATERIALES DE CONSTRUCCION	10					18.000,00
		REPUESTOS Y ACCESORIOS						2.000,00
		<b>VACUNACION CONTRA LA ESTOMATITIS VESICULAR TERCERA FASE-C.I.A.TOLA</b>						
		ALIMENTO, MEDICINA, PRODUCTOS FARMACEUTICOS Y DE ASEO Y ACCESORIOS	2800					5.000,00
		<b>FORTALECIMIENTO AL AREA DE PSICULTURA</b>						
		INSUMOS, BIENES Y MATERIALES DE CONSTRUCCION						10.000,00

FOMENTO  
AGROPECUARIO

SUMINISTROS PARA ACTIVIDADES AGROPECUARIAS		25%						1.000,00
ALIMENTO, MEDICINA, PRODUCTOS FARMACEUTICOS DISPOSITIVOS MEDICOS SEMOVIENTES								8.000,00
								6.000,00
FORTALECIMIENTO A COMUNIDADES DE PTO NAPO: SEMBRANDO ESPERANZA (POLLOS CAMPEROS)								
ALIMENTO, MEDICINA, PRODUCTOS FARMACEUTICOS DISPOSITIVOS MEDICOS SEMOVIENTES	300	0%	50%	50%	0%			4.600,00
								9.900,00
FORTALECIMIENTO A LOS CENTROS EDUCATIVOS MEDIANTE ENTREGA DE KIT AVICOLA								
ADQUISICION DE ACCESORIOS E INSUMOS QUIMICOS Y ORGANICOS								2.822,25
ALIMENTO, MEDICINA, PRODUCTOS FARMACEUTICOS DISPOSITIVOS MEDICOS SEMOVIENTES	5	0%	50%	50%	0%			5.727,00
								1.320,00
FORTALECIMIENTO A LA PRODUCCION PORCINA en la parroquia Chonta Punta y Arosemena Tola								
INSUMOS, BIENES Y MATERIALES DE CONSTRUCCION	4	25%	25%	25%	25%			16.000,00
SEMOVIENTES								4.500,00
APORTE A LOS GADS PARROQUIALES PARA DESARROLLO PRODUCTIVO								
APORTE A LOS GADS PARROQUIALES DE LA PROVINCIA PARA DESARROLLO PR				50%	50%			200.000,00
APORTE A FERIAS PRODUCT LOCALES CANTONES ARCHIDONA,CHACO,QUUJ,CA								70.000,00
APORTE A GADS PARROQUIALES PARA CERTIFIC FINCAS LIBRES DE TUBERC								10.000,00
APORTE AL SECTOR PRIVADO INTERNO DE LA PROVINCIA								
APORTE A LA ASOCIAC AGROSILVO PASTORIL BORJA ERRADICAR HEBRE AFT				50%	50%			10.000,00
CONSTRUCCION INVERNADEROS PARA PRODUCCION DE HORTALIZAS								
CONSTRUC E INSTALAC ESTRUC METALICA PRODUCC HORTAU ESC ESPEC CHA								7.051,23
CONSTR INVERNADERO PARA UNIDAD EDUC FM PADRE MARTIN FERNADEZ		25%	25%	25%	25%			8.919,68
CONSTRUC INVERNAD PARA ESC ESPECIAL MONSEÑOR MAXIM SPILLER TENA								3.946,02
ACTUALIZACION PLAN PROVINCIAL AGROPECUARIO RIEGO Y DRENAJE								
SERVICIOS TECNICOS ESPECIALIZADOS		25%	25%	25%	25%			12.500,00
FORTALECIMIENTO AL PLAN TURISMO PROVINCIAL								
ESTUDIO DE FORMULACION DEL PLAN DE TURISMO PROVINCIAL				50%	50%			15.000,00
FESTIVAL PRODUCTIVO, CULTURAL Y TURISTICO NAPO RUTA DE LAS ORQUIDEAS								
ESPECTACULOS CULTURALES Y SOCIALES								170.542,24
APORTE AL PUEBLO KICHWA DE RUKULLAKTA		100%						11.617,76
APORTE FEDERACION DEPORTIVA DE NAPO								7.840,00
EXPOERIA TURISTICA CULTURAL DEPORTIVA, GANADERA E INDUSTRIAL NAPO 2018								
EVENTOS PUBLICOS PROMOCIONALES								41.854,50

FOMENTO  
PRODUCTIVO,  
RIEGO Y

## DRENAJE

	TRANSFERENCIA A CENTRO AGRICOLA DE TENA								7.249,50
	ASOCIAC EMPRENDEDORES AGRICOLAS, PECUARIOS DE NARO AENA								896
	CAPACITACION Y FORTALECIMIENTO SOCIO ORGANIZATIVO A CENTROS DE TURISMO COMUNITARIO								
	SERVICIO DE CAPACITACION	120			50%	50%			6.000,00
	FORTALECIMIENTO A FERIAS LOCALES DE TURISMO								
	EVENTOS PUBLICOS PROMOCIONALES	3	25%	25%	25%	25%			5.000,00
	MENAJE DE COCINA, HOGAR, ACCESORIOS DESCARTABLES Y ACCESOR DE OHI								5.000,00
	OTROS DEUSO Y CONSUMO DE INVERSION								2.950,00
	FORTALECIMIENTO A FERIAS TURISTICAS NACIONALES								
	EVENTOS PUBLICOS PROMOCIONALES	4	25%	25%	25%	25%			15.000,00
	VEHICULOS (ARRENDAMIENTO)								8.000,00
	PLAN DE CONCIENCIA TURISTICA LOCAL (TURISMO INTERNO)								
	SERVICIO DE DIFUSION E INFORMACION	5			50%	50%			1.000,00
	VESTUARIO, LENCERIA, PRENDAS DE PROTECCION, CARPAS Y OTROS								3.000,00
	PUBLICACION DE OBRAS LITERARIAS DE AUTORES LOCALES (KICHWA Y MESTIZO)								
	LIBROS Y COLECCIONES	800			50%	50%			3.000,00
	TRANSFERENCIAS A LOS GOBIERNOS AUTONOMOS DESCENTRALIZADOS DE LA PROVINCIA								
	APORTE AL GAD MUNICIPAL DE EL CHACO PARA DEPORTE EXTREMO				50%	50%			10.000,00
	APORTE AL SECTOR PRIVADO INTERNO								
	APORTE A LA JUNTA NACIONAL ARTESANOS DE NAPO				50%	50%			6.000,00
	FORTALECIMIENTO A OPERACION TURISTICA COMPLEJO CAVERNAS JUMANDY								
	MATERIALES DE ASEO								5.000,00
	HERRAMIENTAS Y EQUIPOS MENORES								3.500,00
	INSUMOS, BIENES Y MATERIALES DE CONSTRUCCION								4.500,00
	REPUESTOS Y ACCESORIOS								3.800,00
	ADQUISICION DE ACCESORIOS E INSUMOS QUIMICOS Y ORGANICOS	25%	25%	25%	25%				1.000,00
	ALIMENTO, MEDICINA, PRODUCTOS FARMACEUTICOS DISPOSITIVOS MEDICOS								1.500,00
	MOBILIARIO								2.500,00
	MAQUINARIA Y EQUIPO								2.800,00
	HERRAMIENTAS								2.450,00
	FORTALECIMIENTO A SISTEMAS DE COMERCIALIZACION Y ACCESO A MERCADOS LOCALES Y NACIONALES								
	SUMINISTROS PARA ACTIVIDADES AGROPECUARIAS								5.000,00
	MOBILIARIO	25%	25%	25%	25%				15.000,00
	MANTENIMIENTO PREVENTIVO Y CORRECTIVO (ADQ. REPUESTOS, NEUMATICOS Y ACCESORIOS)								22.500,00
	EDIFICIOS, LOCALES (ARRENDAMIENTO)								
	REPUESTOS Y ACCESORIOS		50%	50%					53.090,00
	COMBUSTIBLES Y LUBRICANTES PARA VEHICULOS Y MAQUINARIA PARA RIEGO Y DRENAJE								

F O R T A L E C I M I E N T O

COMBUSTIBLES Y LUBRICANTES		25%	25%	25%	25%	10.000,00
PLANTULAS DE ESPECIES ALIMENTICIAS PARA MANTENIMIENTO DE DRENAJES						
PLANTAS		25%	25%	25%	25%	9.800,00
FORTALECIMIENTO DE SISTEMA PRODUCTIVO CHACRA						
HERRAMIENTAS Y EQUIPOS MENORES		25%	25%	25%	25%	60.000,00
EQUIPOS INFORMATICOS PARA LA DIRECCION APOYO DE RIEGO DRENAJE						
MATERIALES DE OFICINA						2.000,00
EQUIPOS, SISTEMAS Y PAQUETES INFORMATICOS		25%	25%	25%	25%	13.610,00
FORTALECIMIENTO Y CAPACITACION JUNTA DE DRENANTES FINGAD						
CONSTRUC Y EQUIPAMIENTO DE PLANTA PILADORA DE ARROZ EN CHONTA PU			25%		50%	142.976,48
CAPACITACION A BENEFICIARIOS PARA EL MANTENIMIENTO DE DRENAJES Y CREAR JUNTA DE DRENANTES						
EDICION, IMPRESION, REPRODUCCION, FOTOCOPIADO						8.454,66
HONORARIOS POR CONTRATO CIVILES DE SERVICIO						12.320,00
MATERIALES DE OFICINA		25%	25%	25%	25%	2.016,00
REFORESTACION DE AREAS DRENADAS						
MAQUINARIA Y EQUIPOS (ARRENDAMIENTO)						34.720,00
VEHICULOS (ARRENDAMIENTO)						16.800,00
HERRAMIENTAS (KIT PRODUCTIVO)						30.639,84
HERRAMIENTAS (MOTOGUADAÑAS)						34.272,00
INSUMOS, BIENES Y MATERIALES DE CONSTRUCCION						10.401,84
PLANTAS		25%	25%	25%	25%	125.425,50
<b>Total</b>						<b>1.476.312,50</b>

**RIEGO Y DRENAJE**

Ing. Ulises Gutiérrez  
**DIRECTOR DE GESTION DE FOMENTO  
 PRODUCTIVO RIEGO Y DRENAJE**

Mgt. Rolando Hernández  
**DIRECTOR DE GESTIÓN DE PLANIFICACIÓN**





**GAD PROVINCIAL DE NAPO**  
**PLAN OPERATIVO ANUAL (POA)**

**AÑO 2018**

**Código Institucional:** 00001

**Competencias:**

ART. 42 COOTAD

**Misión:**

Promover el desarrollo de la provincia de Napo mediante la gestión y formulación de programas y proyectos que apoyen al desarrollo sostenible, incluyendo y participativo del territorio provincial en el marco de sus competencias con la prestación de servicios públicos e infraestructura de calidad a fin de mejorar la calidad de vida de sus habitantes.

**Visión:**

Incrementar la eficacia y eficiencia en la implementación de programas, proyectos y obras que cambian vidas en los ámbitos correspondientes a las competencias del Gobierno Provincial para garantizar el buen vivir de los habitantes de nuestro territorio

**Objetivo Estratégico Institucional:**

Motivar a la Participación Ciudadana y generar procesos que integren el fortalecimiento de los instrumentos de planificación en el territorio.

**DIRECCIÓN DE GESTIÓN DE PLANIFICACIÓN**  
**ESTRATEGIAS DE ACCIÓN INSTITUCIONAL.**

PROGRAMA	PROYECTO	Indicador de Gestión del Objetivo	Meta de Gestión del Objetivo	Programación Trimestral en % de la meta				Presupuesto del Proyecto Estratégico Institucional
				I	II	III	IV	
Planificación Institucional	Alineación al PDYOT	alineación	realizar una alineación al PDYOT					
	Plan de Desarrollo y Ordenamiento Territorial	Número de seguimientos y actualizaciones del PDYOT	Realizar un seguimiento y evaluación del PDYOT al año	50%	100%	50%		
	Información estadística para Rendición de Cuentas		Realizar una actualización del PDYOT al año	50%	50%			
	Elaboración Plan de Inversión 2018	plan de inversión elaborado	Realizar un plan de inversión del año	50%	50%			
	Reporte al SIGAD los proyectos de inversión	Numero de reportes al sigad	realizar cuatro reportes de los proyectos de inversión					
	Actualización del Plan Estratégico Institucional	Numero de seguimientos y actualizaciones del PEI	Realizar una actualización del PEI al año					
	Plan Operativo Anual.- Elaboración.	Número de POAS de las instituciones elaborado	Un POA Institucional elaborado. Seguimiento y Evaluación.	25%	25%	50%	50%	
	Mapa de zonificación ecológica económica	Mapa		25%	25%	25%	25%	
	Sistema de información Local	Sistemas de información		25%	25%	25%	25%	
	Alineación al PDYOT							
Ordenamiento territorial	Actualización del PDYOT							
	Mapas temáticos	Numero de mapas elaborados						
	Actualización del inventario vial	Numero de inventarios actualizados						
	SERVICIOS DE APOYO TECNICO CARTOGRAFICO	SERVICIO DE CARTOGRAFIA						12.000,00

Proyectos	Banco de Proyectos Priorizados	Número de proyectos elaborados	Realizar 15 proyectos al año	100%				
	Seguimiento y evaluación de convenios	Organizar un Banco de proyectos existentes	Un banco de proyectos organizado	100%				
	ESTUDIOS, INVESTIGACIONES Y SERVICIOS TÉCNICOS ESPECIALIZADOS	CONSULTORIA, ASESORIA E INVESTIGACION ESPECIALIZADA	15 seguimientos					49.200,00
Participación Ciudadana	EXPROPIACION DEL TERRENO PARA EL RECINTO FERIAL DE SAN FRANCISCO DE BORJA	ESTUDIOS DE DISEÑO DE PROYECTOS						8.000,00
	Presupuesto Participativo Provincial	TERRENOS	20 reuniones parroquiales 1 Asamblea Provincial			100%		44.800,00
Participación Ciudadana	RENDICION DE CUENTAS	EVENTOS PUBLICOS Y OFICIALES	Contratación de servicios de alimentación	100%				2.000,00
	FORMACION CIUDADANA	Número de talleres de capacitación	Contratación de servicios	25%	25%	25%		
	SISTEMA DE PARTICIPACION	Número de reuniones del Sistema	10 talleres		50%	50%		
		FOTOCOPIADO	EDICION, IMPRESION, REPRODUCCION, FOTOCOPIADO	1 reuniones	25%	25%	25%	
<b>TOTAL</b>								<b>118.016,00</b>

  
 Mgt. Rolando Hernández  
 DIRECTOR DE GESTIÓN DE PLANIFICACIÓN



**GOBIERNO AUTÓNOMO DESCENTRALIZADO PROVINCIAL DE NAPO**  
**PRESUPUESTO ANUAL - PLAN OPERATIVO ANUAL 2018**

**DIRECCIÓN DE PLANIFICACION**

**EGRESOS**

<b>PARTIDA</b>	<b>Denominación</b>	<b>Presupuesto</b>
	<b>ORDENAMIENTO TERRITORIAL</b>	
	PROYECTO: SERVICIOS DE APOYO TECNICO CARTOGRAFICO	
10.07.002.001.730610.000.15.01.000.99.99.99.99.001	SERVICIO DE CARTOGRAFIA	12.000,00
	<b>ESTUDIOS Y PROYECTOS</b>	
10.07.003.001.730601.000.15.01.000.99.99.99.99.001	CONSULTORIA, ASESORIA E INVESTIGACION ESPECIALIZADA	49.200,00
10.07.003.001.730605.001.15.01.000.99.99.99.99.001	ESTUDIO Y DISEÑO DE PROYECTOS	8.000,00
10.07.003.002.840301.000.15.01.000.99.99.99.99.001	TERRENOS	44.800,00
	<b>PARTICIPACION CIUDADANA</b>	
10.07.004.001.530206.000.15.01.000.99.99.99.99.001	EVENTOS PUBLICOS Y OFICIALES	2.000,00
10.07.004.001.730204.000.15.01.000.99.99.99.99.001	EDICION, IMPRESION, REPRODUCCION, FOTOCOPIADO	2.016,00
	<b>Total</b>	<b>118.016,00</b>

**DIRECTOR DE GESTIÓN DE PLANIFICACIÓN**

Mgt. Rolando Hernández

