



GOBIERNO PROVINCIAL DE NAPO

DR. EDISON CHÁVEZ
PREFECTO

RITA TUNAY
VICEPREFECTA

2019

Servicio de apoyo cartográfico en la elaboración de mapas temáticos de pedidos de usuarios internos y externos: Entrega de mapas y cartografía temática a usuarios internos y externos

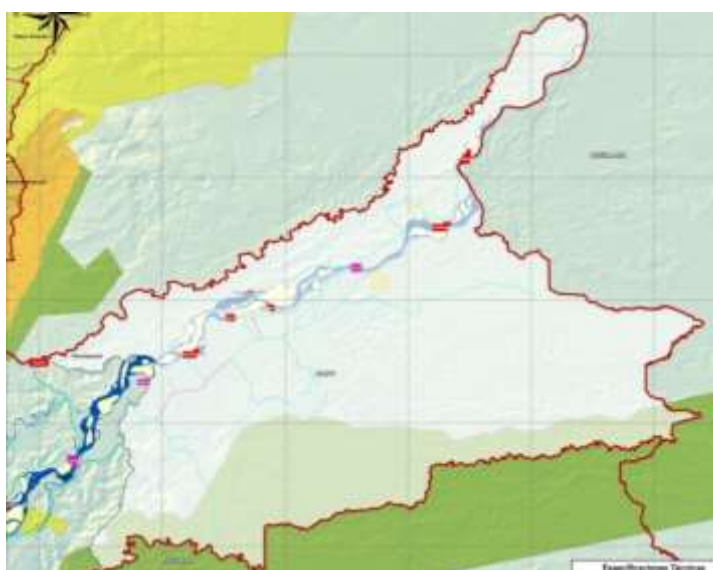

***DIRECCIÓN DE GESTIÓN DE
PLANIFICACIÓN***

Unidad de Planificación Territorial

Angélica Vilca
Líder de Planificación Territorial

30/05/2019

Servicio de apoyo cartográfico en la elaboración de mapas temáticos de pedidos de usuarios internos y externos: Entrega de mapas y cartografía temática a usuarios internos y externos

Componente	Sistema político institucional y participación ciudadana												
Objetivo Estratégico	Fortalecer la institución provincial con procesos de eficiencia, eficacia e innovación para el desarrollo del territorio en el marco de sus competencias												
Indicador	Porcentaje de eficiencia del GAD P de Napo												
Línea Base 2014	77%												
Meta Anualizada	2015			2016		2017		2018		2019			
	77%			80%		85%		85%		85%			
Meta al 2019	Alcanzar el 85% la eficiencia del GAD Provincial de Napo, hasta el año 2019												
Programa	Gestión de la Planificación												
Subprograma	Planificación Territorial												
Proyecto	Servicio de apoyo cartográfico en la elaboración de mapas temáticos de pedidos de usuarios internos y externos: Entrega de mapas y cartografía temática a usuarios internos y externos												
% Cumplimiento	Ene	Feb	Mar	Abr	May	Jun	Jul	Ago	Sep	Oct	Nov	Dic	
	5%	40%	45%	50%	55%								
Monto	US\$ 0,00												

1. Antecedentes

En cumplimiento a la LEY ORGÁNICA DE TRANSPARENCIA Y ACCESO A LA INFORMACIÓN PÚBLICA (LOTAIP), “Art. 7.- Difusión de la Información Pública.- Por la transparencia en la gestión administrativa que están obligadas a observar todas las instituciones del Estado que conforman el sector público en los términos del artículo 118 de la Constitución Política de la República y demás entes señalados en el artículo 1 de la presente Ley, difundirán a través de un portal de información o página web, así como de los medios necesarios a disposición del público, implementados en la misma institución, la siguiente información mínima actualizada, que para efectos de esta Ley, se la considera de naturaleza obligatoria:...”

2. Resultados

La Unidad de Planificación Territorial, siendo uno de sus proyectos que ejecuta a lo largo del año 2019, que tiene que ver con entrega de información geográfica o temática a las diferentes direcciones del GADP-Napo o usuarios externos, siendo como resultado entrega de mapas georreferenciado e información complementaria (coordenadas, shapefile, archivos xls), mismos que se los utiliza para ubicaciones y elaboración de proyectos. Ver tabla 1.

Podemos definir los mapas temáticos como aquéllos que muestran las características estructurales de la distribución espacial de un fenómeno geográfico particular.

Tabla 1: Information entregada a usuarios internos del GADP Napo

N	Nombre del proyecto	Unidad beneficiada	Técnico que solicita el mapa	Mes	Mapas	
					Total	Formatos
1	Proyecto de Apertura y Lastrado de la vía acceso punta Galeras-YEE de Lupino L= 3.360 m	Dirección de Apoyo de Estudios y Proyectos de la Dirección de Planificación	Ing Gabriela Trávez	Mayo, Memorando No. 00451-2019-DAEP	1	Jpg, xls
2	Coordenadas Mejoramiento La Unidad Educativa Juan Tanca Marengo Con La Provisión E Instalación De Juegos Infantiles Parroquia Tálag, Cantón Tena	Dirección de Ambienal e Interculturalidad	Ab. Susy Andi	Mayo, Memorando No. 0484-2019-DGAI	1	Jpg, xls
3	Construcción de una cancha deportiva de fútbol para la asoc. Simón	Dirección de Ambienal e Interculturalidad	Ab. Susy Andi		1	Jpg, xls
4	Construcción de una batería sanitaria en la comunidad Kicwha Pedro Cerda de la parroquia Muyuna, Cantón Tena	Dirección de Apoyo de Estudios y Proyectos de la Dirección de Planificación	Ing Gabriela Trávez		1	Jpg, xls
5	Amenazas volcánicas del Cotopaxi (Riesgos)	Dirección de Ambienal e Interculturalidad	Dra. Rocio Paz y Miño	Mayo, Memorando N° 0040-2019-UEA	2	.jpg
6	Amenazas volcánicas del volcán Reventador (Riesgos)	Dirección de Ambienal e Interculturalidad	Dra. Rocio Paz y Miño	Mayo, Memorando N° 0040-2019-UEA	1	.jpg
7	Amenazas de movimientos en masa (Riesgos)	Dirección de Ambienal e Interculturalidad	Dra. Rocio Paz y Miño	Mayo, Memorando N° 0040-2019-UEA	1	.jpg
8	Inundaciones (Inundación)	Dirección de Ambienal e Interculturalidad	Dra. Rocio Paz y Miño	Mayo, Memorando N° 0040-2019-UEA	1	.jpg
9	Cuencas (Hídrico con cuencas y subcuencas)	Dirección de Ambienal e Interculturalidad	Dra. Rocio Paz y Miño	Mayo, Memorando N° 0040-2019-UEA	1	.jpg
10	Ecosistemas (Ecosistemas)	Dirección de Ambienal e Interculturalidad	Dra. Rocio Paz y Miño	Mayo, Memorando N° 0040-2019-UEA	1	.jpg

11	Áreas protegidas (Áreas protegidas con cantones y parroquias)	Dirección de Ambienal e Interculturalidad	Dra. Rocio Paz y Miño	Mayo, Memorando N° 0040-2019-UEA	1	.jpg
12	Categorías de manejo de conservación ((Áreas protegidas con cantones y parroquias)	Dirección de Ambienal e Interculturalidad	Dra. Rocio Paz y Miño	Mayo, Memorando N° 0040-2019-UEA	1	.jpg
13	Político administrativo (Ciudades grandes, parroquias y comunidades)	Dirección de Ambienal e Interculturalidad	Dra. Rocio Paz y Miño	Mayo, Memorando N° 0040-2019-UEA	1	.jpg
14	Cobertura y uso (de áreas de producción de cacao, café, naranjilla, wayusa, reforestación de chuncho y ubicación de producción de piscícolas, chancheras, criaderos de gallinas)	Dirección de Ambienal e Interculturalidad	Dra. Rocio Paz y Miño	Mayo, Memorando N° 0040-2019-UEA	1	.jpg
15	Páramos (Páramos)	Dirección de Ambienal e Interculturalidad	Dra. Rocio Paz y Miño	Mayo, Memorando N° 0040-2019-UEA	1	.jpg
16	Hídrico (Lagunas y lagos)	Dirección de Ambienal e Interculturalidad	Dra. Rocio Paz y Miño	Mayo, Memorando N° 0040-2019-UEA	1	.jpg
17	Cultivos (de áreas de producción de cacao, café, naranjilla, wayusa, reforestación de chuncho y ubicación de producción de piscícolas, chancheras, criaderos de gallinas)	Dirección de Ambienal e Interculturalidad	Dra. Rocio Paz y Miño	Mayo, Memorando N° 0040-2019-UEA	1	.jpg
18	Bosques (Bosque tropical)	Dirección de Ambienal e Interculturalidad	Dra. Rocio Paz y Miño	Mayo, Memorando N° 0040-2019-UEA	1	.jpg
19	Turismo (cuevas)	Dirección de Ambienal e Interculturalidad	Dra. Rocio Paz y Miño	Mayo, Memorando N° 0040-2019-UEA	1	.jpg

Proyecto de Apertura y Lastrado de la vía acceso punta Galeras-YEE de Lupino L= 3.360 m

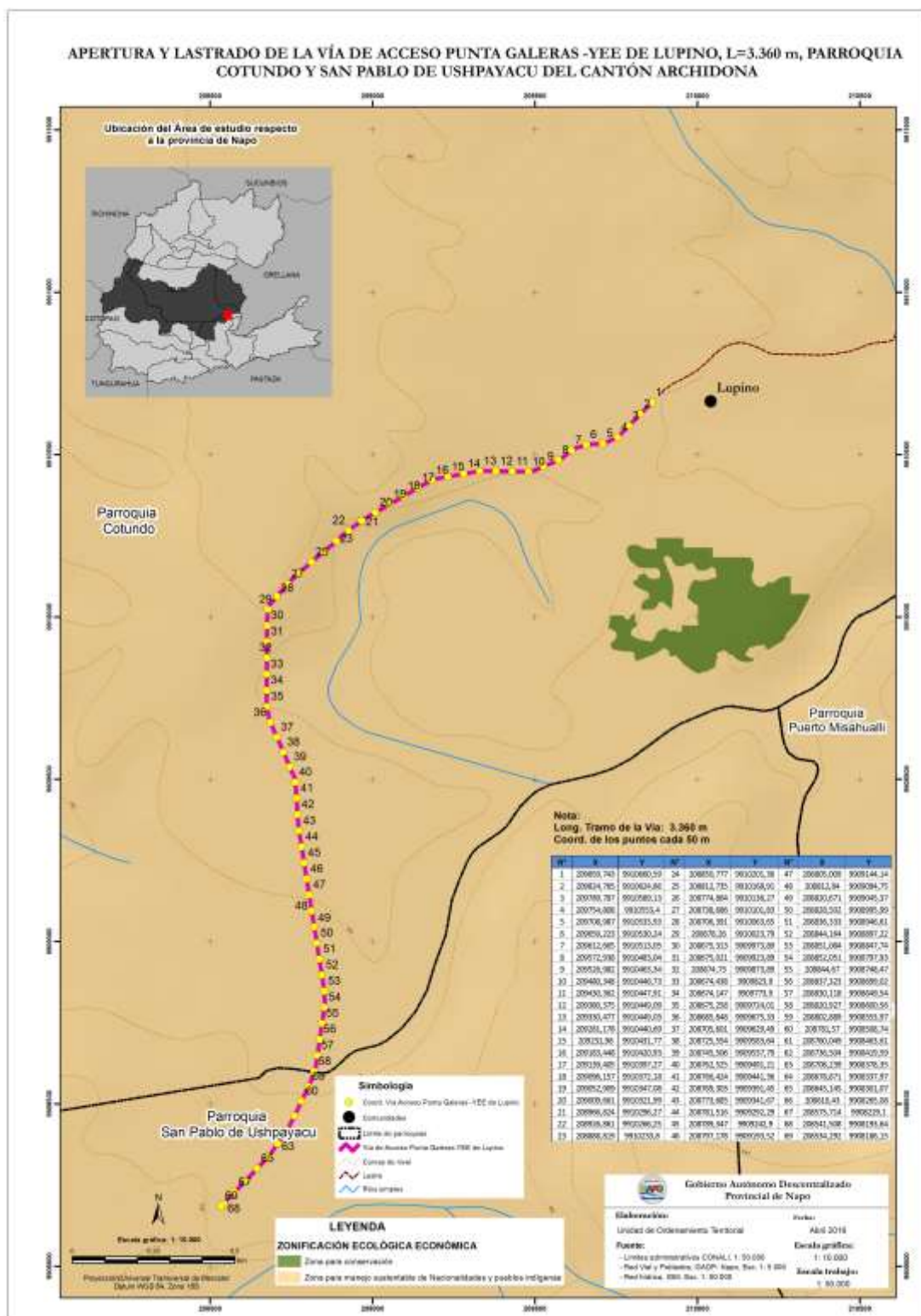

Coordenadas Mejoramiento La Unidad Educativa Juan Tanca Marengo con la provisión e instalación de juegos infantiles parroquia Tálag, cantón Tena



Construcción de una cancha deportiva de fútbol para la asoc. Simón



CONSTRUCCIÓN DE UNA BATERÍA SANITARIA EN LA COMUNIDAD KICHWA PEDRO CERDA LUPI DE LA PARROQUIA MUYUNA DEL CANTÓN TENA, PROVINCIA DE NAPO

Ubicación del Área de estudio respecto a la provincia de Napo

Parroquia San Juan de Muyuna

Área 18 m²

SIMBOLOGIA

- Batería sanitaria
- Pavimento flexible
- Área batería sanitaria
- Ríos Dobles

Punto	X	Y
1	182228,03	9891549,70
2	182230,63	9891545,54
3	182227,51	9891543,72
4	182224,91	9891547,88

Escala gráfica: 1:80

Proyecto Cartográfico Territorial del Municipio de San Juan de Muyuna, 2018

Elaboración: Unidad de Planificación Territorial

Fecha: Mayo 2019

Formato: Formato pdf

Proyecto: 1:800

Proyecto: 1:800

Proyecto: 1:800

Amenazas volcánicas del Cotopaxi (Riesgos)

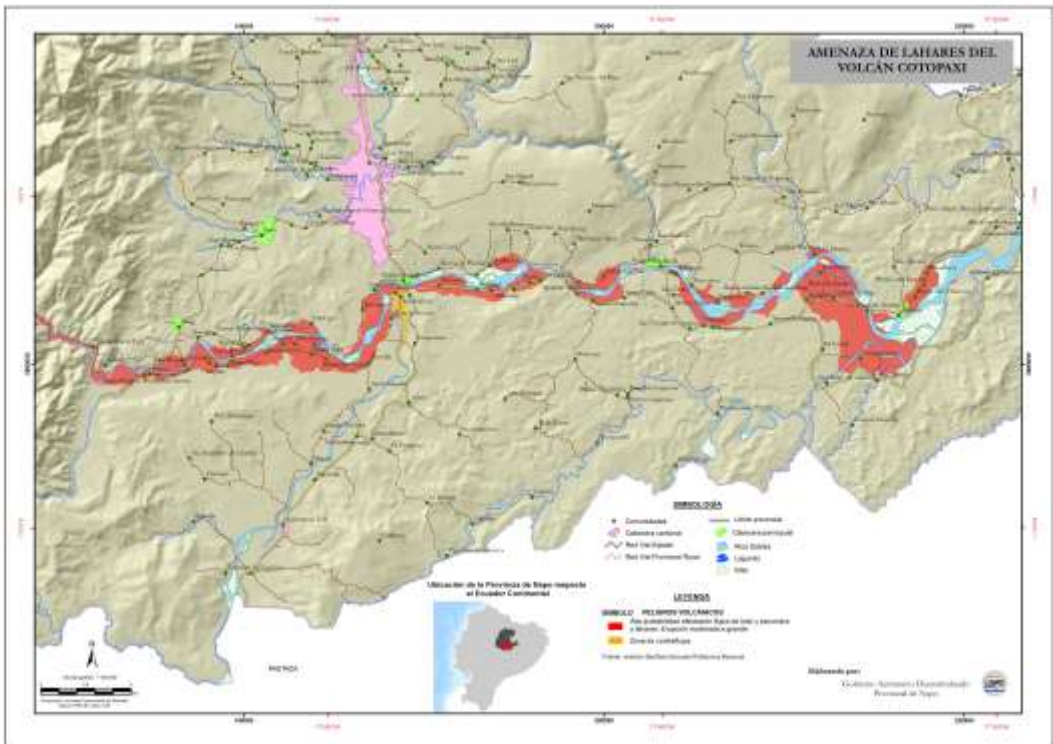
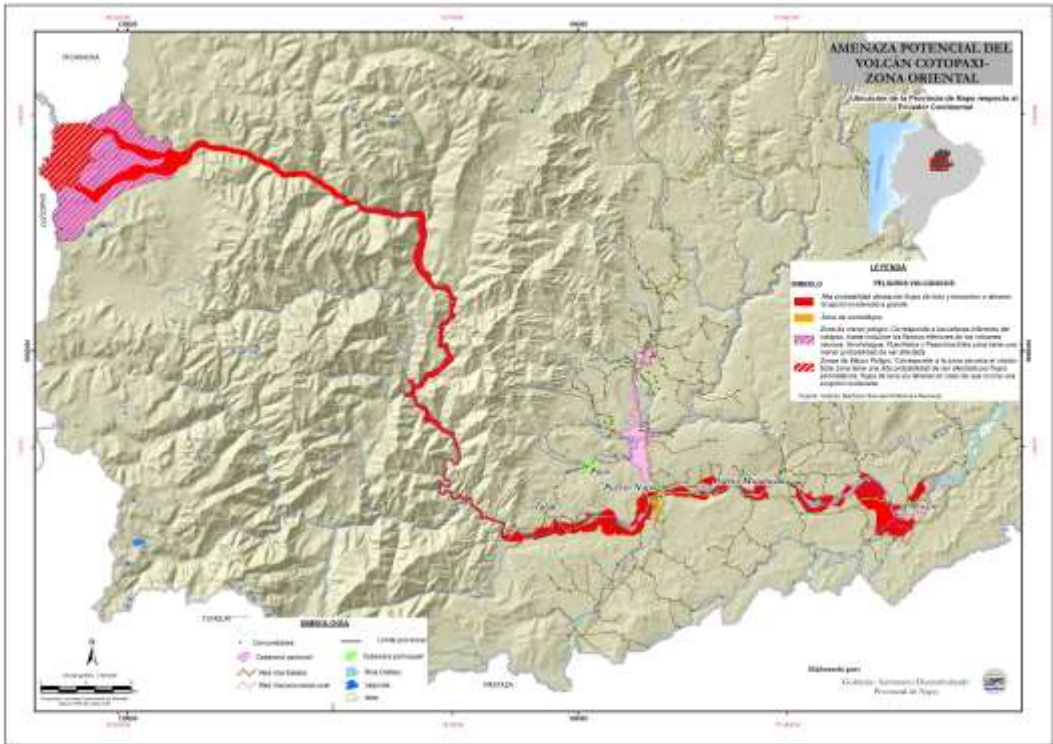

Amenazas volcánicas del volcán Reventador (Riesgos)

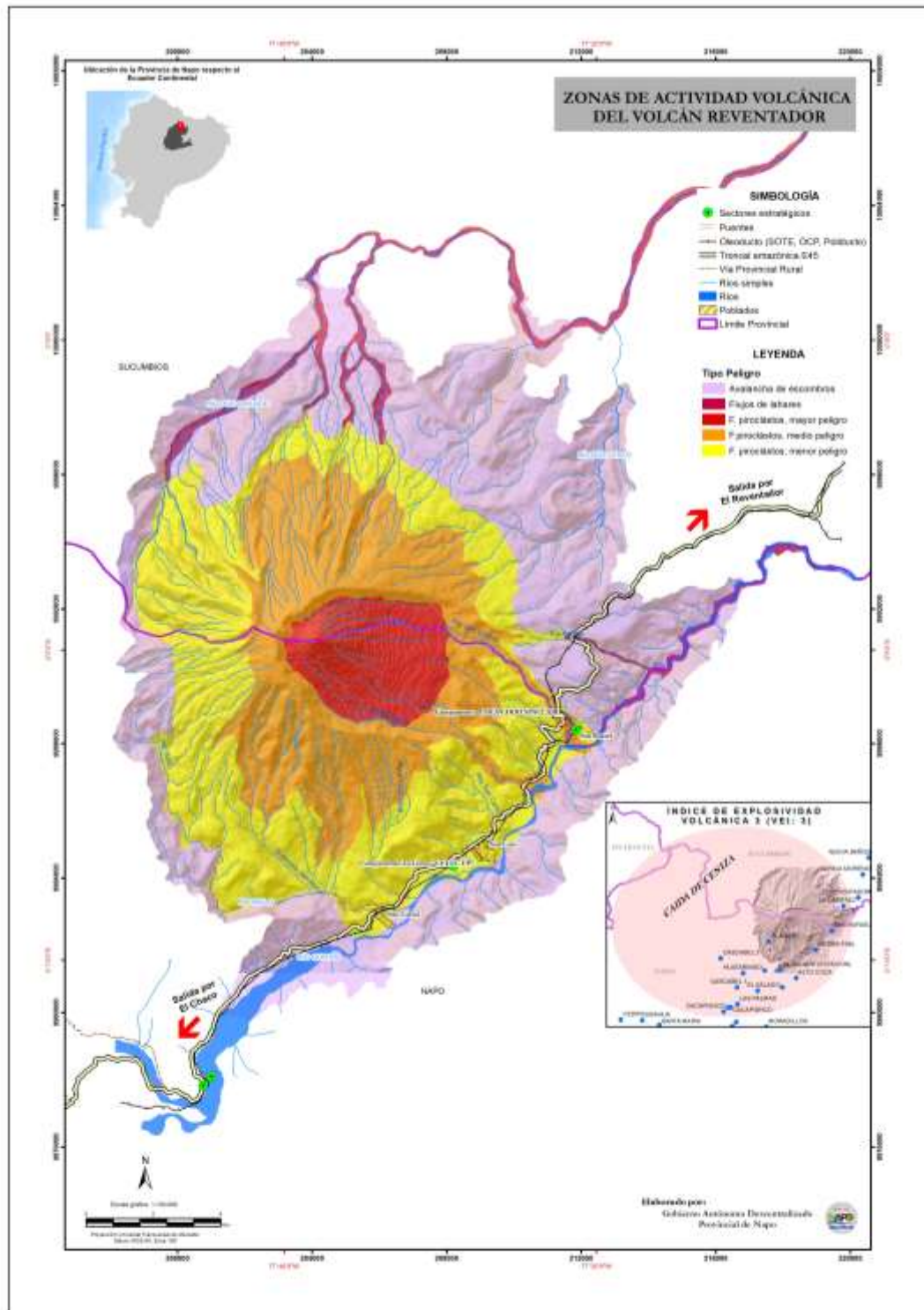

Amenazas de movimientos en masa (Riesgos)

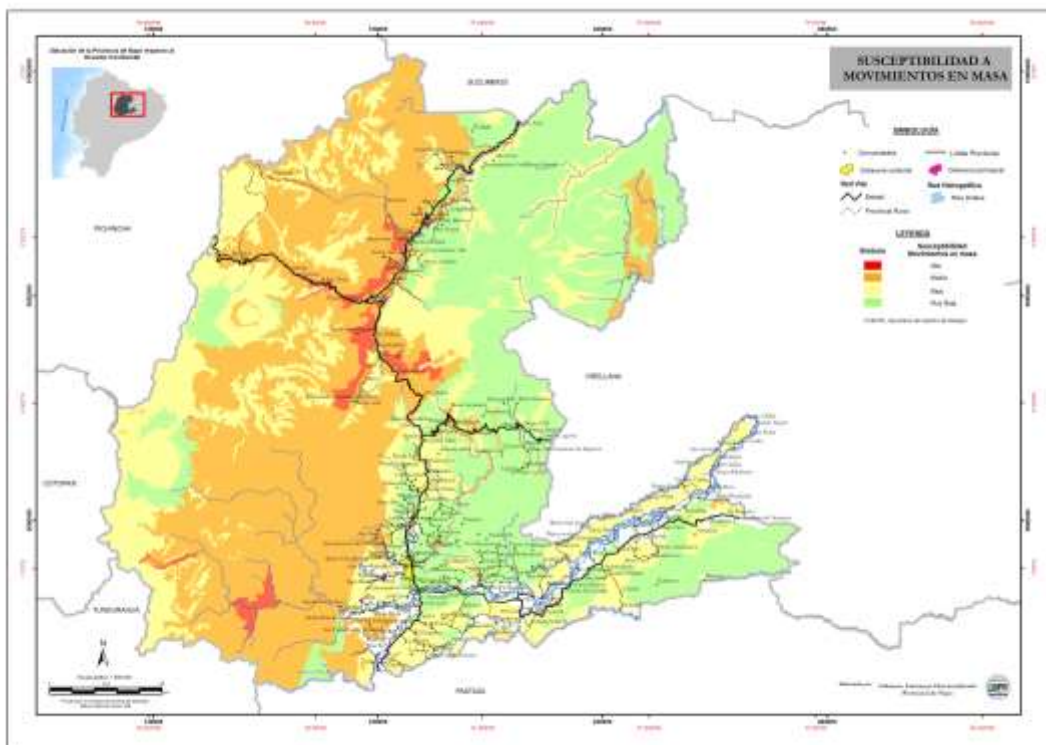

Inundaciones (Inundación)

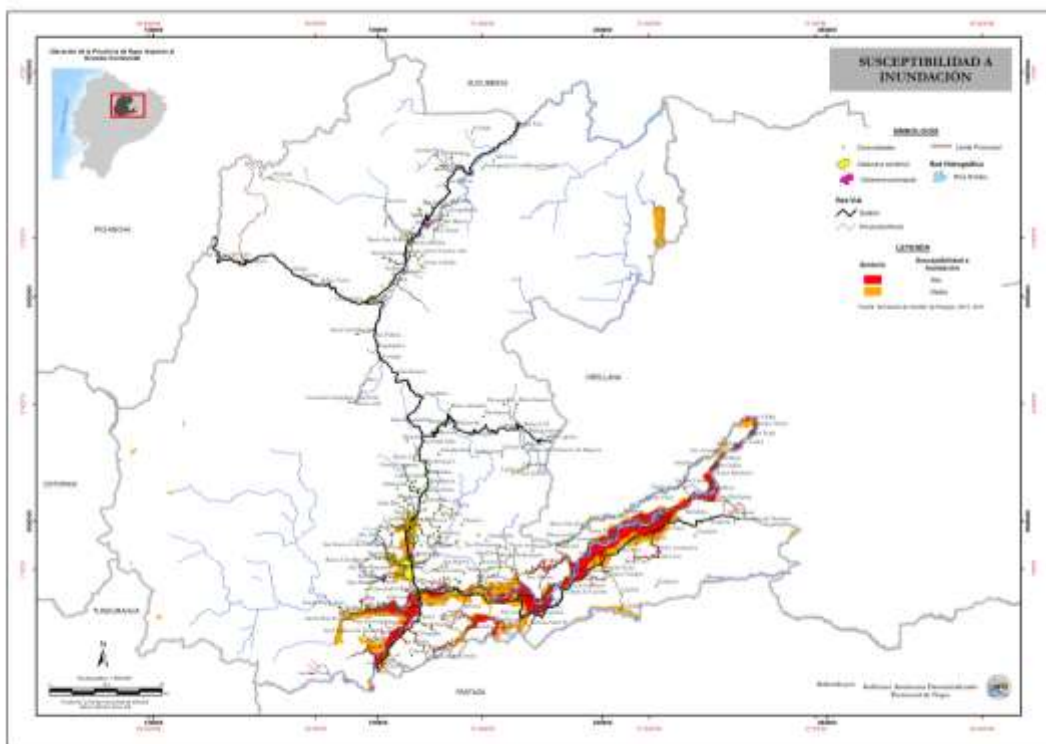

Cuencas (Hídrico con cuencas y subcuencas)

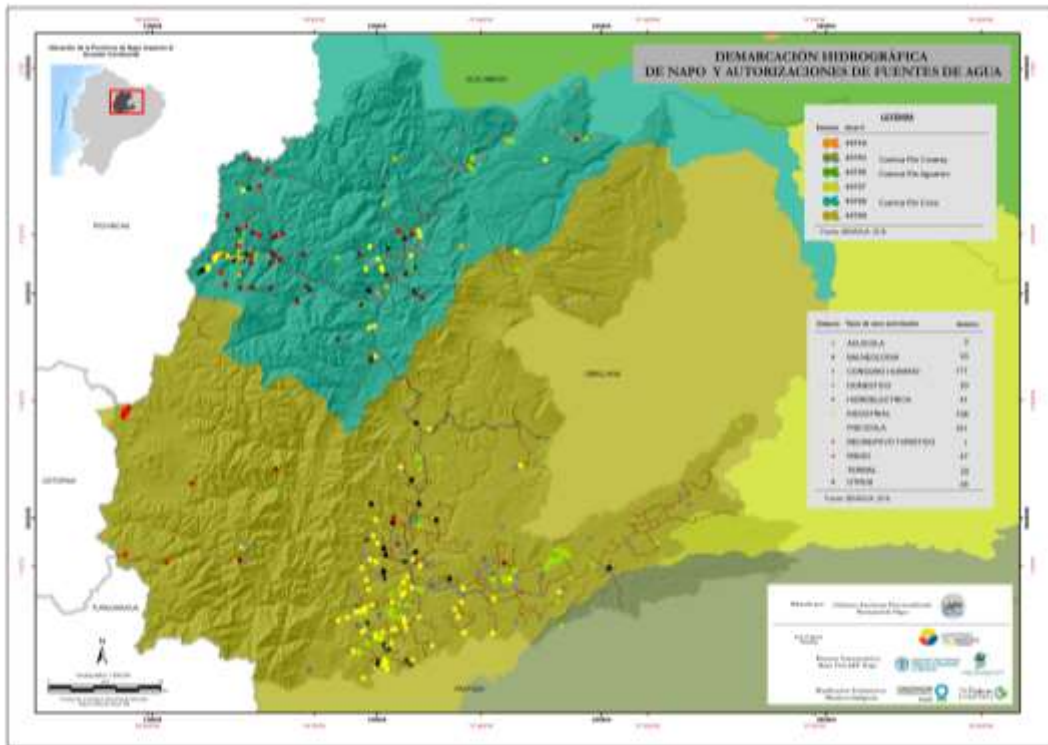

Ecosistemas (Ecosistemas)

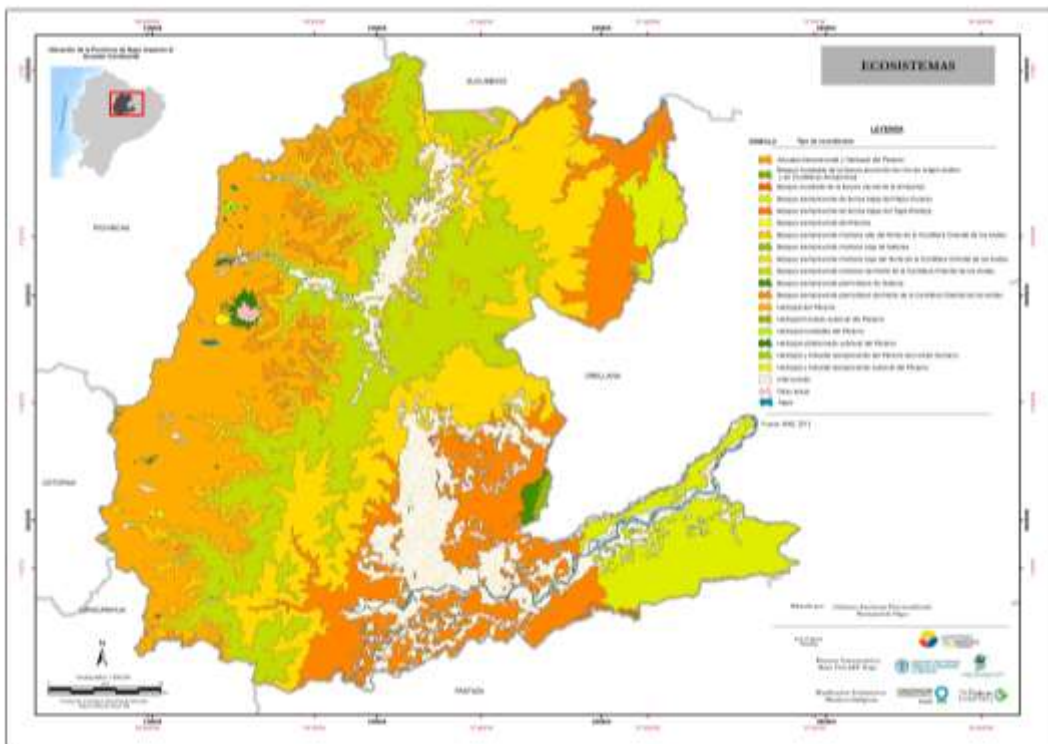

[illegible][illegible]

Páramos (Páramos)

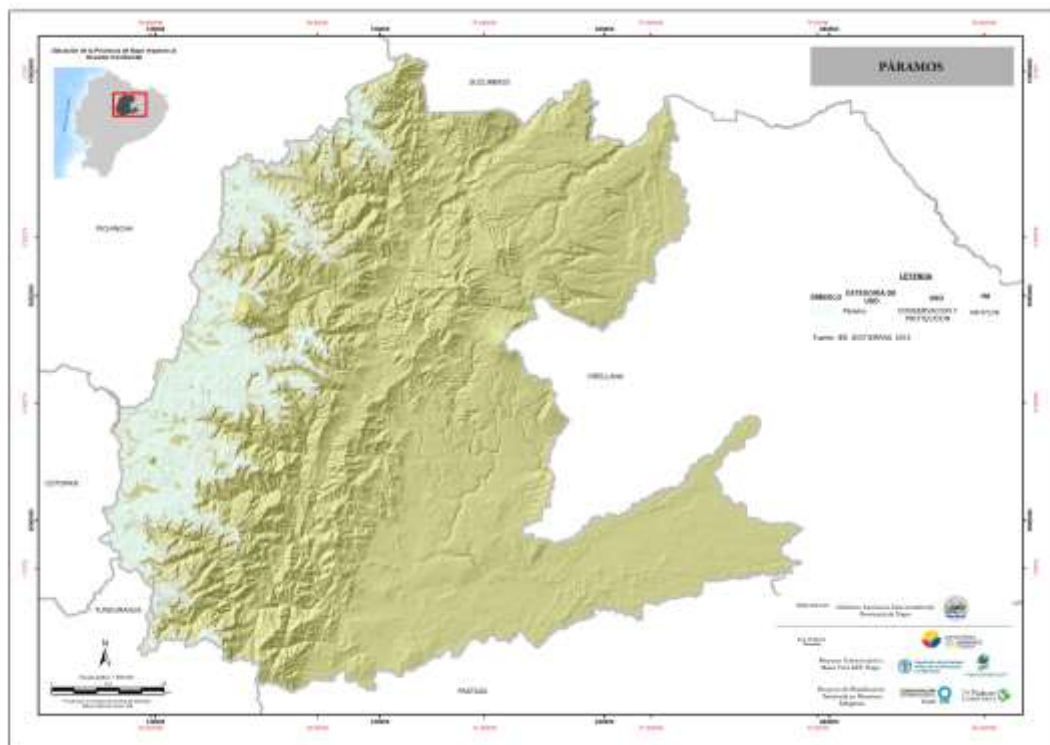

Hídrico (Lagunas y lagos)

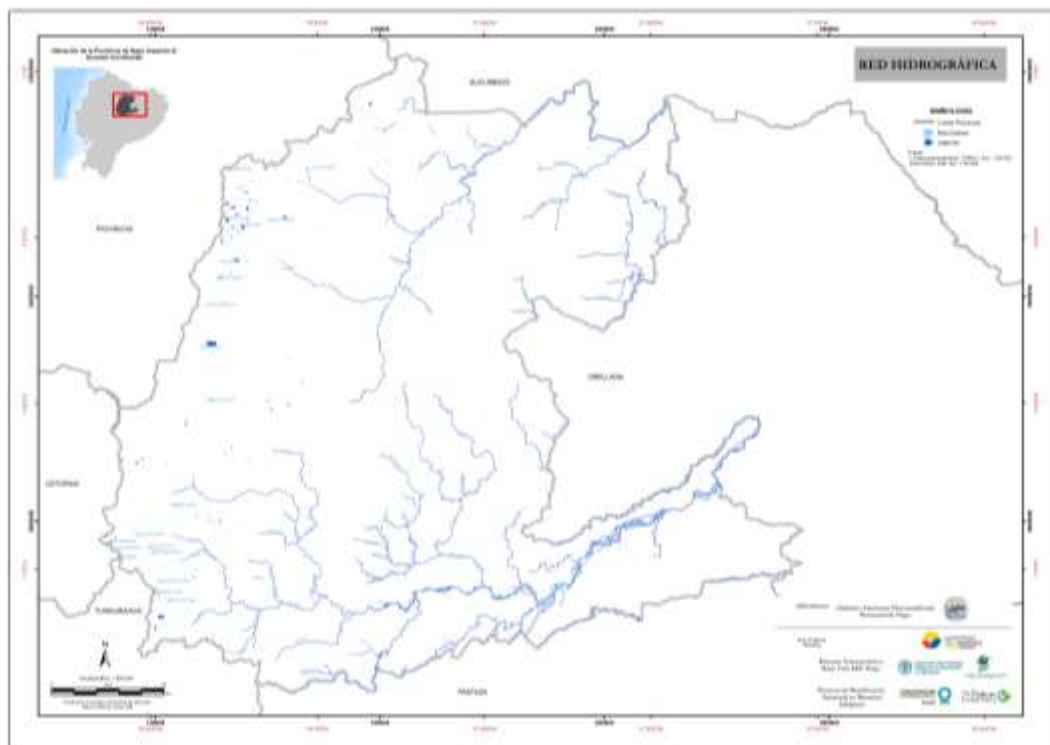

Cultivos (de áreas de producción de cacao, café, naranjilla, wayusa, reforestación de chuncho y ubicación de producción de piscícolas, chancheras, criaderos de gallinas)

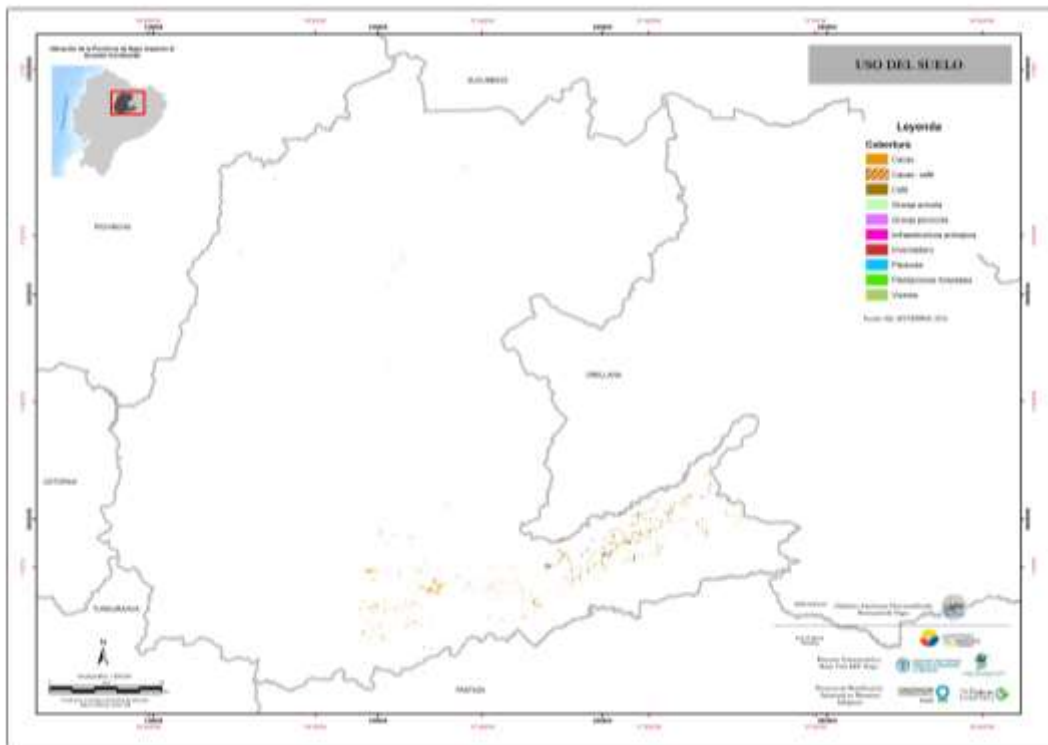

Bosques (Bosque tropical)

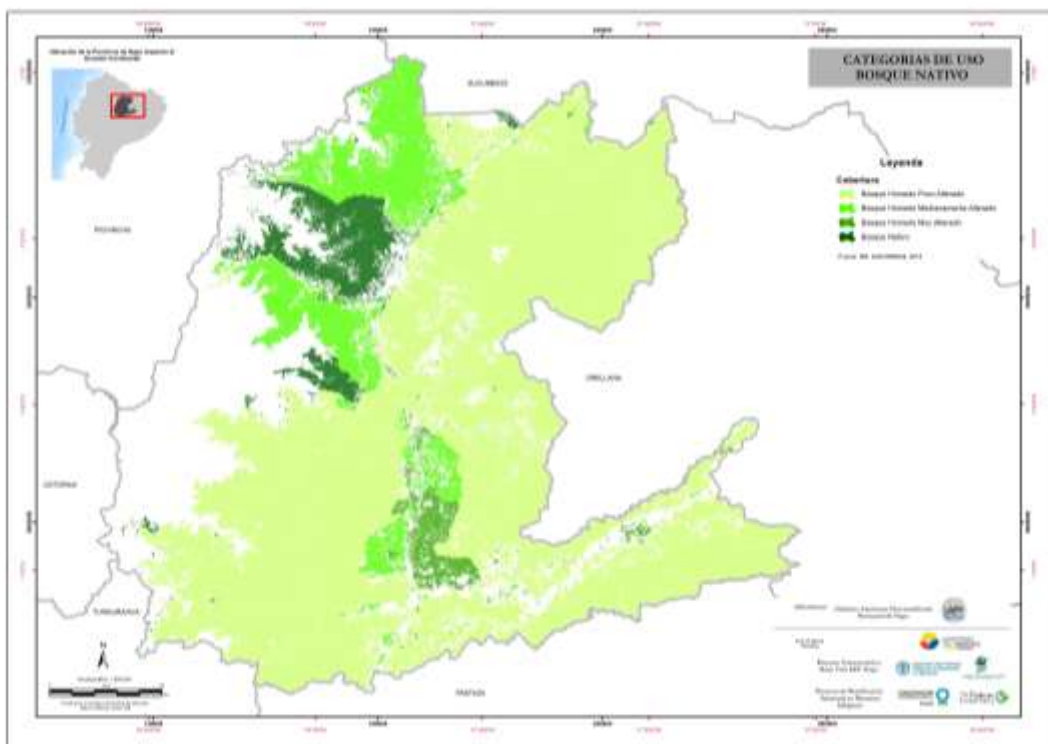

Turismo (cuevas)

