

GOBIERNO PROVINCIAL DE NAPO

SRTA. RITA TUNAY
PREFECTA

LCDO. WILMER CORTEZ
VICEPREFECTO

2020

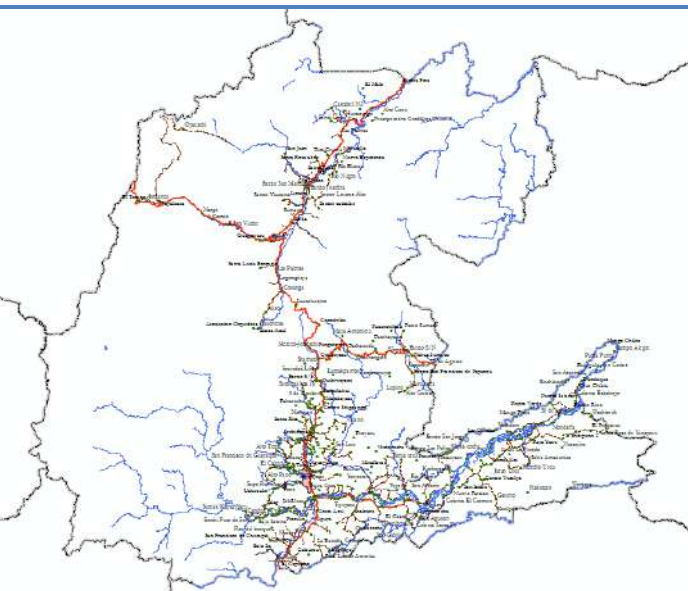

en la elaboración de mapas temáticos
os internos y externos

DIRECCIÓN DE PLANIFICACIÓN

Unidad de Planificación Territorial

Angélica Vilca
Líder de Planificación Territorial

Eddy Castro
Técnico de Planificación Territorial

Lenin Satama
Técnico de Planificación Territorial

Servicio de apoyo cartográfico en la elaboración de mapas temáticos de pedidos de usuarios internos y externos

Programa	Gestión de la Planificación											
Subprograma	Planificación Territorial											
Proyecto	Servicio de apoyo cartográfico en la elaboración de mapas temáticos de pedidos de usuarios internos y externos											
% Cumplimiento	Ene	Feb	Mar	Abr	May	Jun	Jul	Ago	Sep	Oct	Nov	Dic
	2%	6%	8%	20%	30%	50%	60%	66 %	90%	100	-	-
Monto	US\$ 0,00											

1. Antecedentes

En cumplimiento a la LEY ORGÁNICA DE TRANSPARENCIA Y ACCESO A LA INFORMACIÓN PÚBLICA (LOTAIP), “Art. 7.- Difusión de la Información Pública.- Por la transparencia en la gestión administrativa que están obligadas a observar todas las instituciones del Estado que conforman el sector público en los términos del artículo 118 de la Constitución Política de la República y demás entes señalados en el artículo 1 de la presente Ley, difundirán a través de un portal de información o página web, así como de los medios necesarios a disposición del público, implementados en la misma institución, la siguiente información mínima actualizada, que para efectos de esta Ley, se la considera de naturaleza obligatoria:...”

2. Resultados

La Unidad de Planificación Territorial, siendo uno de sus proyectos que ejecuta a lo largo del año 2020, que tiene que ver con entrega de información geográfica o temática a las diferentes direcciones del GADP-Napo o usuarios externos, siendo como resultado entrega de mapas georreferenciado e información complementaria (coordenadas, shapefile, archivos xls), mismos que se los utiliza para ubicaciones y elaboración de proyectos. Ver tabla 1.

Podemos definir los mapas temáticos como aquéllos que muestran las características estructurales de la distribución espacial de un fenómeno geográfico particular.

Tabla 1: Información entregada a usuarios internos del GADP Napo

Mes de enero a abril del 2020

N	Nombre del proyecto	Unidad beneficiada	Técnico que solicita el mapa	Mes	Mapas	
					Total	Formatos
1	Ampliación y Asfaltado de la vía desde la Troncal Amazónica - Papanco-Mushullacta - Punta Galeras	Dirección de Apoyo Estudios y Proyectos	Ing. Rocio Ribadeneyra	Enero	1	jpg
2	Estudios de ingeniería y diseños para la ampliación y asfaltado de la Vía: Lushianta- Casa Blanca - Villano - Ardilla Urcu , L = 5,4 Km, parroquia San Pablo de Ushpayacu, cantón Archidona, provincia de Napo	Dirección de Apoyo Estudios y Proyectos	Ing. Gabriela Través	Febrero	1	.jpg
3	Adecuación y Mantenimiento de la sede social de la Asociación de Adultos Mayores ALLY KAWSAY, comunidad Santa Estefanía de Malta Pura, parroquia Chontapunta	Dirección de Apoyo Estudios y Proyectos	Jessy Hernández	Febrero Memorando 0015-2019-UPT	1	.jpg
4	Estudios para la Ampliación y asfalta de la vía: Chaco-San Juan, primera etap, L=5 km, cantón El Chaco, parroquia El Chaco, provincia de Napo	Dirección de Apoyo Estudios y Proyectos	Ing. Santiago Zarate	Marzo	2	.jpg y .xls
5	Ampliación y asfaltado de la vía Sector Antenas hasta la comunidad Guayusa Loma L=8,25 km, parroquia Tena y Puerto Napo, cantón Tena y provincia de Napo	Dirección de Apoyo Estudios y Proyectos	Ing. Santiago Zarate	Marzo	2	.jpg y .xls
6	Camino de Herradura en la comunidad Mushullakta, parroquia Cotundo, cantón Archidona, provincia de Napo	Dirección de Apoyo Estudios y Proyectos	Ing. Santiago Zarate	28 de abril, 2020	2	.jpg y .xls
7	Mantenimiento del puente colgante en la comunidad San Pedro de Huambuno, parroquia Ahuano, cantón Tena, provincia de Napo	Dirección de Apoyo Estudios y Proyectos	Ing. Santiago Zarate	28 de abril, 2020	2	.jpg y .xls
8	Factibilidad de contrucción puente carrozable en la comunidad San Pedro de Huambuno, parroquia Ahuano, cantón Tena, provincia de Napo	Dirección de Apoyo Estudios y Proyectos	Ing. Santiago Zarate	28 de abril, 2020	2	.jpg y .xls

Mes de mayo a junio de 2020

N	Nombre del proyecto	Unidad beneficiada	Técnico que solicita el mapa	Mes	Mapas		Estadística Tabla
					Total	Formato	
1	Drenajes en la parroquia Chontapunta	Dirección de Apoyo Riego y Drenaje	Ing. Stefany Rosales	Mayo	3	.jpg	No
2	Ampliación y Asfaltado de la vía San Pablo - Santo Domingo hasta el puente sobre el río Hollín, parroquia San Pablo de Ushpayacu	Dirección de Apoyo Estudios y Proyectos	Ing. Gabriela Travéz	Mayo	1	jpg	.xls
3	Asfaltado de la vía que une las Antenas Pucachicta, parroquia Misahuallí, cantón Tena, provincia de Napo	Dirección de Apoyo Estudios y Proyectos	Ing. Gabriela Travéz	Mayo	1	jpg	.xls
4	Ampliación y asfaltado de la	Dirección de Apoyo	Ing. Gabriela	Mayo	1	jpg	.xls

N	Nombre del proyecto	Unidad beneficiada	Técnico que solicita el mapa	Mes	Mapas		Estadística Tabla
					Total	Formato	
	vía Pununo las Antenas, parroquia Misahuallí, cantón Tena, provincia de Napo	Estudios y Proyectos	Travéz				
	Ampliación y asfaltado de la vía Cangahua - Oyacachi, tramo jurisdicción Napo, longitud = 9.53 km, parroquia Oyacachi, cantón El Chaco	Dirección de Apoyo Estudios y Proyectos	Ing. Gabriela Travéz	Mayo	1	jpg	.xls
1	Ampliación y asfaltado de la vía Cangahua - Oyacachi, tramo jurisdicción Napo, longitud = 9.53 km, parroquia Oyacachi, cantón El Chaco	Dirección de Apoyo Estudios y Proyectos	Ing. Gabriela Travéz	Junio	1	jpg	.xls
2	Fortalecimiento a los sistemas productivos de los hongos Ostra, comunidad cocodrilos	Dirección de Producción y Comercialización	Xavier Davila	Junio	1	jpg	.xls
3	Fortalecimiento a los sistemas productivos de los hongos Ostra, comunidad Pacto Sumaco	Dirección de Producción y Comercialización	Xavier Davila	Junio	1	jpg	.xls
4	Ampliación y asfaltado de la vía : Archidona -San Diego -- Kurimuyo-Cashayacu-San Pedro de Casayacu- San Clemente-San Antonio de Chacarumi, cantón Archidona, provincia de Napo	Dirección de Apoyo Estudios y Proyectos	Ing. Gabriela Travéz	Junio Memorando 0090-2020-UPT	1	jpg	.xls
5	Construcción del puente sobre el río Santa Rosa alto, ramal villaflores, parroquia Santa Rosa, cantón El Chaco, provincia de Napo	Dirección de Apoyo Estudios y Proyectos	Ing. Gabriela Travéz	Junio Memorando 0092-2020-UPT	1	jpg	.xls
6	Construcción del puente tipo Bayle sobre el río Jorge Vega de la parroquia Santa Rosa, cantón El Chaco.	Dirección de Apoyo Estudios y Proyectos	Ing. Gabriela Travéz	Junio Memorando 0093-2020-UPT	1	jpg	.xls
7	Puente Bayle sobre el río Rayayacu de la parroquia Chonta Punta del cantón Tena, provincia de Napo	Dirección de Apoyo Estudios y Proyectos	Ing. Gabriela Travéz	Junio Memorando 0103-2020-UPT	1	jpg	.xls
8	Mejoramiento del centro de exhibición cultural chuyayacu, comunidad batancocha, cantón Archidona, provincia de Napo	Dirección de Apoyo Estudios y Proyectos	Ing. Gabriela Travéz	Junio Memorando 0104-2020-UPT	1	jpg	.xls
9	Adecuación del coliseo cerrado en el barrio San Luis, perteneciente a la parroquia Gonzalo Díaz de Pineda, cantón El Chaco, provincia de Napo	Dirección de Apoyo Estudios y Proyectos	Ing. Gabriela Travéz	Junio Memorando 0113-2020-UPT	1	jpg	.xls
10	Fortalecimiento a los sistemas productivos de ají, parroquia Cotundo, cantón Archidona, provincia de Napo	Dirección de Producción y Comercialización	Xavier Davila	Junio	1	jpg	.xls

Mes de agosto de 2020

N	Nombre del proyecto	Unidad beneficiada	Técnico que solicita el mapa	Memorando	Mapas		Estad.
					Total	Formato	Tabla
1	Proyecto Fortalecimiento a la artesanía autóctona en la parroquia Cotundo, cantón Archidona, provincia de Napo.	Dirección de Producción y Comercialización	Jhon Navarro	Memorando: 0173-2020-UPT	1	jpg	.xls
2	El proyecto Camino vecinal Ñachiyacu- río Copa- Isquifiambi de la parroquia San Pablo de Ushpayacu y parroquia Misahuallí	Dirección de Apoyo Estudios y Proyectos	Ing. Gabriela Travéz	Memorando: 0177-2020-UPT	1	jpg	.xls
3	El proyecto Apertura y lastrado del camino vecinal de la vía Tres Hermanos hacia la comunidad Verdecocha de la parroquia Misahuallí, cantón Tena	Dirección de Apoyo Estudios y Proyectos	Ing. Gabriela Travéz	Memorando: 0177-2020-UPT	1	jpg	.xls

Mes de septiembre de 2020

N	Nombre del proyecto	Unidad beneficiada	Técnico que solicita el mapa	Memorando	Mapas		Estad.
					Total	Formato	Tabla
1	Elaboración de un Mapa Georreferenciado Reconstrucción del camino de herradura en el sector Central Hidro Victoria de la Parroquia Cuyuja del cantón Quijos.	Subdirección de Estudios y Proyectos	Ing. Gladys Montero	Oficio: No. UPT-2020-0016-O	1	jpg	.xls
2	Elaboración de un Mapa Georreferenciado Mantenimiento de la Vía Las Antenas-Shinquipino-Guayusa Loma de la parroquia Pto. Napo del cantón Tena.	Subdirección de Estudios y Proyectos	Ing. Gladys Montero	Oficio No. UPT-2020-0017-O	1	jpg	.xls
3	Implementación de la cubierta metálica para la terraza exterior del Coliseo Mayor - cantón Tena.	Subdirección de Estudios y Proyectos	Arq. Diego Ramón	Oficio No. UPT-2020-0019-O	1	jpg	.xls
4	Mantenimiento vial de la vía Anzu - La Victoria - Costa Azul - Pioculin de la parroquia Pto. Napo cantón Tena	Subdirección de Estudios y Proyectos	Ing. Gladys Montero	Memorand o No. 0218-2020-UPT	1	jpg	.xls
5	Mapa Georreferenciado Construcción de un puente metálico sobre el río Borja sector Borja Bajo de la Parroquia Sumaco del cantón Quijos.	Subdirección de Estudios y Proyectos	Ing. Gladys Montero	Oficio Nº UPT-2020-0022-O	1	jpg	.xls
6	Mapa Georreferenciado Terminación via Chonta Punta - Colonia Los Ríos con la colocación de Alcantarrilas en la Parroquia Chonta Punta Cantón Tena	Subdirección de Estudios y Proyectos	Ing. Gladys Montero	Oficio Nº GADPN-UPT-2020-0022-O	1	jpg	.xls
7	Elaboración de un Mapa Georeferenciado Mantenimiento de la vía San Silverio-Alto Huambuno-Bajo Pusuno de la parroquia Ahuano cantón Tena	Subdirección de Estudios y Proyectos	Ing. Gladis Montero	Oficio Nº GADPN-UPT-2020-0024-O	1	jpg	.xls
8	Proyecto Construcción del Puente sobre el río Sardinas, sector Sardinas, comunidad San Francisco, Parroquia Cotundo,	Dirección de Ambiente	Ing. Araceli Tapia	Memorand o: 0723-2020-DACH	2	jpg	.xls

N	Nombre del proyecto	Unidad beneficiada	Técnico que solicita el mapa	Memorando	Mapas		Estad.
					Total	Formato	Tabla
	cantón Archidona						
9	Proyecto: Mejoramiento de camino de herradura (empalizada) en la comunidad de Mushullakta de la parroquia Cotundo del cantón Archidona de la provincia de Napo	Dirección de Ambiente	Ing. Nury Licuy	Memorand o Nro. 0778-2020-DACH	3	jpg	.xls
10	Mejoramiento de la segunda línea de camino de herradura en el sector San Héctor de la Comunidad Mushullakta, parroquia Cotundo, cantón Archidona"	Dirección de Ambiente	Ing. Nury Licuy	Memorand o Nro 0837-2020-DACH	3	jpg	.xls
11	Reparación y mantenimiento del puente peatonal colgante sobre el río Jondachi, sector de Villano, parroquia San Pablo, cantón Archidona	Dirección de Ambiente	Ing. Nury Licuy	Memorand o Nro 0835-2020-DACH	1	jpg	.xls
12	Mapa georreferenciado para el proyecto apertura y lastrado del camino vecinal Tres Hermanos-Verdecocha- Ishquiñambi, parroquia Misahuallí, cantón Tena, coordenadas cada 50m	LÍDER DE ORDENAMIENTO TERRITORIAL	M.Sc. María Angélica Vilca Chasiguasín	Memorand o Nro. 0232-2020-UPT	3	jpg	.xls

Mes de octubre de 2020

N	Nombre del proyecto	Unidad beneficiada	Técnico que solicita el mapa	Memorando	Mapas		Estadística
					Total	Formato	Tabla
1	Elaboración de un Mapa Georreferenciado Mantenimiento de la vía San Silverio-Alto Huambuno- Bajo Pusuno de la parroquia Ahuano cantón Tena.	Subdirección de Estudios y Proyectos	Ing. Gabriela Travez	GADPN-UPT-2020-0024-O	1	jpg	.xls
2	Mejoramiento de caminos de herradura vecinal ,empalizado en la Parroquia Linares del cantón Chaco * Mejoramiento de caminos de herradura vecinal empalizado en la Parroquia Linares del cantón Chaco, Sector el cauchillo (La Esperanza), 400 metros; sector San Nicson 500; sector Cedrales, (El Mirador) 300 metros; sector Las Peñas, 800 metros; Georreferenciado Mejoramiento de caminos de herradura vecinal empalizado en la Parroquia Linares del cantón Chaco, Sector cedrales (cerro bola), 700 metros; Sector Linares Alto, 500 m; sector Linares Alto (Bombón), 700 metros; sector Linares Alto, (Río Bombón) 460 metros;	Subdirección de Estudios y Proyectos	Ing. Gabriela Travez	GADNP-UPT-2020-0027-O	1	jpg	.xls
4	Elaboración de Mapa Georreferenciados del proyecto de los proyectos que constan en el listado adjunto; * Ampliación y asfalto vía "y" de santa Rita-Wambula;	Subdirección de Estudios y Proyectos	Ing. Gabriela Travez	No. UPT-2020-0019-O	3	jpg	.xls

N	Nombre del proyecto	Unidad beneficiada	Técnico que solicita el mapa	Memorando	Mapas		Estadística
					Total	Formato	Tabla
	* Apertura y lastrado Cotundo-Mondayacu * Ampliación y asfalto de la via Awayacu-Tambayacu-Ita Kivilina						
5	Elaboración de Mapa Georreferenciados del proyecto Lastrado de la vía Sinchi Runa de Puni Bocana	Subdirección de Estudios y Proyectos	Ing. Irma Badillo	GADPN-UPT-2020-0030-O	1	jpg	.xls
6	Elaboración de Mapa Georeferenciados del proyecto Apertura del camino vecinal Oritoyacu- Tambamuyo II Etapa de la parroquia Cotundo cantón Archidona	Subdirección de Estudios y Proyectos	Ing. Gladis Montero	GADPN-UPT-2020-0032-O	1	jpg	.xls
7	Elaboración de Mapa Georreferenciados del proyecto Apertura y lastrado de la vía desde la comunidad Uvillas Yacu hasta la comunidad Zancudo	Subdirección de Estudios y Proyectos	Ing. Irma Badillo	Memorando Nro. 0256-2020-UPT	1	jpg	.xls
8	Elaboración de Mapas Georreferenciados de los proyectos Priorizados Presupuesto Participativo 2021: *Cantón Tena, Archidona, CJAT, El Chaco, Quijos	Subdirección de Participación Ciudadana	Lcdo. Cesar Ochoa	Memorando: 0250-2020-UPT	5	jpg	.xls

RESULTADO

Elaboración de un Mapa Georreferenciado Mantenimiento de la vía San Silverio-Alto Huambuno-Bajo Pusuno de la parroquia Ahuano cantón Tena.

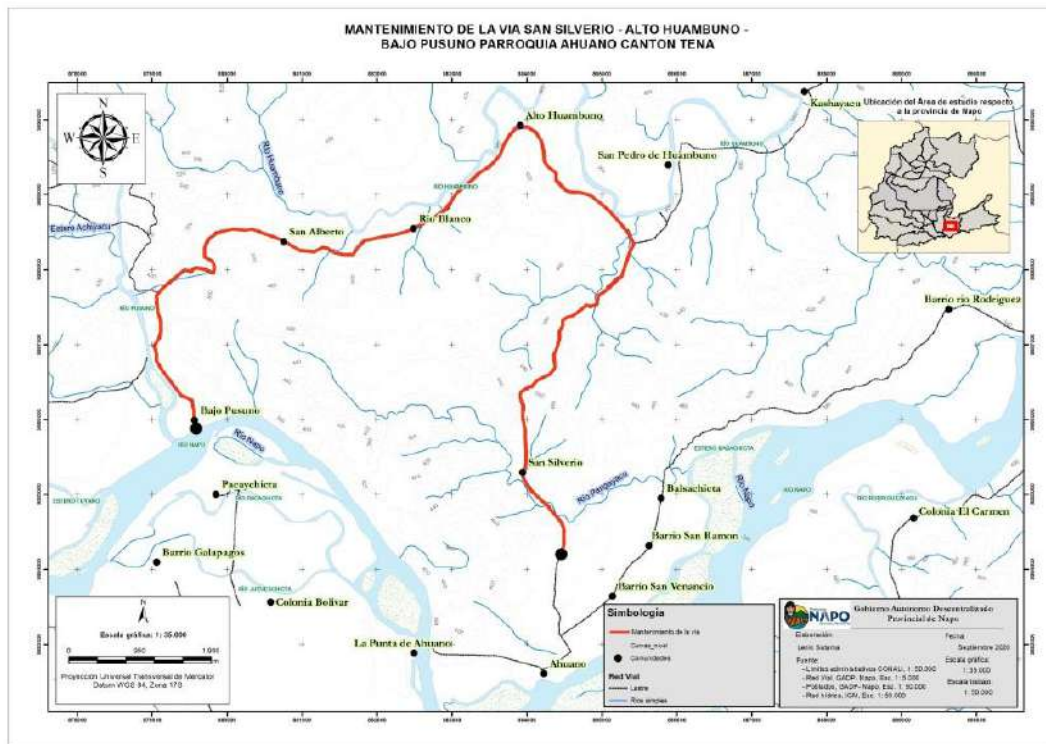

Ampliación y asfalto de la vía Awayacu-Tambayacu-Ita Kivilina



Ampliación y asfalto vía "y" de santa Rita-Wambula;

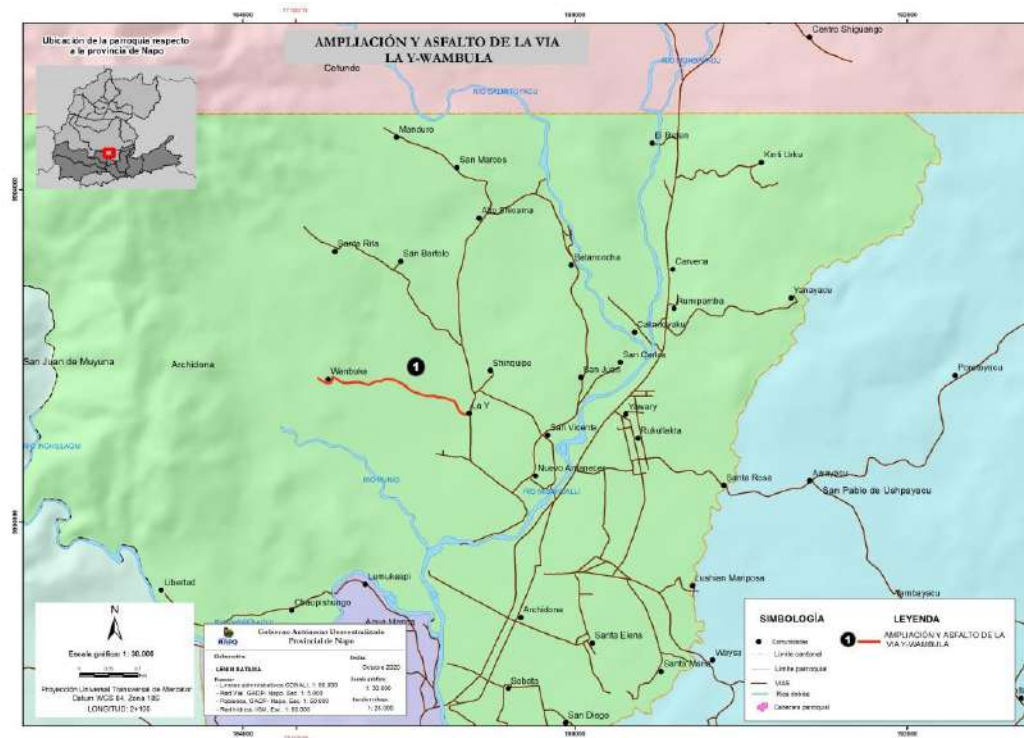

Apertura y lastrado Cotundo-Mondayacu

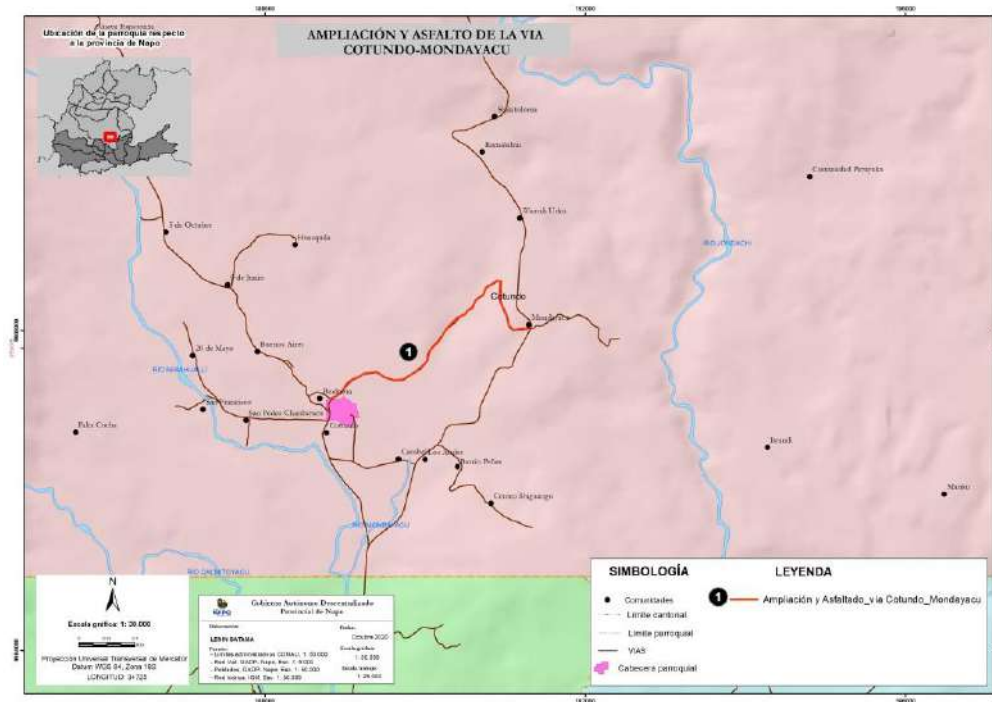

Mejoramiento de caminos de herradura vecinal empalizado en la parroquia Linares cantón El Chaco

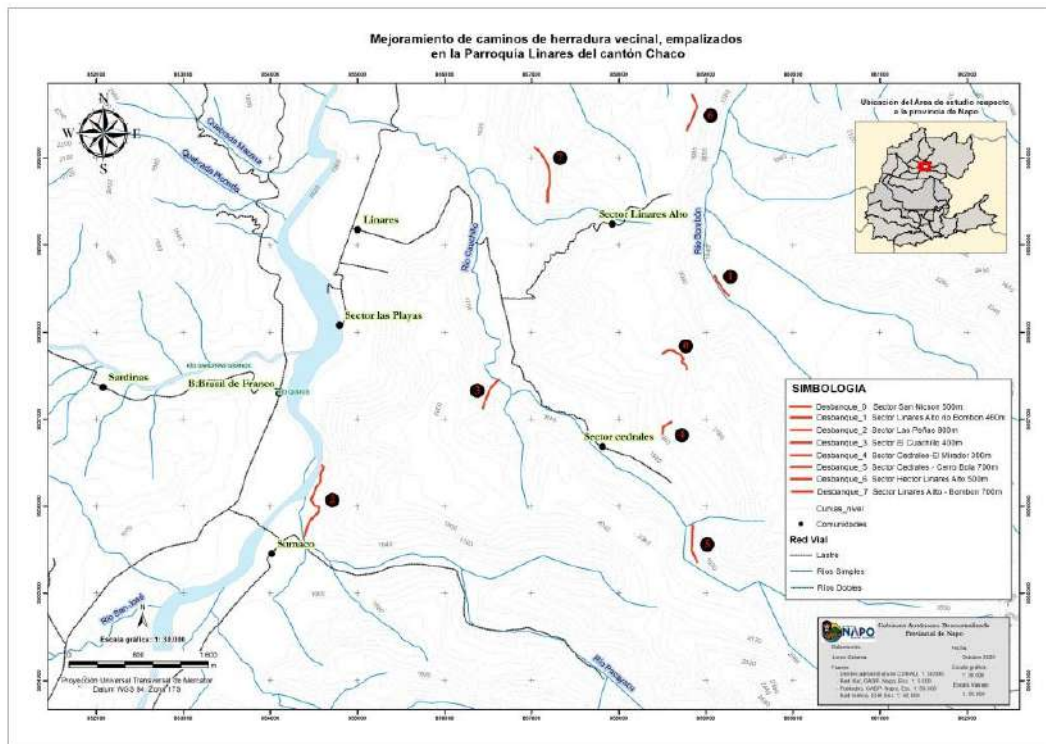

Proyecto Apertura del camino vecinal Oritoyacu- Tambamuyo II Etapa de la parroquia Cotundo cantón Archidona

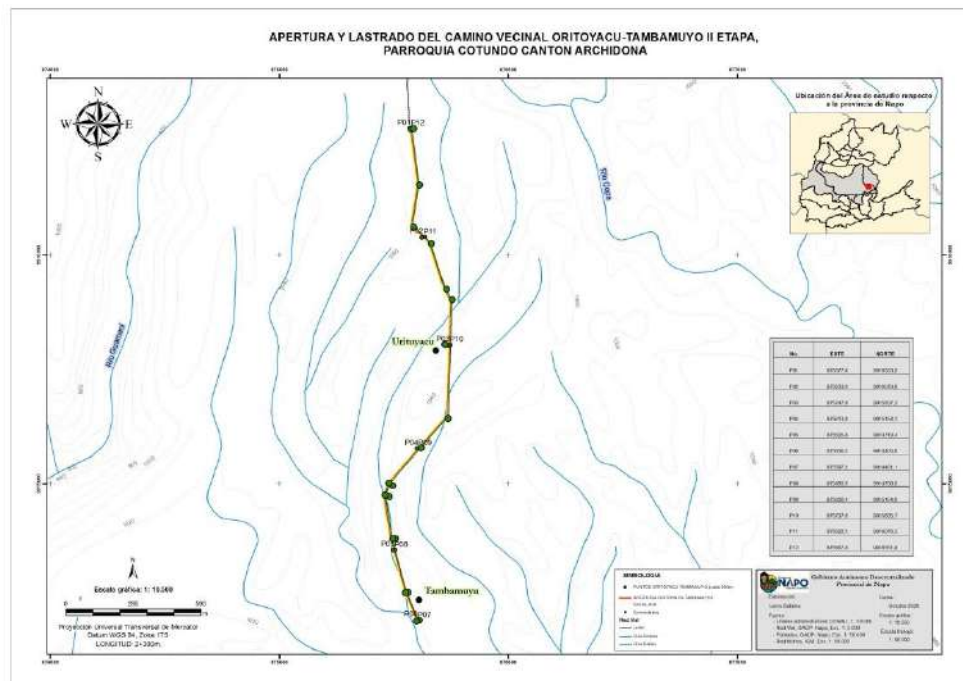

Proyecto Lastrado de la vía Sinchi Runa de Puni Bocana

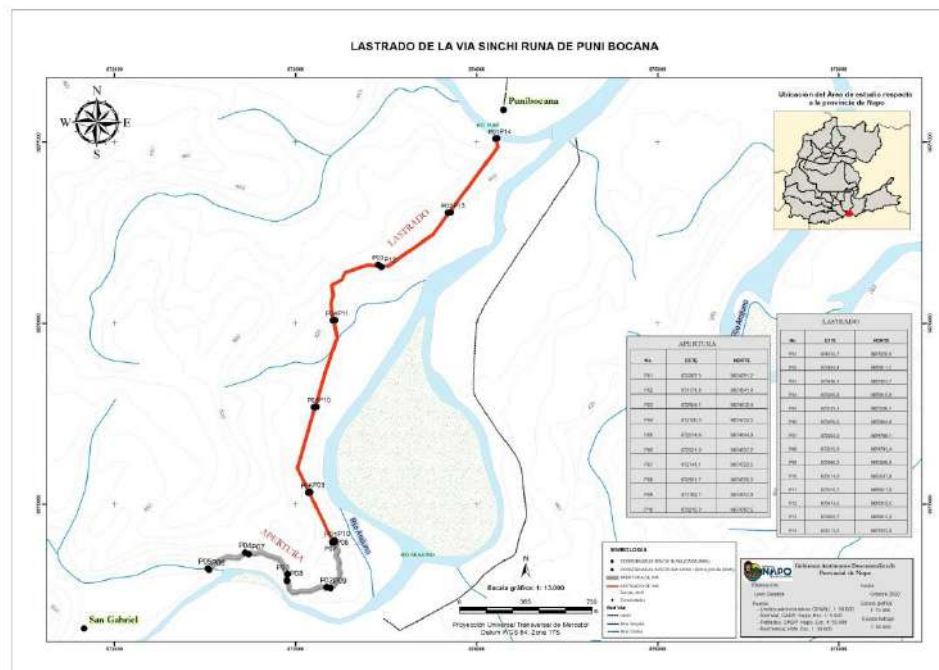

Apertura y lastrado de la vía desde la comunidad Uvillas Yacu hasta la comunidad Zancudo

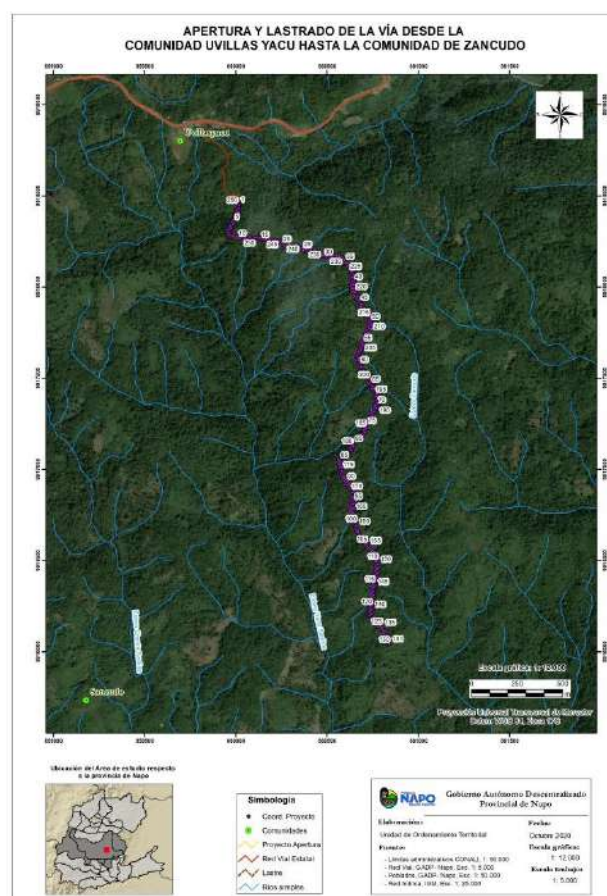

CANTÓN TENA
PRESUPUESTO PARTICIPATIVO 2021

LEGENDA

- AMBUNO
- CHONTAPUNTA
- MUZYUNA
- PANO
- PUERTO MISAHUALLI
- PUERTO NAPO
- TALAG
- TENA

DETALLE DE PROYECTOS POR PARISH:

- TENA (Red):**
 - REPARACIÓN Y MANUTENCIÓN DE LA RED DE AGUAS CALIENTES Y FRÍAS EN LA ZONA URBANA DE LA CIUDAD DE TENA. \$50.000
 - CONSTRUCCIÓN DE UN CENTRO DE AGUAS CALIENTES Y FRÍAS EN LA ZONA URBANA DE LA CIUDAD DE TENA. \$50.000
- TALAG (Orange):**
 - CONSTRUCCIÓN DE UN CENTRO DE AGUAS CALIENTES Y FRÍAS EN LA ZONA URBANA DE LA CIUDAD DE TENA. \$50.000
 - CONSTRUCCIÓN DE UN CENTRO DE AGUAS CALIENTES Y FRÍAS EN LA ZONA URBANA DE LA CIUDAD DE TENA. \$50.000
- PANO (Yellow):**
 - CONSTRUCCIÓN DE UN CENTRO DE AGUAS CALIENTES Y FRÍAS EN LA ZONA URBANA DE LA CIUDAD DE TENA. \$50.000
 - CONSTRUCCIÓN DE UN CENTRO DE AGUAS CALIENTES Y FRÍAS EN LA ZONA URBANA DE LA CIUDAD DE TENA. \$50.000
- MUZUNA (Green):**
 - CONSTRUCCIÓN DE UN CENTRO DE AGUAS CALIENTES Y FRÍAS EN LA ZONA URBANA DE LA CIUDAD DE TENA. \$50.000
 - CONSTRUCCIÓN DE UN CENTRO DE AGUAS CALIENTES Y FRÍAS EN LA ZONA URBANA DE LA CIUDAD DE TENA. \$50.000
- CHONTAPUNTA (Dark Green):**
 - CONSTRUCCIÓN DE UN CENTRO DE AGUAS CALIENTES Y FRÍAS EN LA ZONA URBANA DE LA CIUDAD DE TENA. \$50.000
 - CONSTRUCCIÓN DE UN CENTRO DE AGUAS CALIENTES Y FRÍAS EN LA ZONA URBANA DE LA CIUDAD DE TENA. \$50.000
- PUERTO MISAHUALLI (Light Green):**
 - CONSTRUCCIÓN DE UN CENTRO DE AGUAS CALIENTES Y FRÍAS EN LA ZONA URBANA DE LA CIUDAD DE TENA. \$50.000
 - CONSTRUCCIÓN DE UN CENTRO DE AGUAS CALIENTES Y FRÍAS EN LA ZONA URBANA DE LA CIUDAD DE TENA. \$50.000

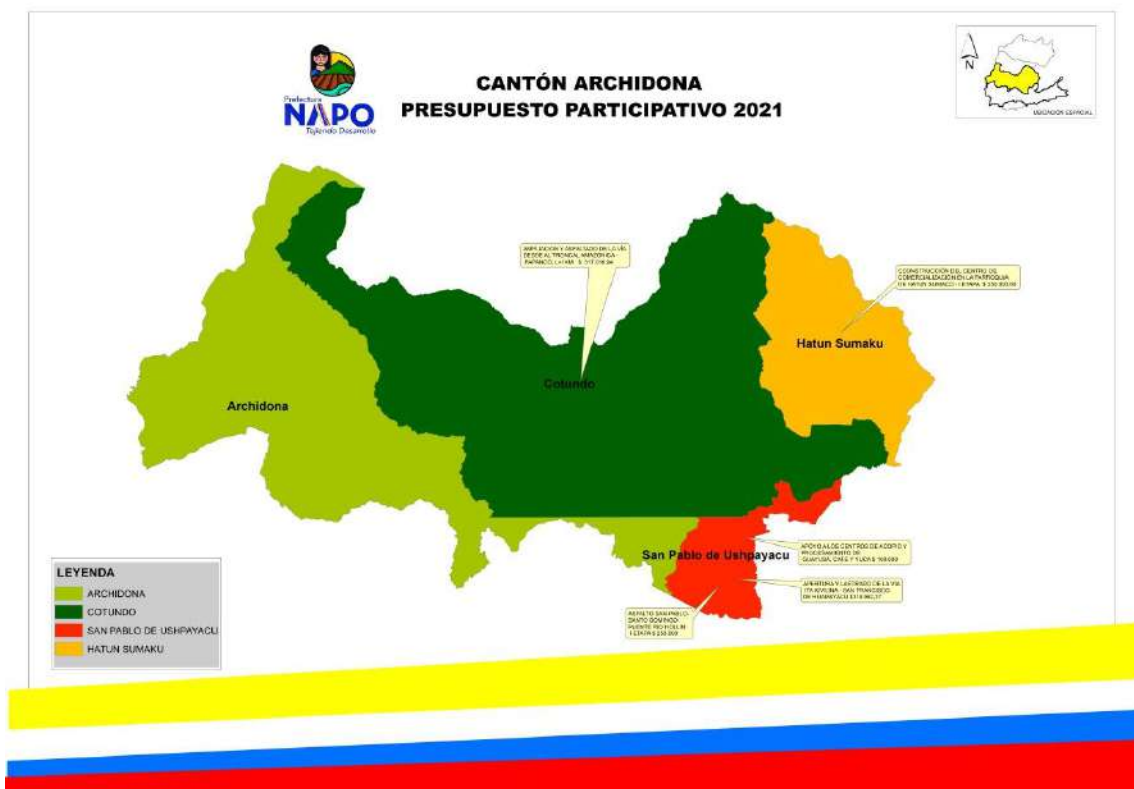

CANTÓN CARLOS JULIO AROSEMENA TOLA PRESUPUESTO PARTICIPATIVO 2021

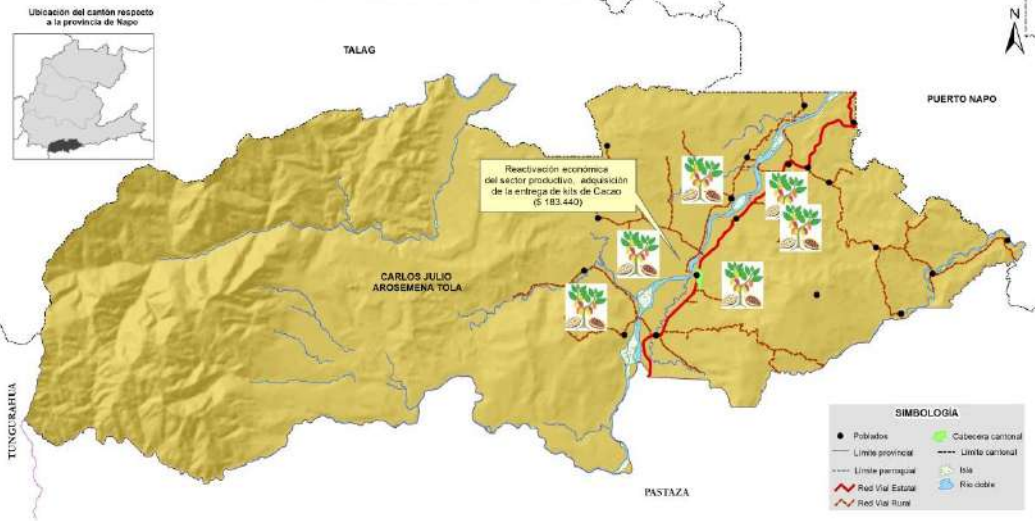

CANTÓN EL CHACO PRESUPUESTO PARTICIPATIVO 2021

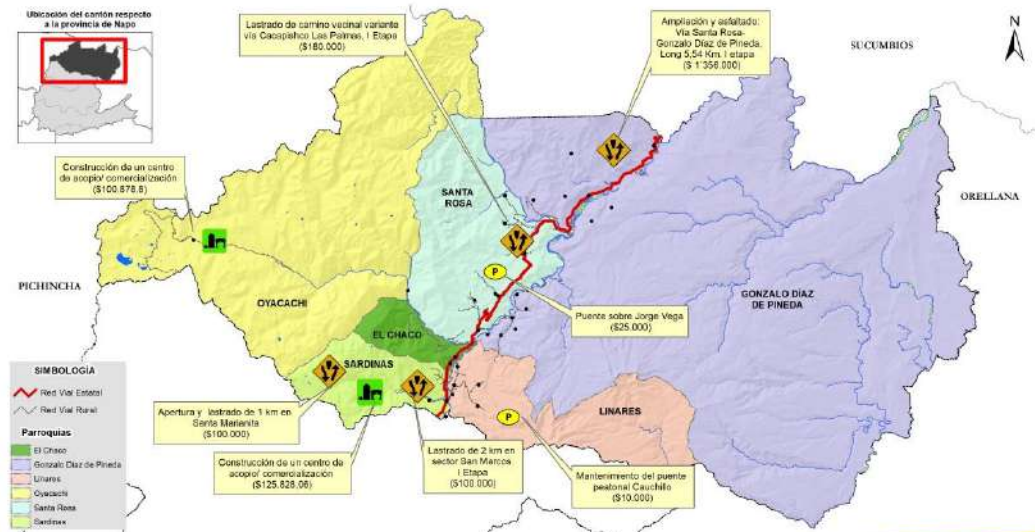

CANTÓN QUIJOS PRESUPUESTO PARTICIPATIVO 2021

