

GOBIERNO PROVINCIAL DE NAPO

SRTA. RITA TUNAY
PREFECTA

LCDO. WILMER CORTEZ
VICEPREFECTO

2020

Servicio de apoyo cartográfico en la elaboración de mapas temáticos de pedidos de usuarios internos y externos

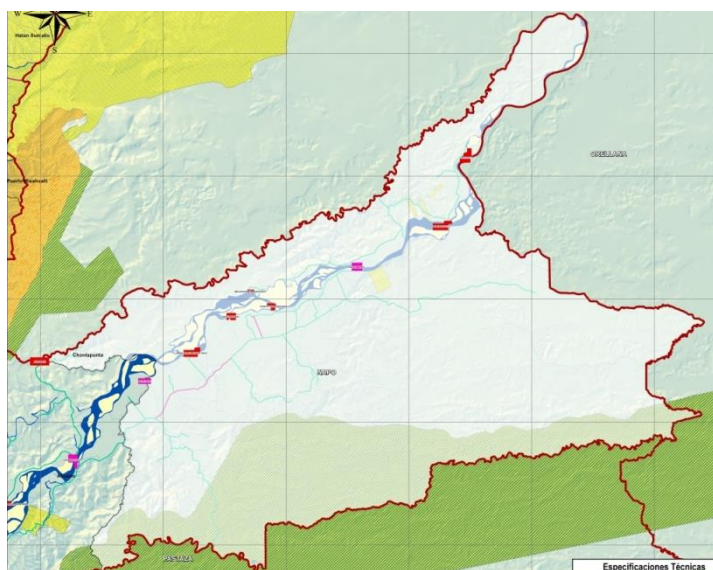

***DIRECCIÓN DE
PLANIFICACIÓN***

Unidad de Planificación Territorial

Angélica Vilca
Líder de Planificación Territorial

30/06/2020

Servicio de apoyo cartográfico en la elaboración de mapas temáticos de pedidos de usuarios internos y externos

Programa	Gestión de la Planificación											
Subprograma	Planificación Territorial											
Proyecto	Servicio de apoyo cartográfico en la elaboración de mapas temáticos de pedidos de usuarios internos y externos											
% Cumplimiento	Ene	Feb	Mar	Abr	May	Jun	Jul	Ago	Sep	Oct	Nov	Dic
	2%	6%	8%	20%	30%	50%						
Monto	US\$ 0,00											

1. Antecedentes

En cumplimiento a la LEY ORGÁNICA DE TRANSPARENCIA Y ACCESO A LA INFORMACIÓN PÚBLICA (LOTAIP), “Art. 7.- Difusión de la Información Pública.- Por la transparencia en la gestión administrativa que están obligadas a observar todas las instituciones del Estado que conforman el sector público en los términos del artículo 118 de la Constitución Política de la República y demás entes señalados en el artículo 1 de la presente Ley, difundirán a través de un portal de información o página web, así como de los medios necesarios a disposición del público, implementados en la misma institución, la siguiente información mínima actualizada, que para efectos de esta Ley, se la considera de naturaleza obligatoria:...”

2. Resultados

La Unidad de Planificación Territorial, siendo uno de sus proyectos que ejecuta a lo largo del año 2020, que tiene que ver con entrega de información geográfica o temática a las diferentes direcciones del GADP-Napo o usuarios externos, siendo como resultado entrega de mapas georreferenciado e información complementaria (coordenadas, shapefile, archivos xls), mismos que se los utiliza para ubicaciones y elaboración de proyectos. Ver tabla 1.

Podemos definir los mapas temáticos como aquéllos que muestran las características estructurales de la distribución espacial de un fenómeno geográfico particular.

Tabla 1: Información entregada a usuarios internos del GADP Napo

Mes de enero a abril del 2020

N	Nombre del proyecto	Unidad beneficiada	Técnico que solicita el mapa	Mes	Mapas	
					Total	Formatos
1	Ampliación y Asfaltado de la vía desde la Troncal Amazónica - Papanco-Mushullacta - Punta Galeras	Dirección de Apoyo Estudios y Proyectos	Ing. Rocio Ribadeneyra	Enero	1	.jpg
2	Estudios de ingeniería y diseños para la ampliación y asfaltado de la Vía: Lushianta-Casa Blanca - Villano - Ardilla Urcu , L = 5,4 Km, parroquia San Pablo de Ushpayacu, cantón Archidona, provincia de Napo	Dirección de Apoyo Estudios y Proyectos	Ing. Gabriela Trávez	Febrero	1	.jpg
3	Adecuación y Mantenimiento de la sede social de la Asociación de Adultos Mayores ALLY KAWSAY, comunidad Santa Estefanía de Malta Pura, parroquia Chontapunta	Dirección de Apoyo Estudios y Proyectos	Jessy Hernández	Febrero Memorando 0015-2019-UPT	1	.jpg
4	Estudios para la Ampliación y asfaltado de la vía: Chaco-San Juan, perimera etap, L=5 km, cantón El Chaco, parroquia El Chaco, provincia de Napo	Dirección de Apoyo Estudios y Proyectos	Ing. Santiago Zarate	Marzo	2	.jpg y .xls
5	Ampliación y asfaltado de la vía Sector Antenas hasta la comunidad Guayusa Loma L=8,25 km, parroquia Tena y Puerto Napo, cantón Tena y provincia de Napo	Dirección de Apoyo Estudios y Proyectos	Ing. Santiago Zarate	Marzo	2	.jpg y .xls
6	Camino de Herradura en la comunidad Mushullakta, parroqui Cotundo, cantón Archidona, provincia de Napo	Dirección de Apoyo Estudios y Proyectos	Ing. Santiago Zarate	28 de abril, 2020	2	.jpg y .xls

7	Mantenimiento del puente colgante en la comunidad San Pedro de Huambuno, parroquia Ahuano, cantón Tena, provincia de Napo	Dirección de Apoyo Estudios y Proyectos	Ing. Santiago Zarate	28 de abril, 2020	2	.jpg y .xls
8	Factibilidad de construcción puente carrozable en la comunidad San Pedro de Huambuno, parroquia Ahuano, cantón Tena, provincia de Napo	Dirección de Apoyo Estudios y Proyectos	Ing. Santiago Zarate	28 de abril, 2020	2	.jpg y .xls

Mes de mayo a junio del 2020

N	Nombre del proyecto	Unidad beneficiada	Técnico que solicita el mapa	Mes	Mapas		Estadística
					Total	Formato	Tabla
1	Drenajes en la parroquia Chontapunta	Dirección de Apoyo Riego y Drenaje	Ing. Stefany Rosales	Mayo	3	.jpg	No
2	Ampliación y Asfaltado de la vía San Pablo - Santo Domingo hasta el puente sobre el río Hollín, parroquia San Pablo de Ushpayacu	Dirección de Apoyo Estudios y Proyectos	Ing. Gabriela Travéz	Mayo	1	jpg	.xls
3	Asfaltado de la vía que une las Antenas Pucachicta, parroquia Misahuallí, cantón Tena, provincia de Napo	Dirección de Apoyo Estudios y Proyectos	Ing. Gabriela Travéz	Mayo	1	jpg	.xls
4	Ampliación y asfaltado de la vía Pununo las Antenas, parroquia Misahuallí, cantón Tena, provincia de Napo	Dirección de Apoyo Estudios y Proyectos	Ing. Gabriela Travéz	Mayo	1	jpg	.xls
	Ampliación y asfaltado de la vía Cangahua - Oyacachi, tramo jurisdicción Napo, longitud = 9.53 km, parroquia Oyacachi, cantón El Chaco	Dirección de Apoyo Estudios y Proyectos	Ing. Gabriela Travéz	Mayo	1	jpg	.xls

1	Ampliación y asfaltado de la vía Cangahua - Oyacachi, tramo jurisdicción Napo, longitud = 9.53 km, parroquia Oyacachi, cantón El Chaco	Dirección de Apoyo Estudios y Proyectos	Ing. Gabriela Travéz	Junio	1	jpg	.xls
2	Fortalecimiento a los sistemas productivos de los hongos Ostra, comunidad cocodrilos	Dirección de Producción y Comercialización	Xavier Davila	Junio	1	jpg	.xls
3	Fortalecimiento a los sistemas productivos de los hongos Ostra, comunidad Pacto Sumaco	Dirección de Producción y Comercialización	Xavier Davila	Junio	1	jpg	.xls
4	Ampliación y asfaltado de la vía : Archidona - San Diego --Kurimuyo- Cashayacu-San Pedro de Casayacu- San Clemente-San Antonio de Chacarumi, cantón Archidona, provincia de Napo	Dirección de Apoyo Estudios y Proyectos	Ing. Gabriela Travéz	Junio Memorando 0090-2020- UPT	1	jpg	.xls
5	Construcción del puente sobre el río Santa Rosa alto, ramal villaflora, parroquia Santa Rosa, cantón El Chaco, provincia de Napo	Dirección de Apoyo Estudios y Proyectos	Ing. Gabriela Travéz	Junio Memorando 0092-2020- UPT	1	jpg	.xls
6	Construcción del puente tipo Bayle sobre el río Jorge Vega de la parroquia Santa Rosa, cantón El Chcao.	Dirección de Apoyo Estudios y Proyectos	Ing. Gabriela Travéz	Junio Memorando 0093-2020- UPT	1	jpg	.xls
7	Puente Bayle sobre el río Rayayacu de la parroquia Chonta Punta del cantón Tena, provincia de Napo	Dirección de Apoyo Estudios y Proyectos	Ing. Gabriela Travéz	Junio Memorando 0103-2020- UPT	1	jpg	.xls

8	Mejoramiento del centro de exhibición cultural chuyayacu, comunidad batancocha, cantón Archidona, provincia de Napo	Dirección de Apoyo Estudios y Proyectos	Ing. Gabriela Travéz	Junio Memorando 0104-2020- UPT	1	jpg	.xls
9	Adecuación del coliseo cerrado en el barrio San Luis, perteneciente a la parroquia Gonzalo Diaz de Pineda, cantón El Chaco, provincia de Napo	Dirección de Apoyo Estudios y Proyectos	Ing. Gabriela Travéz	Junio Memorando 0113-2020- UPT	1	jpg	.xls
10	Fortalecimiento a los sistemas productivos de aji, parroquia Cotundo, cantón Archidona, provincia de Napo	Dirección de Producción y Comercialización	Xavier Davila	Junio	1	jpg	.xls

RESULTADO

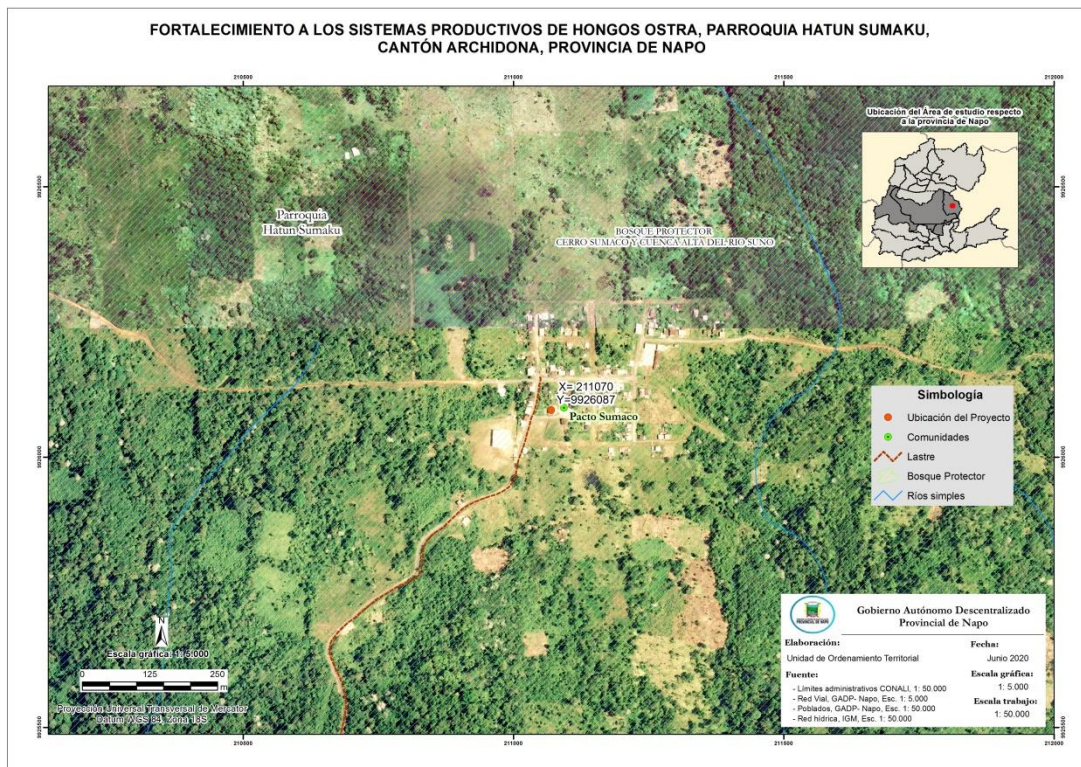
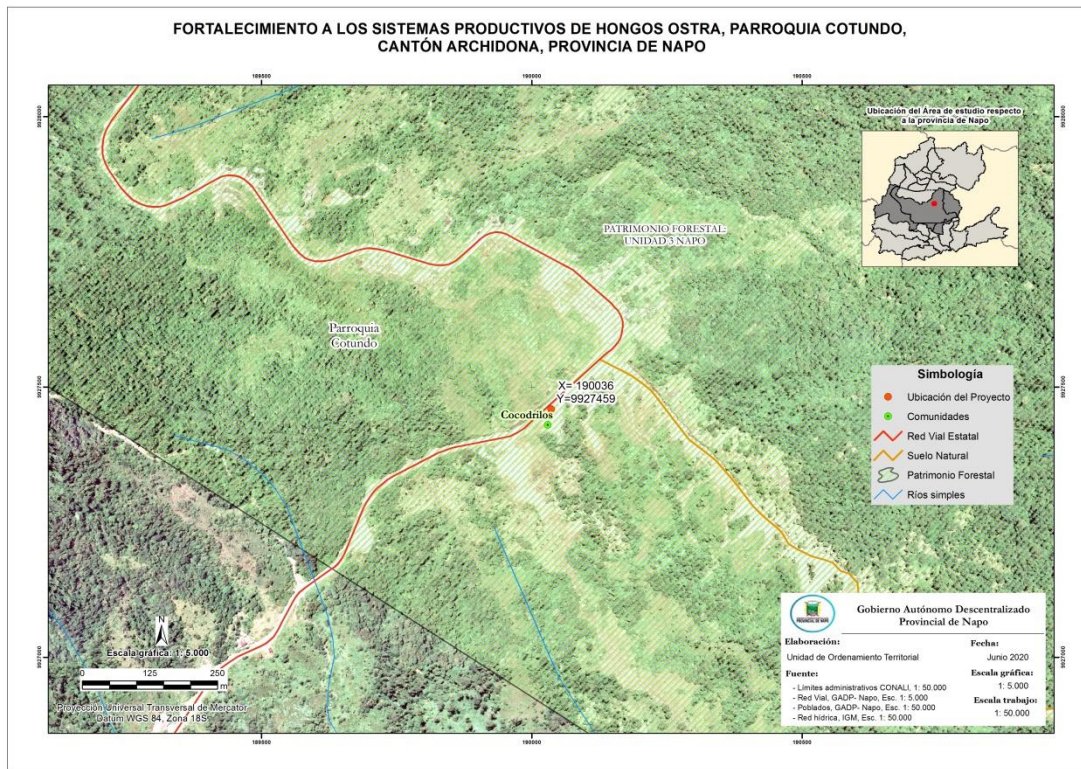

CONSTRUCCIÓN DEL PUENTE SOBRE EL RIO SANTA ROSA ALTO, RAMAL VILLAFLORA,
PARROQUIA SANTA ROSA, CANTÓN EL CHACO, PROVINCIA DE NAPO

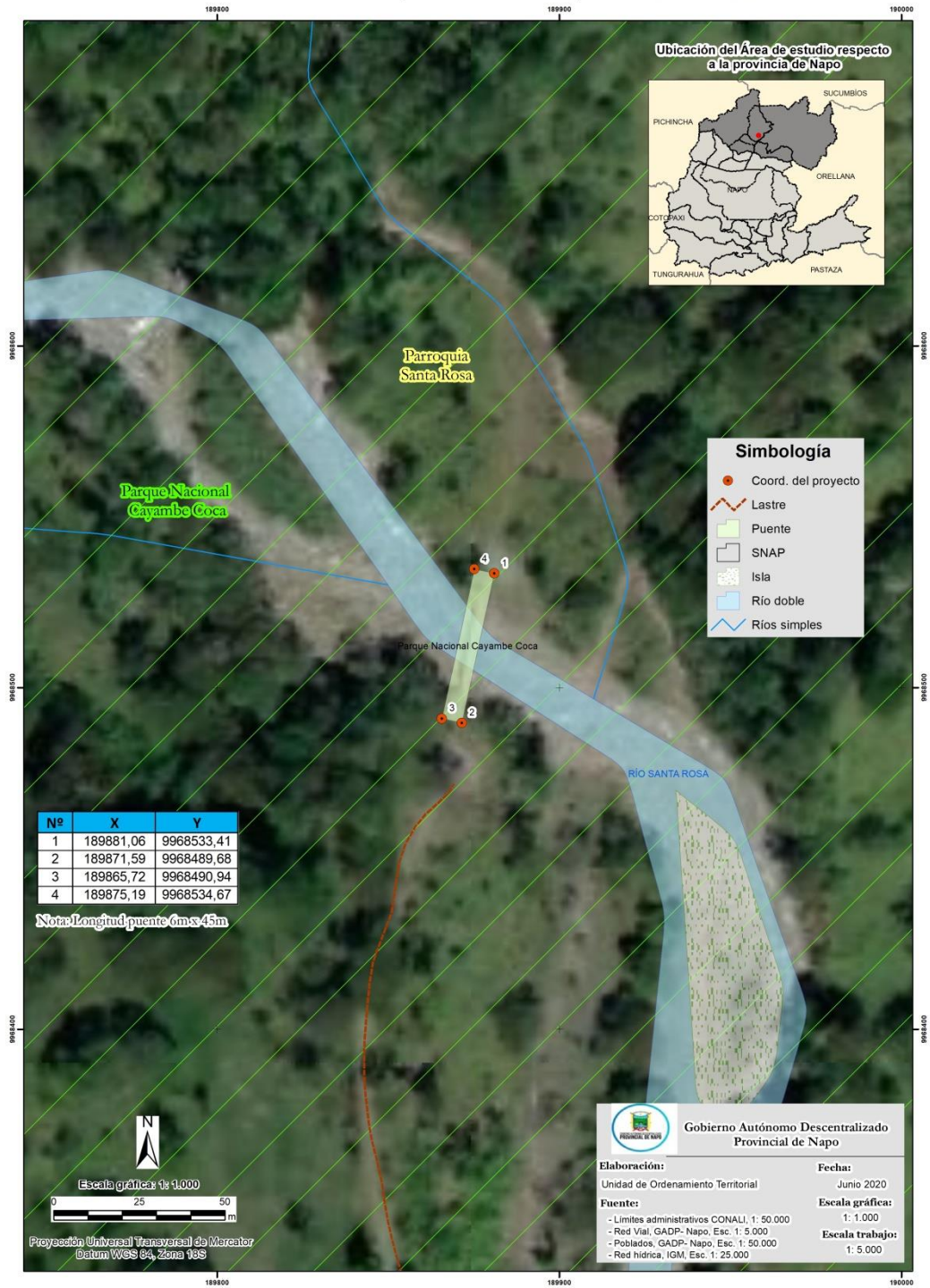

AMPLIACIÓN Y ASFALTADO DE LA VÍA: ARCHIDONA - SAN DIEGO - KURIMUYO - CASHAYACU - SAN PEDRO DE CASAYACU- SAN CLEMENTE - SAN ANTONIO DE CHACARUMI, CANTÓN ARCHIDONA, PROVINCIA DE NAPO

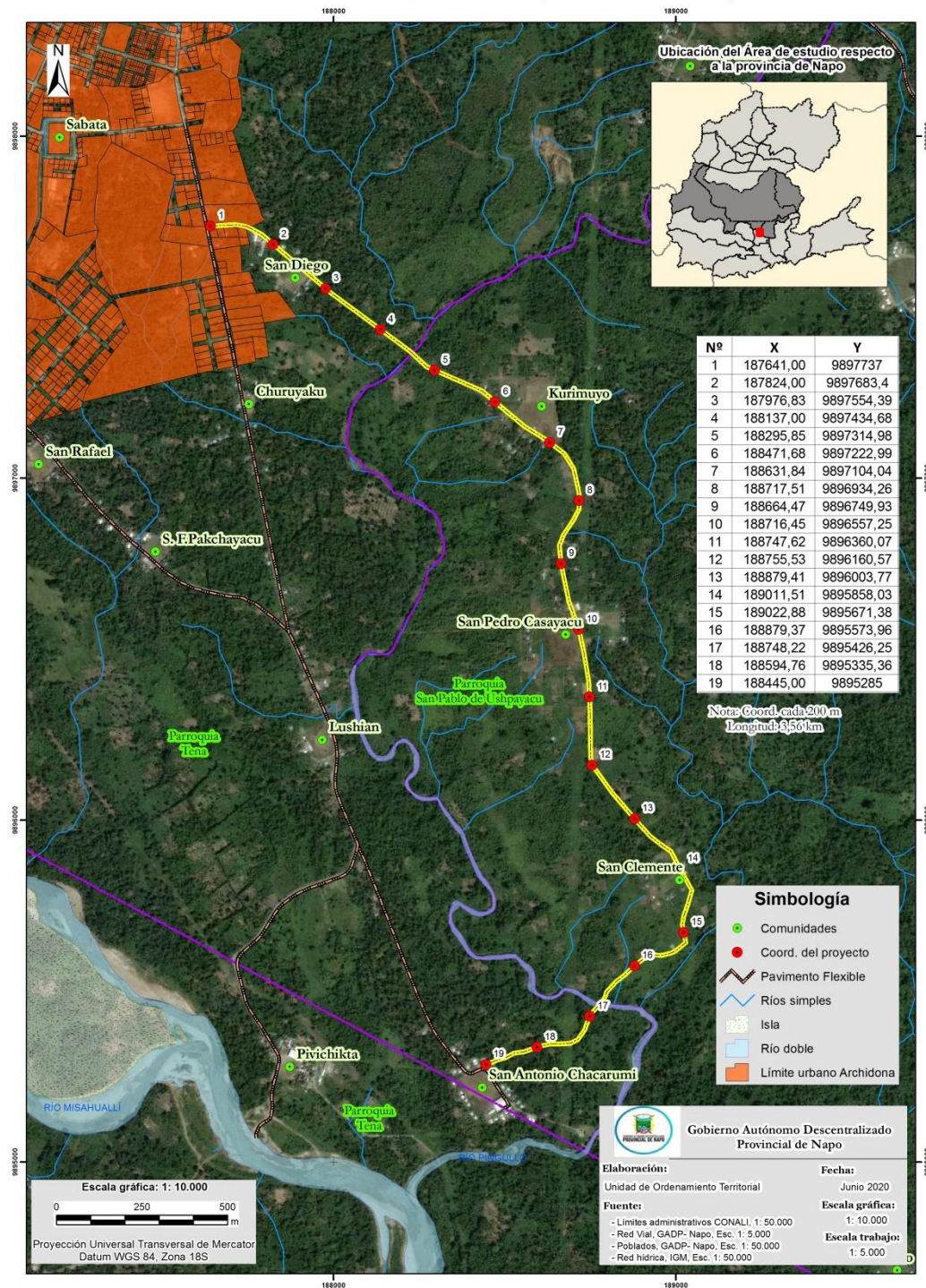

CONSTRUCCIÓN DEL PUENTE TIPO BAYLE SOBRE EL RÍO JORGE VEGA DE LA PARROQUIA SANTA ROSA, CANTÓN EL CHACO

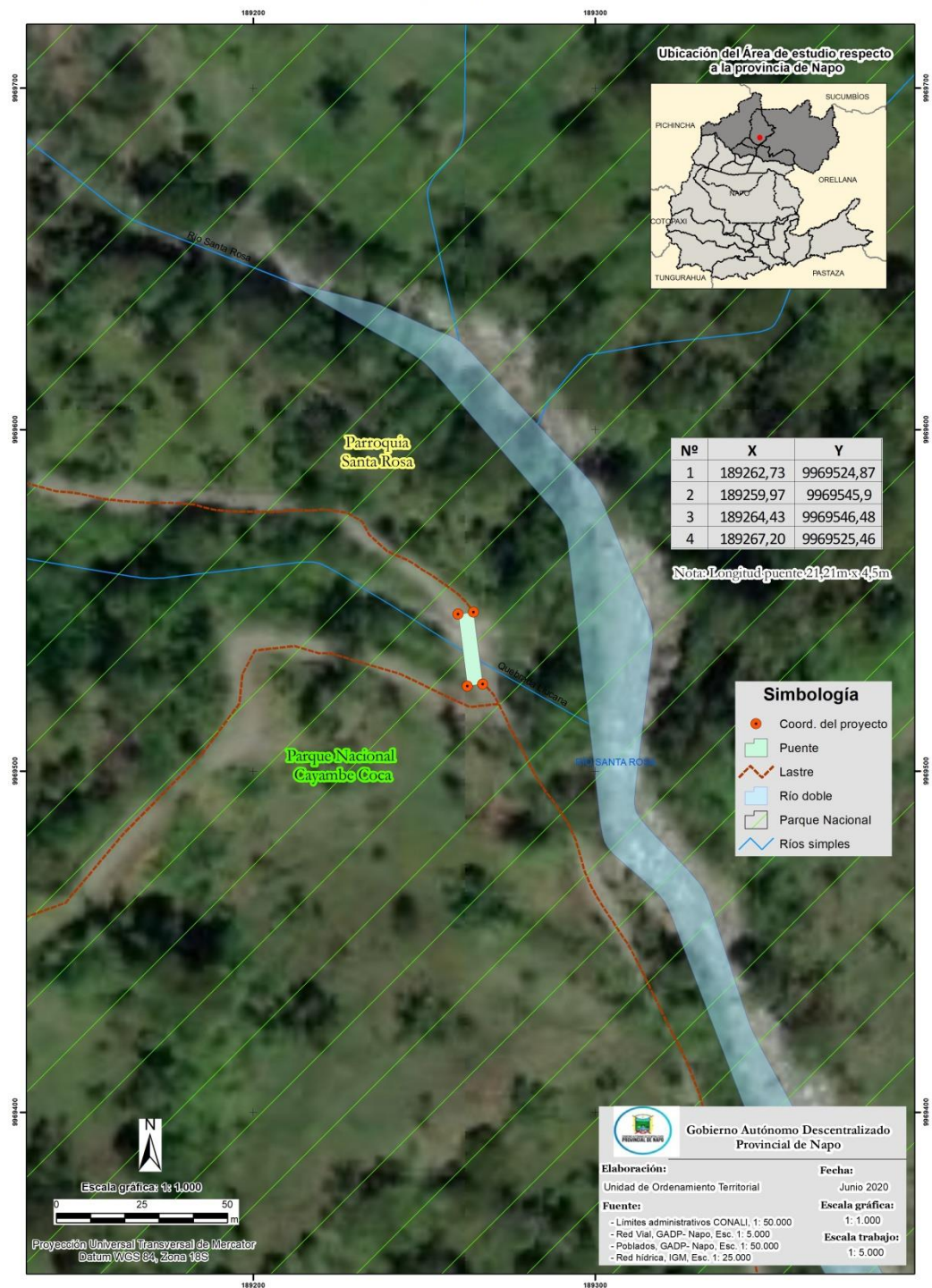

PUENTE BAYLE SOBRE EL RÍO RAYAYACU DE LA PARROQUIA CHONTA PUNTA DEL CANTÓN TENA, PROVINCIA DE NAPO

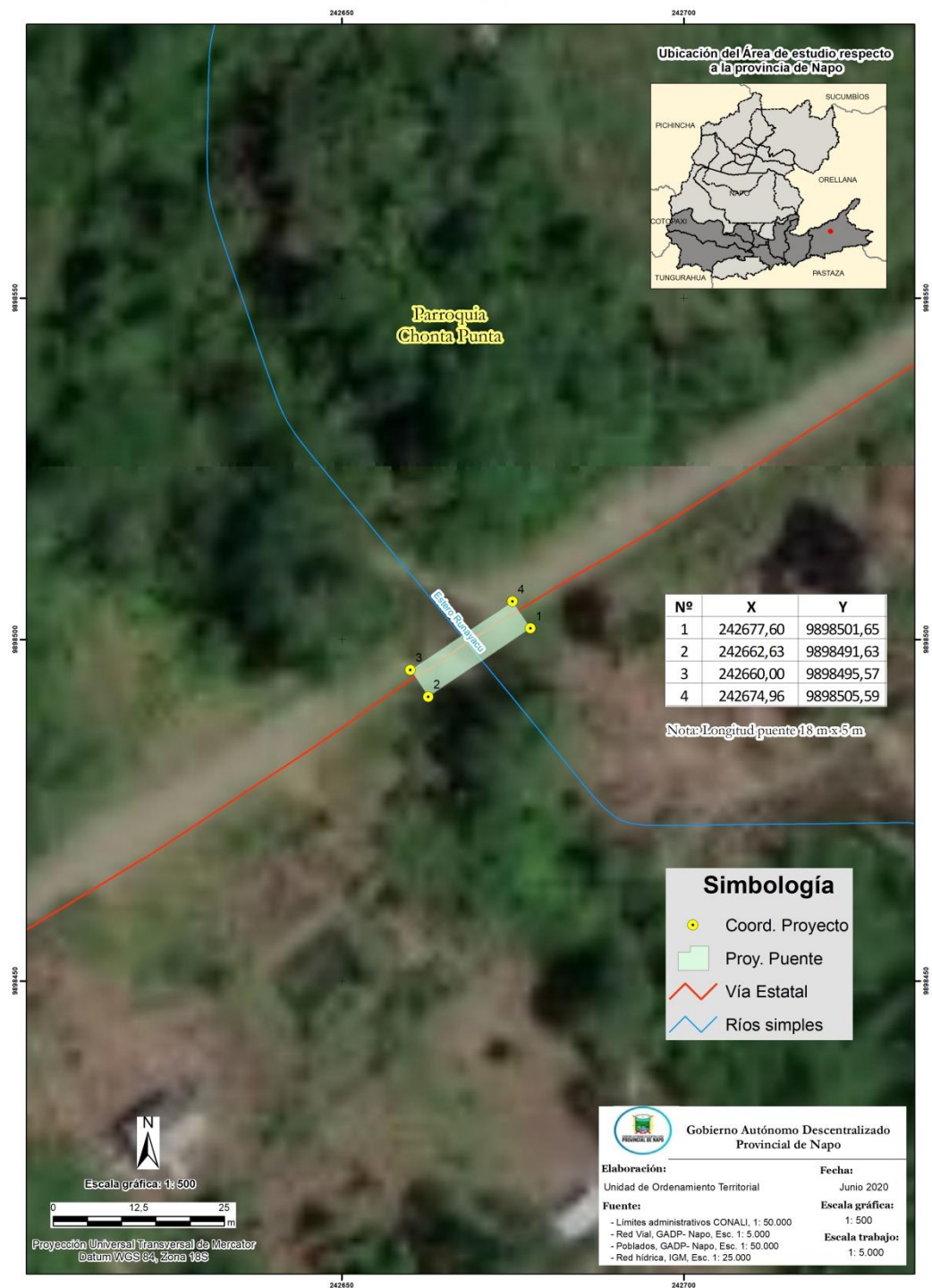

**MEJORAMIENTO DEL CENTRO DE EXHIBICION CULTURAL CHUYAYACU, COMUNIDAD BATANCOCHA,
CANTON ARCHIDONA, PROVINCIA DE NAPO**

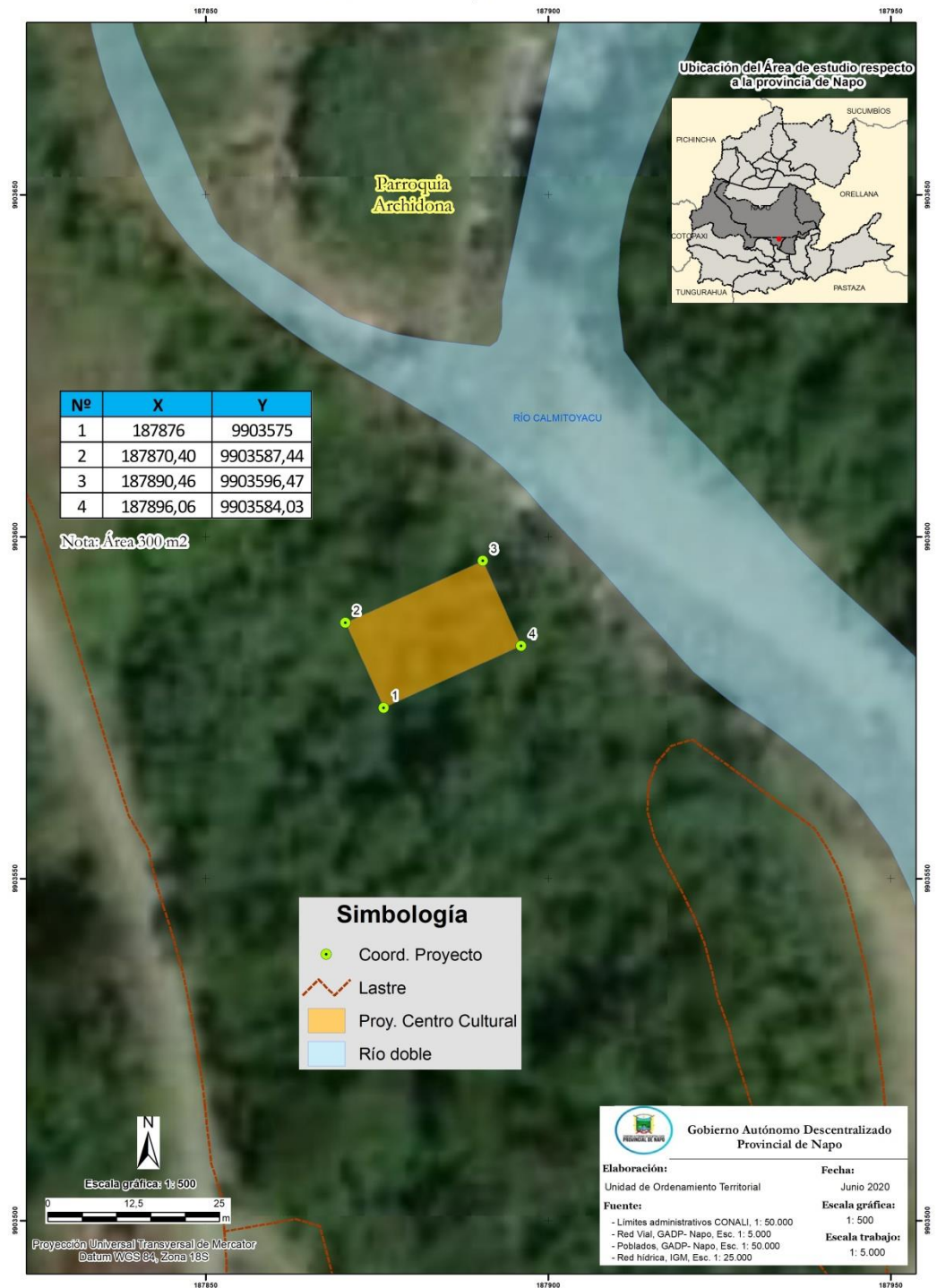

ADECUACIÓN DEL COLISEO CERRADO EN EL BARRIO SAN LUIS, PERTENECIENTE A LA PARROQUIA GONZALO DÍAZ DE PINEDA, CANTÓN EL CHACO, PROVINCIA DE NAPO



**FORTEALECIMIENTO A LOS SISTEMAS PRODUCTIVOS DE AJI, PARROQUIA COTUNDO, CANTÓN ARCHIDONA,
PROVINCIA DE NAPO**

