



GAD PROVINCIAL DE NAPO

COMPROBANTE DE PAGO N° 107270

Fecha: 10/02/2020

Asiento N° 210

BANCO CENTRAL DEL ECUADOR Cta Cte No 01210010

Nota Débito N° 0

A LA ORDEN DE: CHAVEZ ALDAZ JAIME ESTUARDO

USD 237.50

LA SUMA DE: DOSCIENTOS TREINTA Y SIETE Dolares 50/100 Cts

TENA, 10 de Febrero del 2020

DETALLE DEL COMPROBANTE:

CHAVEZ ALDAZ JAIME ESTUARDO.- pago de liquidación de 01 comisión de la Solicitud de Autorización N° 271-DGVID de fecha 31/10/2019 para continuar con los trabajos de acceso al puente sobre el río Cauchillo, mantenimiento y reposición de material en las vías de la parroquia Linares del cantón El Chaco por una jornada de 21 días se adjunta diarios N° 3800, 3799, facturas y certificaciones de cumplimiento

Usuario: KELMI

DOCUMENTOS BANCARIOS

No	Beneficiario	Valor	Firma	Ruc/Ci
CTA 0015604964	CHAVEZ ALDAZ JAIME ESTUARDO	237.50		
TOTAL DOCUMENTOS BANCARIOS USD		237.50		

APLICACION CONTABLE

Código	Descripción	Debe	Haber
1.1.2.15.01.002	ANT.PARA PAGO DE LIQUIDAC. VIATIC 2019	237.50	
1.1.1.03.01.001	BCO CENTRAL DEL ECUADOR MONEDA NAC. CTA 01210010		237.50
	SUMAN o PASAN USD	237.50	237.50

CANCELADO 12 FEB 2020

ING. MARCELO IBARRA
Dir.financ.resol.035

ING. NATALIA VILLALTA
Direct. Apoyo Cont.(e)

ING. TATIANA CRUZ
Direct. Apoyo Tesorera

15130262
Referencia
Banco Central Ecua
12-02-2020
TRB=68

10/02/2020 15:46

Página 1/1

Total 39



**Gobierno Autónomo Descentralizado
Provincial de Napo**

SUBDIRECCIÓN DE CONTABILIDAD

ORDEN DE PAGO N° 107270

FECHA:	10 de febrero de 2020	VALOR USD:	\$237.50
DOSCIENTOS TREINTA Y SIETE DÓLARES 50/100			
PÁGUESE A LA ORDEN DEL SEÑOR (ES):			
CHAVEZ ALDAZ JAIME ESTUARDO			
POR CONCEPTO DE:			
pago de liquidación de 01 comisión de la Solicitud de Autorización N° 271-DGVID de fecha 31/10/2019 para continuar con los trabajos de acceso al puente sobre el río Cauchillo, mantenimiento y reposición de material en las vías de la parroquia Linares del cantón El Chaco por una jornada de 21 días se adjunta diarios N° 3800, 3799, facturas y certificaciones de cumplimiento			
AUTORIZADO POR:			
 Ing. Marcelo Ibarra PREFECTO (A) PROVINCIAL O SU DELEGADO			

SANCELADO 12 FEB 2020



GOBIERNO AUTÓNOMO DESCENTRALIZADO PROVINCIAL DE NAPO

DIRECCIÓN DE APOYO DE CONTABILIDAD

LIQUIDACIÓN DE VIÁTICOS

COMPROMISO Nro.: 1393

FECHA: 27/12/2019

BENEFICIARIO:

CHAVEZ ALDAZ JAIME ESTUARDO-CHOFER VEHICULO LIVIANO

CONCEPTO : Liquidación de 01 Comisión. Autorización para el Cumplimiento de Servicios Institucionales N.271-DGVID de fecha 31/10/2019

LUGAR : Parroquia Linares -CantónChaco

NO. DE DÍAS : 22 días continuos

MONTO : \$ 237.50

No.	TIPO DE REQUISITO	LISTA DE CHEQUEO			OBSERVACIONES
		CUMPLE	NO CUMPLE	NO APLICA	
1	Solicitud de autorización de comisión legalizada por el Jefe inmediato, el comisionado y la máxima autoridad o su delegado.	✓			Solicitud legalizada Nro. 271-DGVID
2	Formulario de "Informe del cumplimiento de Servicios Institucionales", firmados por: el funcionario comisionado, Jefe inmediato superior y autorizado por la máxima autoridad o su delegado, detallando las actividades cumplidas.	✓			Informe legalizado Nro. 271-DGVID
3	Facturas (s) de gastos por: alimentación y hospedaje emitidas a nombre y cédula del servidor (a).	✓			Factura N. 938 Y 450 26/11/2019
4	Hoja de control de actividades diarias (Maquinaria y vehículos pesados)			✓	Aplica para vehículos pesados
6	Certificado de cumplimiento o asistencia a la Comisión del supervisor o Jefe inmediato.	✓			- Certificados de trabajo firmado por el fiscalizador de obra y supervisor
7	Certificado del rastreo satelital del vehículo Institucional y reporte con hoja de ruta del vehículo	✓			Legalizado por Ing. Tito Merino y Sr. Byron Narvaez-Asisteme 3 Camioneta NSA-1002 N. 67
8	Orden de movilización (Salvoconducto) (cuando aplique uso de transporte institucional).	✓			Orden de Movilización N. 4067, 4065, 4046, 4042, 5758 y 4008 de la camioneta Mazda BT-50 NSA-10110 M. 69 y NSA 1002N. 67
9	Reporte del registro de asistencia del reloj biométrico	✓			
10	Certificado de cumplimiento o asistencia a la Comisión del lugar al cual asistieron.	✓			Certificado de trabajo firmado por el Presidente del GAD Parroquial de Linares

NOTA: Toda la documentación adjunta al proceso y antecedentes debe venir con firmas originales, en el caso de Quipux las firmas serán electrónicas o manuales.

Nro. de días trabajados	21	Valor del viático:	\$ 37.50
TOTAL VIÁTICOS		\$ 787.50	

A justificar 70%	\$ 551.25
Asume la entidad 30%	\$ 236.25

Presentación de facturas (Alimentación y Hospedaje) por:	\$ 551.25
Sin presentación de facturación conforme normativa:	\$ 236.25
Suma total del viático:	\$ 787.50
Presentación de facturas (Combustible, peaje, pasajes) por:	\$ 0.00
Descuento del anticipo entregado:	\$ 550.00
VALOR A PAGAR:	\$ 237.50

ELABORADO POR:

Paulina Páez
Paulina Páez A.

ASISTENTE DE APOYO ADMINISTRATIVO 3

CANCELADO 12 FEB 2020



GAD PROVINCIAL DE NAPO

COMPROBANTE DE DIARIO N° 3800

FECHA: 27/12/2019

©

Asiento N° 5962

Compromiso N° 1393

DETALLE DEL COMPROBANTE:

CHAVEZ ALDAZ JAIME ESTUARDO.- De acuerdo a la Solicitud de Autorización N° 271-DGVID de fecha 31/10/2019, se procede a realizar el compromiso para el personal que se traslada por 21 días de jornada, a continuar con los trabajos de acceso al puente sobre el río Cauchillo, mantenimiento y reposición de material en las vías de la parroquia Linares del Canton Chaco. Se amortiza el anticipo entregado en CPNo 106842 por 550,00 dólares.

				SUSANN
Código	Descripción	Parcial	Debe	Haber
2.1.3.73.01.001	CUENTAS POR PAGAR BIENES Y SERVICIOS DE INVERS		550.00	
1.1.2.15.01.001	ANTICIPOS DE VIATICOS PASAJES Y OTROS DE VIAJE INSTITUCIONAL			550.00
	SUMAN o PASAN USD		550.00	550.00
APLICACION PRESUPUESTARIA				
Partida Presupuestaria		Compromiso	Devengado	Pago
20.01.003.003.730303.000.15.01.000.99.99.99.99.001	VIATICOS Y SUBSISTENCIAS EN EL INTERIO			550.00
	TOTAL GASTOS USD	0.00	0.00	550.00

CANCELADO 12 FEB 2020

ECON. ALCIVAR MANOSALVAS
Director Gestí. financi

ING. NATALIA VILLALTA
Director Apoyo Cont. (e)

LCDA. SUSANN ESCOBAR
Elaborado Por:



GAD PROVINCIAL DE NAPO

COMPROBANTE DE DIARIO N° 3799

FECHA: 27/12/2019

©

Asiento N° 5961

Compromiso N° 1393

DETALLE DEL COMPROBANTE:

CHAVEZ ALDAZ JAIME ESTUARDO.- De acuerdo a la Solicitud de Autorización N° 271-DGVID de fecha 31/10/2019, se procede a realizar el compromiso para el personal que se traslada por 21 días de jornada, a continuar con los trabajos de acceso al puente sobre el río Cauchillo, mantenimiento y reposición de material en las vías de la parroquia Linares del Canton Chaco.

				SUSANN
Código	Descripción	Parcial	Debe	Haber
1.5.1.33.03.011	VIATICOS Y SUBSISTENCIAS TALLERES Y MANTENIMIE		787.50	
6.3.1.53.01	INVERSIONES EN BIENES NACIONALES DE USO PUBLIC		787.50	
1.5.1.98.01.001	(-) APLICACION A GASTOS DE GESTION			787.50
2.1.3.73.01.001	CUENTAS POR PAGAR BIENES Y SERVICIOS DE INVERSION			787.50
	SUMAN o PASAN USD		1,575.00	1,575.00
APLICACION PRESUPUESTARIA				
Partida Presupuestaria		Compromiso	Devengado	Pago
20.01.003.003.730303.000.15.01.000.99.99.99.99.001	VIATICOS Y SUBSISTENCIAS E		787.50	
	TOTAL GASTOS USD	0.00	787.50	0.00

CANCELADO 12 FEB 2020

ECON. ALCIVAR MANOSALVAS
Director Gestí. financi

ING. NATALIA VILLALTA
Director Apoyo Cont. (e)

LCDA. SUSANN ESCOBAR
Elaborado Por:



GOBIERNO PROVINCIAL DE NAPO
DIRECCIÓN DE GESTIÓN DE VIALIDAD E INFRAESTRUCTURA PARA EL DESARROLLO
TENA - NAPO - ECUADOR

MEMORANDO 038- DGVID

PARA : DIRECTOR DE GESTIÓN ADMINISTRATIVA
ASUNTO: Solicitando Autorización.-

Tena, 31 de octubre de 2019

Agradeceré se sirva AUTORIZAR el Cumplimiento de Servicios Institucionales a favor de los señores:

No.	NOMBRES Y APELLIDOS	CARGO	MAQUINARIA O VEHICULO
1	ESTRADA BAÑOS NIXON DARWIN	OPERADOR	EXCAVADORA JCB No. 03
2	NIETO GUZMAN LEONARDO DANIEL	OPERADOR (AYUDANTE DE MAQUINARIA)	
3	ANDI VARGAS VICTOR LENIN	OPERADOR	EXCAVADORA No.2
4	MOLINA ZAMORA DENNIS ALEXANDER	OPERADOR	RETROEXCAVADORA CAT. No. 04
5	PIZANGO SALAZAR OCTAVIO PATRICIO	OPERADOR	RODILLO CAT No. 05 <i>HP</i>
6	CHIMBO GREFA CESAR BOLIVAR	OPERADOR	MOTONIVELADORA CAT. No.08
7	CERDA VARGAS ROBERTO ANIBAL	AYUDANTE DE MAQUINARIA	
8	ROMERO COELLO NORBERTO DE JESUS	CHOFER DE VEHICULO PESADO	VOLQUETA No. 49
9	ALMEIDA CISNEROS ALEXIS FERNANDO	CONDUCTOR DE VEHICULO PESADO	VOLQUETA No. 52
10	ARMIJOS VACASELA GUIME HOLMER	CHOFER DE VEHICULO PESADO	VOLQUETA NISSAN NEI-1054 No. 44
11	CHICAIZA VELASCO DOUGLAS POMPEYO	CHOFER DE VEHICULO PESADO	VOLQUETA No.36 <i>ND</i>
12	CELIN YUMBO EDISON FERNANDO	MECANICO MANTENIMIENTO EQUIPO PESADO	
13	CHAVEZ ALDAZ JAIME ESTUARDO	CHOFER DE VEHICULO LIVIANO	CAMIONETA MAZDA NSA-1010 No. 69
14	GUZMAN VIANA CARLOS ELVIS	CHOFER DE VEHICULO PESADO (JEFE DEL GRUPO)	

Con la finalidad de que se trasladen al cantón El Chaco, parroquia Linares, a continuar los trabajos de acceso al puente sobre el río Cauchillo, mantenimiento y reposición de material en las vías de la parroquia Linares.

Inicio de trabajos: 05 de noviembre del 2019, por una jornada de 22 días continuos, de conformidad al inciso segundo del artículo 3 del Reglamento Interno que Regula el pago de viáticos, aprobado en Resolución Administrativa 016-1-GADPN-2019

Ing. Eduardo Cevallos

Viáticos.

Ing. José Lobato
Fiscalizará estos trabajos

Director de Gestión de Vialidad e Infraestructura para el Desarrollo



GOBIERNO PROVINCIAL DE NAPO

INFORME DE LICENCIA CON REMUNERACIÓN

Nro. SOLICITUD LICENCIA CON REMUNERACIÓN
271 – DGVID

FECHA DE INFORME 02 – 12– 2019

DATOS GENERALES

APELLIDOS – NOMBRES DEL SERVIDOR:

CHAVEZ ALDAZ JAIME ESTUARDO

PUESTO:

CHOFER DE VEHICULO LIVIANO

CIUDAD – PROVINCIA DE LA COMISION:

TENA – CHACO PARROQUIA LINARRES PROV.
NAPO

NOMBRE DE LA UNIDAD DEL SERVIDOR:

DIRECCION DE GESTION DE VIALIDAD E INFRAESTRUCTURA PARA
EL DESARROLLO

SERVIDORES QUE INTEGRAN LA COMISION: CHAVEZ ALDAZ JAIME ESTUARDO

INFORME DE ACTIVIDADES Y PRODUCTOS ALCANZADOS

Dando cumplimiento a la Solicitud de comisión N° 271 – DGVID suscrita por el señor Prefecto me traslade en calidad de CHOFER DE VEHICULO LIVIANO, Al Cantón el Chaco, Parroquia Linares provincia de Napo.

5 – 11 – 2019

- Mantenimiento y Rectificación de llantas del Vehículo y traslado al Cantón el Chaco con el Personal de Operadores y jefe de Grupo.

6 – 11 – 2019

- Traslado de combustible a la Parroquia Linares- Catón el Chaco

7 – 11 – 2019

- Traslado del Personal de Operadores y jefe de Grupo y combustible a las parroquias de: BORJA, LINARES y traslado al sector de TRES CRUCES Para asistir a la emergencia del Choque de la Plataforma del GAD PROVINCIAL

8 – 11 – 2019

Traslado del Personal de Operadores y jefe de Grupo y combustible a las parroquias de: LINARES, BORJA, COSANGA, Luego traslado a Tena para Repuestos para la Retroescavadora

ANCELADO 12 FEB 2020

9-11-2019

- Traslado del Personal de Operadores y jefe de Grupo y combustible a las parroquias de: LINARES, SUMACO, BORJA, PAPALLACTA

10-11-2019

- Traslado del Personal de Operadores y jefe de Grupo y combustible a las parroquias de: LINARES Y BORJA

11-11-2019

- Traslado del Personal de Operadores y jefe de Grupo y combustible a las parroquias de: LINARES, y Luego me traslado con el Jefe de Grupo Al Cantón TENA a traer Aceites, Grasas y Filtros y Ordene de Movilización

12-11-2019

- Retorno a Chaco y Traslado del Personal de Operadores y jefe de Grupo y combustible a las parroquias de: COSANGA Y LINARES

13-11-2019

- Traslado del Personal de Operadores y jefe de Grupo y combustible a las parroquias de: COSANGA, LINARES, PAPALLACTA, CUYUJA, SECTOR WILA.

14-11-2019

- Reparación del Paquete Principal de la Camioneta a mi cargo, luego traslado de combustible al sector de: COSANGA, LINARES, CUYUJA Y PAPALLACTA

15-11-2019

- Traslado del Personal de Operadores y jefe de Grupo y combustible a la MINA DE COSANGA, Luego traslado a TENA a traer Repuestos y Retorno al CHACO

16-11-2019

- Traslado con el Mecánico para el Mantenimiento en el sector de CUYUJA y con el JEFE DE GRUPO a sector de PAPALLACTA

17-11-2019

- Traslado del Personal de Operadores y jefe de Grupo y combustible a las parroquias de: CUYUJA SECTOR WILA

18-11-2019

- Traslado del Personal de Operadores y jefe de Grupo y combustible a las parroquias de: Y COSANGA.

RECEBIDO 12 FEB 2020

19-11-2019

- Traslado del Personal de Operadores y jefe de Grupo y combustible a las parroquias de: COSANGA, SECTOR BERMEJO- CUYUJA Y LINARES

20-11-2019

- Traslado del Personal de Operadores y jefe de Grupo y combustible a las parroquias de: COSANGA, SECTOR BERMEJO, LINARES

21-11-2019

- Traslado del Personal de Operadores y jefe de Grupo y combustible a las parroquias de: COSANGA, SECTOR BERMEJO- LINARES.

22-11-2019

- Traslado del Personal de Operadores y jefe de Grupo y combustible a las parroquias de: COSANGA – TENA (TRAER ORDENES DE MOVILIZACIÓN)

23-11-2019

- Traslado del Personal de Operadores y jefe de Grupo y combustible a las parroquias de: LINARES Y COSANGA.

24-11-2019

- Traslado del Personal de Operadores y jefe de Grupo y combustible a las parroquias de: COSANGA, SECTOR BERMEJO Y LINARES

25-11-2019

- Traslado del Personal de Operadores y jefe de Grupo y combustible a las parroquias de: LINARES, COSANGA – TENA (ordenes de movilizacion) Chaco

26-11-2019

- Traslado del Personal de Operadores y jefe de Grupo y combustible a las parroquias de: LINARES- COSANGA SECTOR BERMEJO

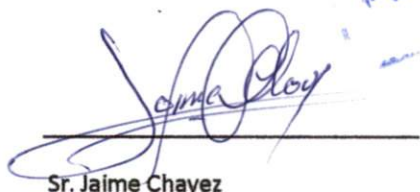
Sr. Jaime Chavez

CHOFER DE VEHÍCULO LIVIANO

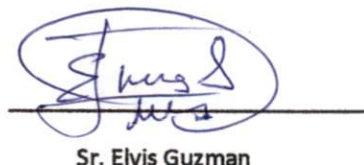
Sr. Elvis Guzman

JEFE DE GRUPO

CANCELADO 12 FEB 2020

ITINERARIO	SALIDA	LLEGADA	<p>NOTA</p> <p>Estos datos se refieren al tiempo efectivamente utilizado en la Comisión, desde la salida del lugar de residencia o trabajo habituales o del cumplimiento de la licencia según sea el caso, hasta su llegada de estos sitios.</p>
FECHA dd-mm-aaa	05 - 11 - 2019	26 - 11 - 2019	
HORA hh:mm	7:46	17:45	
Hora Inicio de Labores el día de retorno			

TRANSPORTE UTILIZADO			SALIDA		LLEGADA	
TIPO DE TRANSPORTE (Aéreo, terrestre, otros)	NOMBRE DEL TRANSPORTE	ruta	FECHA dd-mmm-aaaa	HORA hh:mm	FECHA dd-mmm-aaaa	HORA hh:mm
TERRESTRE	INSTITUCIONAL	TENA, CANTON CHACO, PARROQUIA LINARES PROV. NAPO	05/11/2019	7H46	26/11/2019	17:45

NOTA: En caso de haber utilizado transporte público aéreo o terrestre, se deberá adjuntar obligatoriamente los pasajes a bordo o boletos, de acuerdo a lo que establece el artículo 19 del Reglamento para pago de Viáticos, Subsistencias y Movilización.

OBSERVACIONES	
<p>FIRMA SERVIDOR COMISIONADO:</p>  <p>NOMBRE: JAIME ESTUARDO CHAVEZ ALDAZ OPERADOR</p>	<p>NOTA</p> <p>El presente informe deberá presentarse dentro del término máximo de 4 días de cumplida la licencia, caso contrario la liquidación se demorará e incluso de no presentarlo tendría que restituir los valores pagados. Cuando la licencia sea superior al número de horas o días autorizados, se deberá adjuntar la autorización por escrito de la Máxima Autoridad o su Delegado.</p>

FIRMAS DE APROBACION	
<p>FIRMA DEL RESPONSABLE DE LA DIRECCION ADMINISTRATIVA</p>  <p>Nombre: Ing. Tito Egidio Merino Quezada.</p> <p>DIRECTOR DE GESTION ADMINISTRATIVA DELEGADO SEÑOR PREFECTO</p>	<p>FIRMA DEL O LA JEFE INMEDIATO DEL O LA RESPONSABLE DE LA UNIDAD</p>  <p>Nombre: Ing. Eduardo Cevallos.</p> <p>DIRECTOR DE GESTION DE VIALIDADE INFRAESTRUCTURAPARA EL DESARROLLO.</p> 



GAD PROVINCIAL DE NAPO

Reporte - Timbres

CIUDAD	TIMBRE	RELOJ	ACCION
Tena			
EMPLEADO	CHAVEZ ALDAZ JAIME ESTUARDO	1500617822	1127
1	05/11/19 6:50	5	Entrada
	05/11/19 16:44	17	Salida
	06/11/19 7:23	5	Entrada
	06/11/19 18:51	17	Entrada
2	06/11/19 18:51	17	Salida Almuerzo
	06/11/19 18:52	17	Entrada Almuerzo
	06/11/19 18:52	17	Salida
	06/11/19 18:52	17	Entrada Almuerzo
	07/11/19 6:31	17	Entrada
	07/11/19 6:32	17	Entrada
3	07/11/19 12:26	17	Salida Almuerzo
	07/11/19 13:32	17	Entrada Almuerzo
	07/11/19 18:00	17	Salida
	08/11/19 6:29	17	Entrada
4	08/11/19 19:53	17	Salida
	09/11/19 6:24	17	Entrada
5	09/11/19 16:51	17	Salida
	10/11/19 6:31	17	Entrada
6	10/11/19 17:16	17	Salida
	11/11/19 6:52	17	Entrada
	11/11/19 17:00	17	Salida
	12/11/19 7:16	17	Entrada
8	12/11/19 19:05	17	Salida
	13/11/19 6:44	17	Entrada
9	13/11/19 17:49	17	Salida
	14/11/19 6:40	17	Entrada
11	14/11/19 19:53	17	Salida
	15/11/19 6:54	17	Entrada
11	15/11/19 17:24	17	Salida
	16/11/19 6:47	17	Entrada
12	16/11/19 16:46	17	Salida

CANCELADO 12 FEB 2020

TIMBRE	RELOJ	ACCION
16/11/19 17:44	17	Salida
17/11/19 6:26 ✓	17	Entrada
17/11/19 6:48 ✓	17	Entrada
18/11/19 5:01 ✓	17	Salida
13 18/11/19 5:01	17	Entrada
18/11/19 17:01 ✓	17	Salida
19/11/19 6:37 ✓	17	Entrada
14 19/11/19 17:38 ✓	17	Salida
20/11/19 6:42 ✓	17	Entrada
15 20/11/19 18:06 ✓	17	Salida
21/11/19 5:39 ✓	17	Entrada
16 21/11/19 18:01 ✓	17	Salida
22/11/19 6:41 ✓	17	Entrada
17 22/11/19 20:59 ✓	17	Salida
23/11/19 6:57 ✓	17	Entrada
18 23/11/19 16:45 ✓	17	Salida
24/11/19 6:20 ✓	17	Entrada
19 24/11/19 21:55 ✓	17	Salida
25/11/19 4:46 ✓	17	Entrada
20 25/11/19 18:33 ✓	17	Salida
26/11/19 17:32	17	Salida

No. Registros: 52

CANCELADO 12 FEB 2020



Gobierno Autónomo Descentralizado Provincial de Napo

CERTIFICACION:

El sr. Bayron Narvaez Rosado.- **ASISTENTE DE APOYO ADMINISTRATIVO 3-RESPONSABLE DE LA ELABORACION DE RASTREO SATELITAL DEL PARQUE AUTOMOTOR DE LA ENTIDAD., CERTIFICA QUE:**

Una vez revisada la Plataforma del Rastreo Satelital del dispositivo GPS, correspondiente a las CAMIONETA MAZDA NSA 10110- NRO.69 Y CAMIONETA NSA 1002 NRO.67 conducida por el señor JAIME ESTUARDO CHAVEZ ALDAZ, quien laboro DEL 05 AL 11 DE NOVIEMBRE DEL 2019 EN LA CAMIONETA MAZDA NSA-1010-NRO. 69 Y DEL 12 AL 26 DE NOVIEMBRE DEL 2019, Apoyando para mantenimiento , mejoramiento y relastrado , según consta en la certificación de los Representantes del GAD PARROQUIAL RURAL DE LINARES, MEMORANDO NRO. 038-2019-DGVID, SOLICITUD DE AUTORIZACION NRO.271 Y MEMORANDO DE CAMBIO DE CUSTODIO NRO. 1229-2019-CMTM, una vez revisados los Reportes del Sistema de Rastreo del Automotor antes citado me permito manifestar que el Sistema de rastreo registra los días antes mencionados debido a la localidad donde se encontraba laborando. Cabe señalar además, que la dirección de acuerdo a la ubicación (mapa) del automotor aquí descrito brinda una orientación de la posición durante la jornada; puede variar debido a que el sistema de GPS, no siempre registra el mismo punto de referencia de interés mas próximo.

Adjunto al presente el reporte(Mapa) que consta en el sistema de Rastreo Satelital del dispositivo GPS, con los días que registran posición en la plataforma de OMNILOGIK-KUNANSOLFT; detalladamente de acuerdo a los lugares donde se hallaba laborando mencionado automotor.

Adjunto Memorando nro. 038-2019-DGVID, SOLICITUD DE AUTORIZACION NRO. 271-DGVID, CERTIFICADO DE TRABAJO DE LA JUNTA PARROQUIAL RURAL DE LINARES.

NOTA: ADEMAS DEBO INDICAR QUE SE CAMBIA DE VEHICULO A LA CAMIONETA CHEVROLET NSA 1002 NRO. 67 POR DAÑO MECANICO, PARA QUE CONTINUE CON LA COMISION, SEGÚN MEMORANDO NRO.1229-2019-CMTM.

Es todo cuanto puedo certificar en honor a la verdad.

Tena, 04 de diciembre del 2019.

AUTORIZADO: ING. TITO MERINO QUEZADA
DIRECTOR DE GESTION ADMINISTRATIVA

SR. BAYRON NARVAEZ ROSADO
ASISTENTE DE APOYO ADMINISTRATIVO 3



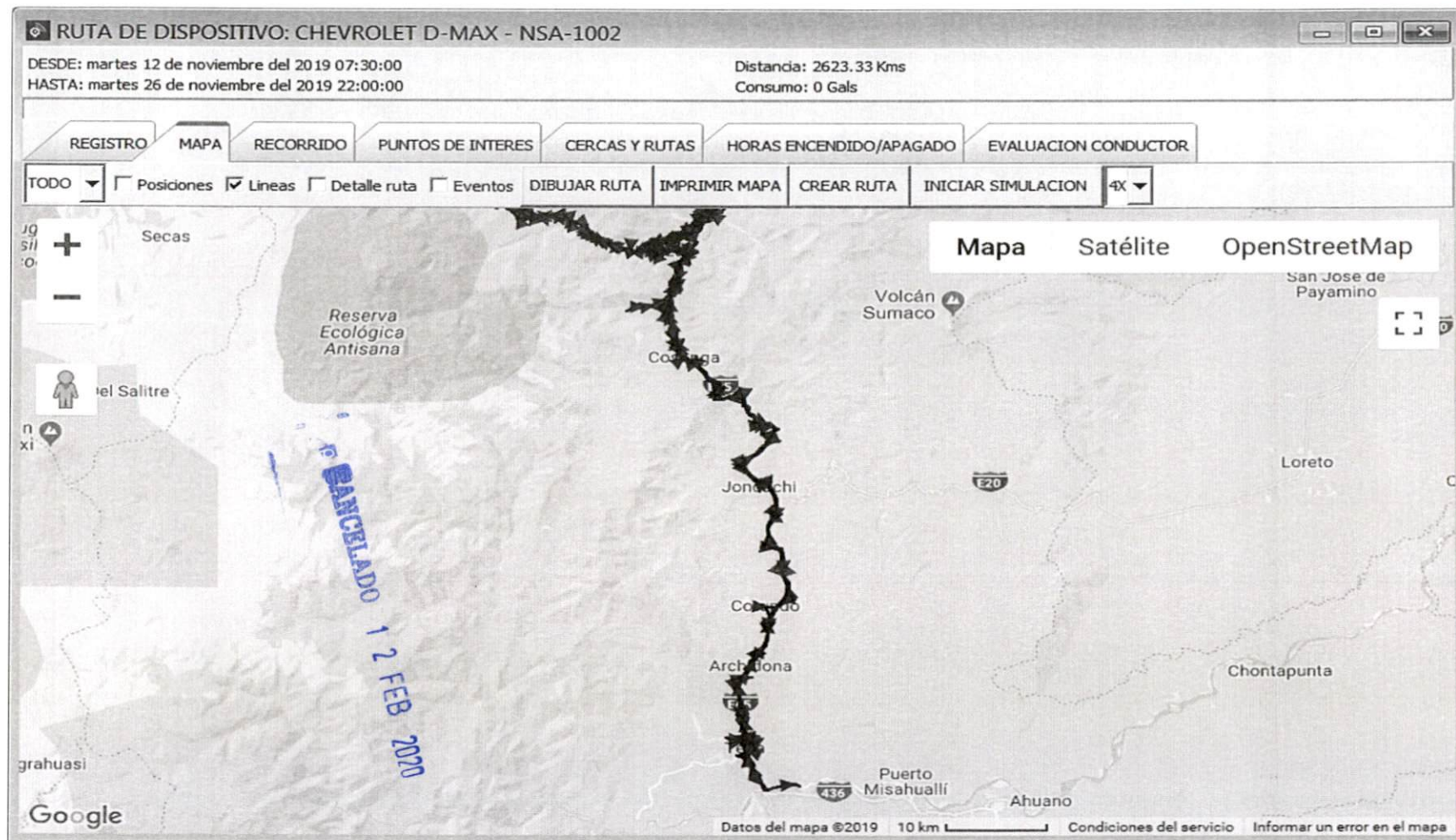

RUTA DE DISPOSITIVO: CHEVROLET D-MAX - NSA-1002

DESDE: martes 12 de noviembre del 2019 07:30:00
HASTA: martes 26 de noviembre del 2019 22:00:00

Distancia: 2623.33 Kms
Consumo: 0 Gals

REGISTRO

MAPA

RECORRIDO

PUNTOS DE INTERES

CERCAS Y RUTAS

HORAS ENCENDIDO/APAGADO

EVALUACION CONDUCTOR

TODO

☐ Posiciones

☒ Líneas

☐ Detalle ruta

☐ Eventos

DIBUJAR RUTA

IMPRIMIR MAPA

CREAR RUTA

INICIAR SIMULACION

4x

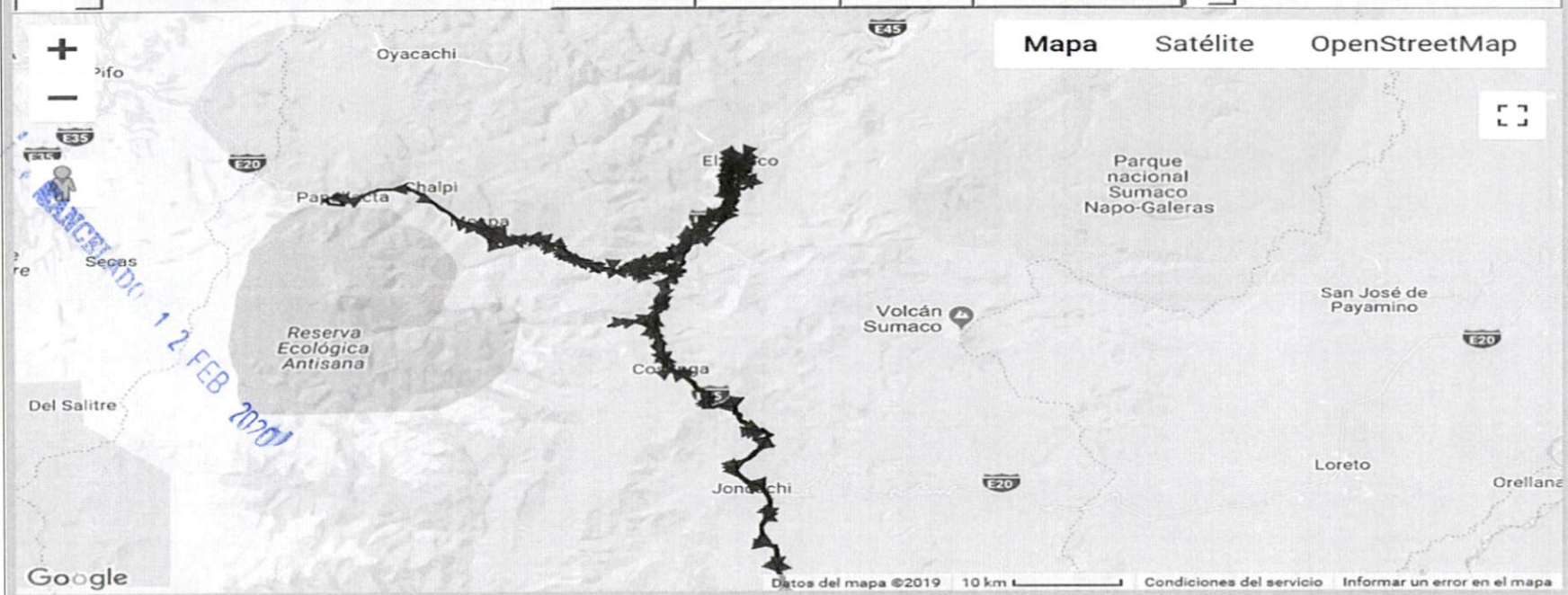

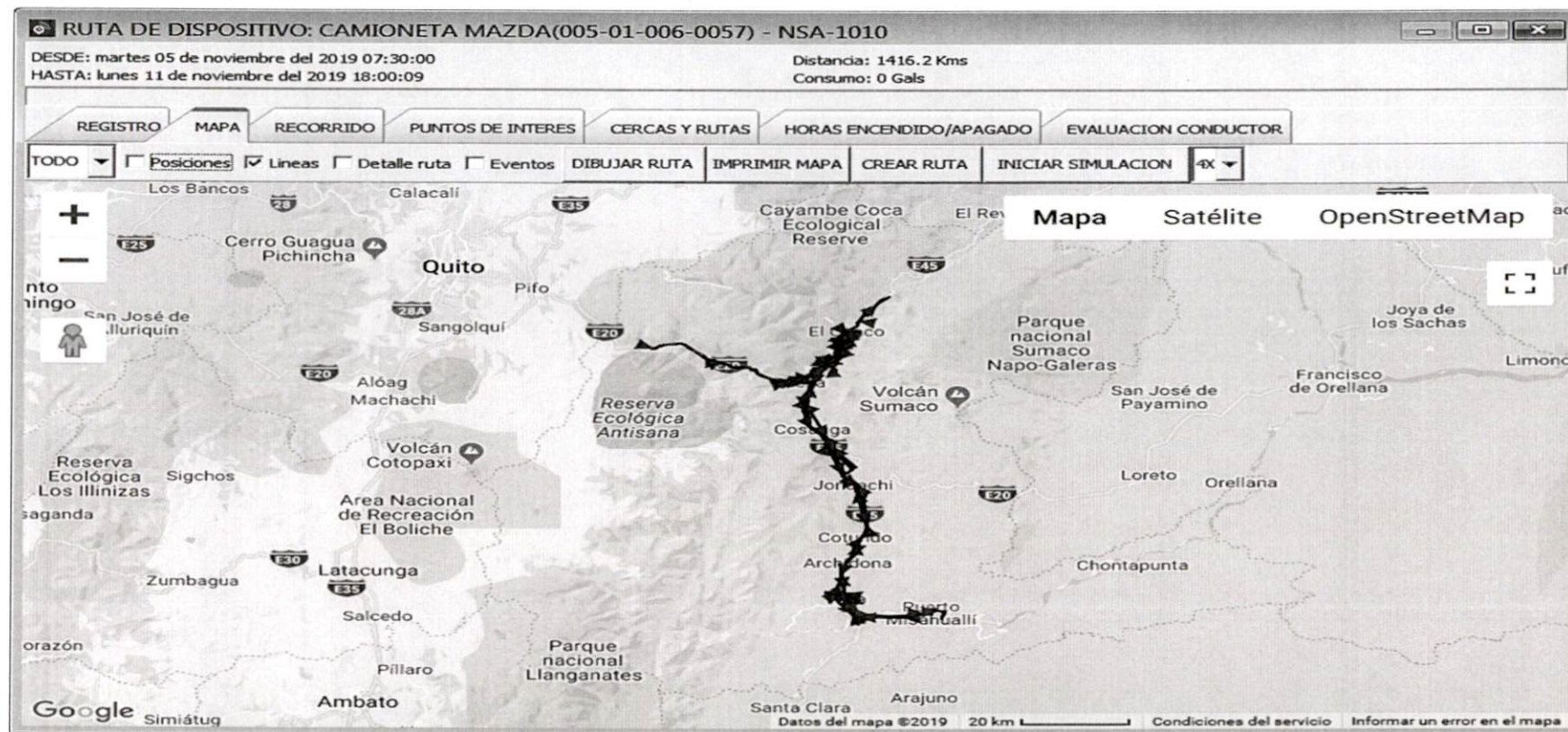

CANCELADO 12 FEB 2020

	FECHA	INICIA EN:	TERMINA EN:	DURACION	KMS	VEL. MAX.	CONSUMO	REFERENCIA
	03/12/2019 13:26:21	ruta de dispositivo: CAMIONETA MAZDA(005-01-006-0057) - NSA-1010						
	05/11/2019 7:46:51	ESTACIONADO	30m de Av. 15 de Noviembre Y Galo Plaza Lazo	22 minuto(s)	0		0	Estacionado a 34 mts de TALLERES GADPN
	06/11/2019 20:17:45	ESTACIONADO	0m de Oleoducto TransEcuatoriano	10 Hora(s) 4 minuto(s)	0		0	Termina a 463 mts de CANTON EL CHACO
	07/11/2019 6:28:10	ESTACIONADO	0m de Oleoducto TransEcuatoriano	21 minuto(s)	0		0	Estacionado a 444 mts de CANTON EL CHACO
	06/11/2019 20:17:45	ESTACIONADO	0m de Oleoducto TransEcuatoriano	10 Hora(s) 4 minuto(s)	0		0	Estacionado a 805 mts de CANTON EL CHACO
	06/11/2019 15:57:13	10m de Av. 15 de Noviembre Y Zamora	0m de Oleoducto TransEcuatoriano	2 Hora(s) 44 minuto(s)	96.62	97	0	Termina a 463 mts de CANTON EL CHACO
	06/11/2019 18:41:32	ESTACIONADO	0m de Oleoducto TransEcuatoriano	23 minuto(s)	0		0	Estacionado a 463 mts de CANTON EL CHACO
	06/11/2019 19:07:39	ESTACIONADO	0m de Oleoducto TransEcuatoriano	20 minuto(s)	0		0	Estacionado a 795 mts de CANTON EL CHACO
	06/11/2019 20:17:45	ESTACIONADO	0m de Oleoducto TransEcuatoriano	10 Hora(s) 4 minuto(s)	0		0	Estacionado a 805 mts de CANTON EL CHACO
	07/11/2019 6:22:32	0m de Oleoducto TransEcuatoriano	0m de Oleoducto TransEcuatoriano	5 minuto(s)	1.51	42	0	Termina a 444 mts de CANTON EL CHACO
	07/11/2019 10:28:22	ESTACIONADO	0m de Oleoducto TransEcuatoriano	1 Hora(s) 10 minuto(s)	0		0	
	07/11/2019 11:39:18	0m de Oleoducto TransEcuatoriano	0m de Oleoducto TransEcuatoriano	42 minuto(s)	6.46	57	0	
	07/11/2019 12:21:31	ESTACIONADO	0m de Oleoducto TransEcuatoriano	41 minuto(s)	0		0	
	07/11/2019 13:02:50	0m de Oleoducto TransEcuatoriano	0m de Oleoducto TransEcuatoriano	2 minuto(s)	0.85	46	0	
	07/11/2019 13:05:10	ESTACIONADO	0m de Oleoducto TransEcuatoriano	30 minuto(s)	0		0	
	07/11/2019 13:35:12	0m de Oleoducto TransEcuatoriano	0m de Oleoducto TransEcuatoriano	1 Hora(s) 6 minuto(s)	21.32	91	0	
	07/11/2019 14:41:42	ESTACIONADO	0m de Oleoducto TransEcuatoriano	18 minuto(s)	0		0	
	07/11/2019 14:59:45	0m de Oleoducto TransEcuatoriano	0m de Oleoducto TransEcuatoriano	28 minuto(s)	25.16	102	0	
	07/11/2019 15:28:25	ESTACIONADO	0m de Oleoducto TransEcuatoriano	49 minuto(s)	0		0	

07/11/2019 16:17:37	0m de Oleoducto TransEcuatoriano	0m de Oleoducto TransEcuatoriano	23 minuto(s)	15.62	74	0	Termina a 397 mts de CANTON EL CHACO
07/11/2019 19:45:12	ESTACIONADO	0m de Oleoducto TransEcuatoriano	10 Hora(s) 42 minuto(s)	0		0	Estacionado a 807 mts de CANTON EL CHACO
08/11/2019 6:27:36	0m de Oleoducto TransEcuatoriano	0m de Oleoducto TransEcuatoriano	2 minuto(s)	0.61	41	0	Termina a 380 mts de CANTON EL CHACO
08/11/2019 9:04:42	0m de Oleoducto TransEcuatoriano	0m de Oleoducto TransEcuatoriano	58 minuto(s)	20.3	89	0	Termina a 578 mts de CANTON EL CHACO
08/11/2019 10:03:33	ESTACIONADO	0m de Oleoducto TransEcuatoriano	30 minuto(s)	0		0	Estacionado a 578 mts de CANTON EL CHACO
08/11/2019 10:34:07	0m de Oleoducto TransEcuatoriano	0m de E45	1 Hora(s) 6 minuto(s)	34.48	90	0	
08/11/2019 11:40:50	ESTACIONADO	0m de E45	36 minuto(s)	0		0	
08/11/2019 15:56:57	ESTACIONADO	10m de Zamora Y Av. 15 de Noviembre	59 minuto(s)	0		0	Estacionado a 100 mts de TALLERES GADPN
08/11/2019 16:56:24	10m de Zamora Y Av. 15 de Noviembre	10m de Av. 15 de Noviembre Y Manuel María Rosales	1 minuto(s)	0.41	21	0	Termina a 429 mts de TALLERES GADPN
08/11/2019 17:57:15	20m de Av. 15 de Noviembre Y Tena	0m de Oleoducto TransEcuatoriano	2 Hora(s) 17 minuto(s)	92.03	100	0	Termina a 789 mts de CANTON EL CHACO
08/11/2019 20:15:02	ESTACIONADO	0m de Oleoducto TransEcuatoriano	10 Hora(s) 12 minuto(s)	0		0	Estacionado a 789 mts de CANTON EL CHACO
09/11/2019 6:27:13	0m de Oleoducto TransEcuatoriano	0m de Oleoducto TransEcuatoriano	2 minuto(s)	0.67	34	0	Termina a 443 mts de CANTON EL CHACO
09/11/2019 10:15:50	0m de Oleoducto TransEcuatoriano	0m de Troncal Amazonica	1 Hora(s) 33 minuto(s)	52.28	87	0	Termina a 340 mts de Y DE PAPALLACTA
09/11/2019 11:49:29	ESTACIONADO	0m de Troncal Amazonica	49 minuto(s)	0		0	Estacionado a 340 mts de Y DE PAPALLACTA
09/11/2019 12:39:18	0m de Troncal Amazonica	0m de Oleoducto TransEcuatoriano	58 minuto(s)	41.18	101	0	
09/11/2019 18:51:08	ESTACIONADO	0m de Oleoducto TransEcuatoriano	2 Hora(s) 5 minuto(s)	0		0	Estacionado a 780 mts de CANTON EL CHACO
09/11/2019 20:56:26	0m de Oleoducto TransEcuatoriano	0m de Oleoducto TransEcuatoriano	16 minuto(s)	1.2	17	0	Termina a 98 mts de CANTON EL CHACO
09/11/2019 21:12:27	ESTACIONADO	0m de Oleoducto TransEcuatoriano	25 minuto(s)	0		0	Estacionado a 98 mts de CANTON EL CHACO
09/11/2019 21:37:31	0m de Oleoducto TransEcuatoriano	0m de Oleoducto TransEcuatoriano	17 minuto(s)	1.41	24	0	Termina a 99 mts de CANTON EL CHACO
09/11/2019 21:55:14	ESTACIONADO	0m de Oleoducto TransEcuatoriano	34 minuto(s)	0		0	Estacionado a 99 mts de CANTON EL CHACO

09/11/2019 23:42:50	0m de Oleoducto TransEcuatoriano	0m de Oleoducto TransEcuatoriano	25 minuto(s)	12.14	68	0	Termina a 724 mts de CANTON EL CHACO
10/11/2019 6:17:59	0m de Oleoducto TransEcuatoriano	0m de Oleoducto TransEcuatoriano	14 minuto(s)	1.09	24	0	Termina a 387 mts de CANTON EL CHACO
10/11/2019 18:50:35	ESTACIONADO	40m de Manuela Canizares Y Av. Las Palmas	10 Hora(s) 5 minuto(s)	0		0	Termina a 99 mts de CANTON EL CHACO
11/11/2019 7:13:12	ESTACIONADO	0m de Oleoducto TransEcuatoriano	41 minuto(s)	0		0	Estacionado a 444 mts de CANTON EL CHACO
11/11/2019 7:54:50	0m de Oleoducto TransEcuatoriano	0m de Oleoducto TransEcuatoriano	40 minuto(s)	18.54	92	0	
11/11/2019 12:17:28	10m de 17 DE ENERO Y LA MADRUGADA	30m de 13 DE ABRIL Y RIO COCA	2 minuto(s)	0.64	36	0	
11/11/2019 12:54:42	30m de 13 DE ABRIL Y RIO COCA	20m de 17 DE ENERO Y LA MADRUGADA	1 minuto(s)	0.64	19	0	
11/11/2019 16:24:27	ESTACIONADO	80m de Zamora Y Llanganates	1 Hora(s) 16 minuto(s)	0		0	Estacionado a 24 mts de TALLERES GADPN

ELABORADO POR:

SR. BAYRON NARVAEZ ROSADO
 ASISTENTE DE APOYO ADMINISTRATIVO 3



CANCELADO
 12 FEB 2020

FECHA	INICIA EN:	TERMINA EN:	DURACION	KMS	VEL. MAX.	CONSUMO	REFERENCIA
03/12/2019 13:22:13	RUTA DE DISPOSITIVO: CHEVROLET D-MAX - NSA-1002						
12/11/2019 7:43:52	0m de Oleoducto TransEcuatoriano	0m de Oleoducto TransEcuatoriano	1 minuto(s)	0.57	27	0	a 382 mts de CANTON EL CHACO
12/11/2019 9:15:09	100m de Zamora Y Av. 15 de Noviembre	Via Misahualli, Puerto Napo, Tena, Napo, 150101, Ecuador	11 minuto(s)	8.14	86	0	
12/11/2019 15:38:22	0m de Av. 15 de Noviembre Y Ambato	0m de Oleoducto TransEcuatoriano	3 Hora(s) 34 minuto(s)	104	81	0	Termina a 778 mts de CANTON EL CHACO
12/11/2019 19:13:21	ESTACIONADO	0m de Oleoducto TransEcuatoriano	11 Hora(s) 21 minuto(s)	0		0	Estacionado a 778 mts de CANTON EL CHACO
13/11/2019 6:34:41	0m de Oleoducto TransEcuatoriano	0m de Oleoducto TransEcuatoriano	1 minuto(s)	0.57	27	0	Termina a 382 mts de CANTON EL CHACO
13/11/2019 7:00:32	0m de Oleoducto TransEcuatoriano	10m de 17 DE ENERO Y PSJE. S/N	1 Hora(s) 57 minuto(s)	49.57	86	0	
13/11/2019 9:13:04	10m de 17 DE ENERO Y PSJE. S/N	0m de E45	21 minuto(s)	14.08	66	0	
13/11/2019 10:00:58	0m de E45	30m de 17 DE ENERO Y PSJE. S/N	19 minuto(s)	14.32	75	0	
13/11/2019 10:55:40	30m de 17 DE ENERO Y PSJE. S/N	0m de Troncal Amazonica	1 Hora(s) 12 minuto(s)	33.88	87	0	Termina a 370 mts de Y DE PAPALLACTA
13/11/2019 12:44:49	0m de Troncal Amazonica	0m de Troncal Amazonica	6 minuto(s)	2.6	45	0	
13/11/2019 13:06:24	0m de Troncal Amazonica	0m de Troncal Amazonica	45 minuto(s)	23.67	86	0	
13/11/2019 14:07:51	0m de Troncal Amazonica	0m de Troncal Amazonica	12 minuto(s)	3.26	36	0	
13/11/2019 15:58:42	0m de Troncal Amazonica	20m de Avenida Interoceánica Y 14 DE MAYO	1 Hora(s) 1 minuto(s)	22.17	74	0	
13/11/2019 17:19:08	20m de Avenida Interoceánica Y 14 DE MAYO	0m de Oleoducto TransEcuatoriano	27 minuto(s)	20.61	88	0	Termina a 471 mts de CANTON EL CHACO
13/11/2019 18:03:02	0m de Oleoducto TransEcuatoriano	0m de Oleoducto TransEcuatoriano	3 minuto(s)	0.9	22	0	Termina a 759 mts de CANTON EL CHACO
14/11/2019 6:28:42	0m de Oleoducto TransEcuatoriano	0m de Oleoducto TransEcuatoriano	2 minuto(s)	0.65	21	0	Termina a 443 mts de CANTON EL CHACO
14/11/2019 8:01:44	0m de Oleoducto TransEcuatoriano	0m de Oleoducto TransEcuatoriano	18 minuto(s)	0.98	23	0	Termina a 530 mts de CANTON EL CHACO
14/11/2019 10:26:59	0m de Oleoducto TransEcuatoriano	0m de Oleoducto TransEcuatoriano	13 minuto(s)	3.73	49	0	

12 FEB 2020
 12 FEB 2020

14/11/2019 11:03:06	0m de Oleoducto TransEcuatoriano	0m de E45	57 minuto(s)	36.86	87	0	
14/11/2019 12:25:53	0m de E45	0m de Oleoducto TransEcuatoriano	46 minuto(s)	34.02	93	0	Termina a 456 mts de CANTON EL CHACO
14/11/2019 13:42:56	0m de Oleoducto TransEcuatoriano	0m de Oleoducto TransEcuatoriano	22 minuto(s)	3.03	66	0	
14/11/2019 15:59:23	0m de Oleoducto TransEcuatoriano	0m de Oleoducto TransEcuatoriano	4 Hora(s) 11 minuto(s)	7.12	37	0	Termina a 782 mts de CANTON EL CHACO
15/11/2019 6:33:35	0m de Oleoducto TransEcuatoriano	0m de Oleoducto TransEcuatoriano	1 minuto(s)	0.67	31	0	Termina a 443 mts de CANTON EL CHACO
15/11/2019 6:55:30	0m de Oleoducto TransEcuatoriano	0m de E45	1 Hora(s) 33 minuto(s)	38.38	86	0	
15/11/2019 9:23:58	0m de E45	0m de E45	5 Hora(s) 37 minuto(s)	129.48	98	0	
15/11/2019 15:32:20	0m de E45	0m de Oleoducto TransEcuatoriano	4 Hora(s) 13 minuto(s)	65.83	100	0	Termina a 27 mts de CANTON EL CHACO
15/11/2019 20:59:18	0m de Oleoducto TransEcuatoriano	0m de Oleoducto TransEcuatoriano	3 minuto(s)	0.83	26	0	Termina a 802 mts de CANTON EL CHACO
16/11/2019 6:23:38	0m de Oleoducto TransEcuatoriano	0m de Oleoducto TransEcuatoriano	5 minuto(s)	0.41	33	0	Termina a 454 mts de CANTON EL CHACO
16/11/2019 7:05:31	0m de Oleoducto TransEcuatoriano	0m de Oleoducto TransEcuatoriano	11 minuto(s)	2.78	44	0	
16/11/2019 7:43:35	0m de Oleoducto TransEcuatoriano	0m de Troncal Amazonica	47 minuto(s)	35.18	95	0	
16/11/2019 8:53:23	0m de Troncal Amazonica	0m de Troncal Amazonica	3 minuto(s)	2.27	61	0	
16/11/2019 9:16:48	0m de Troncal Amazonica	0m de Troncal Amazonica	29 minuto(s)	14.9	75	0	
16/11/2019 10:07:55	0m de Troncal Amazonica	0m de Oleoducto TransEcuatoriano	37 minuto(s)	21.13	95	0	
16/11/2019 11:10:44	0m de Oleoducto TransEcuatoriano	0m de Oleoducto TransEcuatoriano	10 minuto(s)	2.43	49	0	Termina a 783 mts de CANTON EL CHACO
16/11/2019 11:37:00	0m de Oleoducto TransEcuatoriano	0m de Oleoducto TransEcuatoriano	27 minuto(s)	12.26	85	0	
16/11/2019 12:20:35	0m de Oleoducto TransEcuatoriano	0m de E45	2 Hora(s) 13 minuto(s)	70.97	87	0	
16/11/2019 18:54:28	40m de Manuela Canizares Y Av. Las Palmas	130m de ROCAFUERTE (C-5) Y T-24	8 Hora(s) 43 minuto(s)	8.6	65	0	
17/11/2019 3:37:44	ESTACIONADO	130m de ROCAFUERTE (C-5) Y T-24	1 Hora(s) 5 minuto(s)	0		0	

17/11/2019 4:43:16	130m de ROCAFUERTE (C-5) Y T-24	20m de Manuela Canizares Y Av. Las Palmas	11 Hora(s) 35 minuto(s)	13.82	74	0	Termina a 367 mts de EDIFICIO CENTRAL GADPN
17/11/2019 16:19:11	0m de Oleoducto TransEcuatoriano	0m de Oleoducto TransEcuatoriano	3 minuto(s)	0.83	26	0	Termina a 802 mts de CANTON EL CHACO
18/11/2019 5:05:16	20m de Manuela Canizares Y Av. Las Palmas	0m de Oleoducto TransEcuatoriano	2 Hora(s) 7 minuto(s)	97.42	98	0	Termina a 425 mts de CANTON EL CHACO
18/11/2019 7:38:54	0m de Oleoducto TransEcuatoriano	0m de Oleoducto TransEcuatoriano	6 minuto(s)	2.4	52	0	
18/11/2019 9:45:27	0m de Troncal Amazonica	0m de Oleoducto TransEcuatoriano	2 Hora(s) 58 minuto(s)	51.6	91	0	
18/11/2019 15:30:45	0m de Troncal Amazonica	0m de Oleoducto TransEcuatoriano	2 Hora(s) 31 minuto(s)	46.59	93	0	Termina a 789 mts de CANTON EL CHACO
18/11/2019 18:47:05	0m de Oleoducto TransEcuatoriano	0m de Oleoducto TransEcuatoriano	12 minuto(s)	1.73	26	0	Termina a 803 mts de CANTON EL CHACO
19/11/2019 6:27:37	0m de Oleoducto TransEcuatoriano	0m de Oleoducto TransEcuatoriano	3 minuto(s)	0.71	24	0	Termina a 443 mts de CANTON EL CHACO
19/11/2019 7:03:40	0m de Oleoducto TransEcuatoriano	0m de Oleoducto TransEcuatoriano	49 minuto(s)	38.24	97	0	Termina a 19 mts de CANTON EL CHACO
19/11/2019 8:10:12	0m de Oleoducto TransEcuatoriano	0m de Oleoducto TransEcuatoriano	12 minuto(s)	0.9	28	0	Termina a 479 mts de CANTON EL CHACO
19/11/2019 8:49:44	0m de Oleoducto TransEcuatoriano	0m de Oleoducto TransEcuatoriano	23 minuto(s)	4.11	50	0	Termina a 114 mts de PARROQUIA LINARES XX EL CHACO
19/11/2019 9:33:35	0m de Oleoducto TransEcuatoriano	0m de Oleoducto TransEcuatoriano	13 minuto(s)	2.31	44	0	Termina a 373 mts de PARROQUIA LINARES XX EL CHACO
19/11/2019 10:16:48	0m de Oleoducto TransEcuatoriano	0m de Oleoducto TransEcuatoriano	31 minuto(s)	6.44	42	0	
19/11/2019 11:10:42	0m de Oleoducto TransEcuatoriano	0m de Oleoducto TransEcuatoriano	19 minuto(s)	1.38	37	0	
19/11/2019 11:59:56	0m de Oleoducto TransEcuatoriano	0m de Oleoducto TransEcuatoriano	16 minuto(s)	2.27	47	0	Termina a 512 mts de CANTON EL CHACO
19/11/2019 12:53:50	0m de Oleoducto TransEcuatoriano	Baeza, Cantón Quijos, Napo, Ecuador	60 minuto(s)	32.07	72	0	
19/11/2019 14:20:34	Baeza, Cantón Quijos, Napo, Ecuador	0m de Troncal Amazonica	44 minuto(s)	26.34	81	0	
19/11/2019 15:19:53	0m de Troncal Amazonica	0m de Troncal Amazonica	7 minuto(s)	2.67	48	0	
19/11/2019 16:05:40	0m de Troncal Amazonica	0m de Oleoducto TransEcuatoriano	1 Hora(s) 46 minuto(s)	40.59	94	0	Termina a 772 mts de CANTON EL CHACO
19/11/2019 20:19:39	0m de Oleoducto TransEcuatoriano	0m de Oleoducto TransEcuatoriano	3 minuto(s)	0.84	17	0	Termina a 306 mts de CANTON EL CHACO

12 FEB 2020

19/11/2019 21:24:22	0m de Oleoducto TransEcuatoriano	0m de Oleoducto TransEcuatoriano	2 minuto(s)	0.33	14	0	Termina a 162 mts de CANTON EL CHACO
19/11/2019 22:04:33	0m de Oleoducto TransEcuatoriano	0m de Oleoducto TransEcuatoriano	2 minuto(s)	0.63	24	0	Termina a 662 mts de CANTON EL CHACO
20/11/2019 6:21:41	0m de Oleoducto TransEcuatoriano	0m de Oleoducto TransEcuatoriano	1 minuto(s)	0.58	32	0	Termina a 400 mts de CANTON EL CHACO
20/11/2019 7:11:01	0m de Oleoducto TransEcuatoriano	0m de Troncal Amazonica	1 Hora(s) 27 minuto(s)	47.44	86	0	
20/11/2019 9:03:43	0m de Troncal Amazonica	0m de Oleoducto TransEcuatoriano	3 Hora(s) 35 minuto(s)	81.94	92	0	
20/11/2019 13:09:05	0m de Oleoducto TransEcuatoriano	0m de Oleoducto TransEcuatoriano	11 minuto(s)	2.08	39	0	Termina a 361 mts de PARROQUIA LINARES XX EL CHACO
20/11/2019 14:01:05	0m de Oleoducto TransEcuatoriano	0m de Oleoducto TransEcuatoriano	9 minuto(s)	0.86	25	0	Termina a 87 mts de PARROQUIA LINARES XX EL CHACO
20/11/2019 14:28:04	0m de Oleoducto TransEcuatoriano	0m de Oleoducto TransEcuatoriano	2 minuto(s)	1.01	34	0	
20/11/2019 14:57:32	0m de Oleoducto TransEcuatoriano	0m de Oleoducto TransEcuatoriano	3 minuto(s)	0.93	31	0	Termina a 135 mts de PARROQUIA LINARES XX EL CHACO
20/11/2019 15:26:37	0m de Oleoducto TransEcuatoriano	0m de Troncal Amazonica	1 Hora(s) 15 minuto(s)	38.69	84	0	
20/11/2019 21:38:06	0m de Oleoducto TransEcuatoriano	0m de Oleoducto TransEcuatoriano	17 minuto(s)	6.57	63	0	Termina a 670 mts de CANTON EL CHACO
20/11/2019 21:56:03	ESTACIONADO	0m de Oleoducto TransEcuatoriano	7 Hora(s) 44 minuto(s)	0		0	Estacionado a 670 mts de CANTON EL CHACO
21/11/2019 7:03:02	ESTACIONADO	140m de Avenida Interoceánica Y A CUYUJA	48 minuto(s)	0		0	Estacionado a 53 mts de Y DE BAEZA
21/11/2019 7:51:33	140m de Avenida Interoceánica Y A CUYUJA	20m de 14 DE MAYO Y PADRE PEDRO PORRAS	2 minuto(s)	1.57	50	0	
21/11/2019 8:24:45	20m de 14 DE MAYO Y PADRE PEDRO PORRAS	Baeza, Cantón Quijos, Napo, Ecuador	54 minuto(s)	15.49	79	0	
21/11/2019 10:06:36	Baeza, Cantón Quijos, Napo, Ecuador	0m de E45	29 minuto(s)	10.43	75	0	Termina a 321 mts de COSANGA
21/11/2019 10:36:16	ESTACIONADO	0m de E45	1 Hora(s) 26 minuto(s)	0		0	Estacionado a 321 mts de COSANGA
21/11/2019 12:02:58	0m de E45	0m de Oleoducto TransEcuatoriano	1 Hora(s) 15 minuto(s)	37.34	88	0	Termina a 384 mts de PARROQUIA LINARES XX EL CHACO
21/11/2019 13:37:01	0m de Oleoducto TransEcuatoriano	0m de Oleoducto TransEcuatoriano	1 minuto(s)	0.53	12	0	
21/11/2019 14:02:57	0m de Oleoducto TransEcuatoriano	0m de Oleoducto TransEcuatoriano	1 minuto(s)	0.65	37	0	Termina a 389 mts de PARROQUIA LINARES XX EL CHACO

21/11/2019 14:22:48	0m de Oleoducto TransEcuatoriano	0m de Oleoducto TransEcuatoriano	1 minuto(s)	0.32	15	0	Termina a 110 mts de PARROQUIA LINARES XX EL CHACO
21/11/2019 14:39:45	0m de Oleoducto TransEcuatoriano	0m de Oleoducto TransEcuatoriano	4 minuto(s)	1.01	28	0	
21/11/2019 14:59:03	0m de Oleoducto TransEcuatoriano	0m de E45	1 Hora(s) 16 minuto(s)	36.96	90	0	Termina a 370 mts de COSANGA
21/11/2019 17:47:18	0m de E45	0m de Oleoducto TransEcuatoriano	2 Hora(s) 26 minuto(s)	56.42	80	0	Termina a 100 mts de CANTON EL CHACO
22/11/2019 6:25:37	0m de Oleoducto TransEcuatoriano	0m de Oleoducto TransEcuatoriano	1 minuto(s)	0.74	22	0	Termina a 443 mts de CANTON EL CHACO
22/11/2019 7:03:51	0m de Oleoducto TransEcuatoriano	0m de E45	55 minuto(s)	37.27	77	0	Termina a 359 mts de COSANGA
22/11/2019 8:58:06	0m de E45	0m de E45	15 minuto(s)	10.9	82	0	Termina a 312 mts de COSANGA
22/11/2019 12:52:49	50m de Avenida Muyuna Y Alfredo Pareja	20m de Av. Las Palmas Y Manuela Canizares	1 minuto(s)	0.28	0	0	Termina a 447 mts de EDIFICIO CENTRAL GADPN
22/11/2019 18:14:01	80m de Zamora Y Llanganates	0m de Oleoducto TransEcuatoriano	2 Hora(s) 59 minuto(s)	100.5 2	96	0	Termina a 471 mts de CANTON EL CHACO
22/11/2019 21:31:09	0m de Oleoducto TransEcuatoriano	0m de Oleoducto TransEcuatoriano	9 Hora(s) 21 minuto(s)	1.82	24	0	Termina a 443 mts de CANTON EL CHACO
23/11/2019 6:53:00	ESTACIONADO	0m de Oleoducto TransEcuatoriano	25 minuto(s)	0		0	Estacionado a 443 mts de CANTON EL CHACO
23/11/2019 7:18:57	0m de Oleoducto TransEcuatoriano	0m de Oleoducto TransEcuatoriano	1 Hora(s) 18 minuto(s)	4.81	62	0	
23/11/2019 9:18:38	0m de Oleoducto TransEcuatoriano	0m de Oleoducto TransEcuatoriano	12 minuto(s)	2.22	41	0	Termina a 206 mts de CANTON EL CHACO
23/11/2019 9:54:41	0m de Oleoducto TransEcuatoriano	0m de E45	1 Hora(s) 13 minuto(s)	38.88	83	0	Termina a 363 mts de COSANGA
23/11/2019 12:35:43	0m de E45	0m de E45	1 minuto(s)	0.07	5	0	Termina a 427 mts de COSANGA
23/11/2019 13:32:40	0m de E45	0m de E45	menos de un minuto	0.02	0	0	Termina a 365 mts de COSANGA
23/11/2019 15:15:24	0m de E45	0m de E45	1 minuto(s)	0.21	9	0	Termina a 177 mts de COSANGA
23/11/2019 15:39:42	0m de E45	0m de Oleoducto TransEcuatoriano	1 Hora(s) 3 minuto(s)	32.09	89	0	Termina a 474 mts de CANTON EL CHACO
23/11/2019 17:21:13	0m de Oleoducto TransEcuatoriano	0m de Oleoducto TransEcuatoriano	1 Hora(s) 13 minuto(s)	1.91	38	0	Termina a 244 mts de CANTON EL CHACO
23/11/2019 20:52:30	ESTACIONADO	0m de Oleoducto TransEcuatoriano	9 Hora(s) 19 minuto(s)	0		0	Estacionado a 791 mts de CANTON EL CHACO

24/11/2019 6:12:15	0m de Oleoducto TransEcuatoriano	0m de Oleoducto TransEcuatoriano	20 minuto(s)	1.8	56	0	Termina a 11 mts de RESTAURANTE
24/11/2019 6:32:17	ESTACIONADO	0m de Oleoducto TransEcuatoriano	19 minuto(s)	0		0	Estacionado a 11 mts de RESTAURANTE
24/11/2019 6:51:59	0m de Oleoducto TransEcuatoriano	0m de Oleoducto TransEcuatoriano	54 minuto(s)	26.49	91	0	
24/11/2019 8:19:41	0m de Oleoducto TransEcuatoriano	0m de Oleoducto TransEcuatoriano	45 minuto(s)	27.24	84	0	Termina a 389 mts de PARROQUIA LINARES XX EL CHACO
24/11/2019 9:24:59	0m de Oleoducto TransEcuatoriano	0m de Oleoducto TransEcuatoriano	1 minuto(s)	0.99	39	0	
24/11/2019 9:42:34	0m de Oleoducto TransEcuatoriano	0m de Oleoducto TransEcuatoriano	13 minuto(s)	4.07	50	0	
24/11/2019 11:07:15	0m de Oleoducto TransEcuatoriano	0m de Oleoducto TransEcuatoriano	2 minuto(s)	0.93	31	0	Termina a 383 mts de PARROQUIA LINARES XX EL CHACO
24/11/2019 11:52:29	0m de Oleoducto TransEcuatoriano	0m de Oleoducto TransEcuatoriano	12 minuto(s)	3.75	50	0	Termina a 472 mts de CANTON EL CHACO
24/11/2019 12:34:18	0m de Oleoducto TransEcuatoriano	0m de Oleoducto TransEcuatoriano	48 minuto(s)	13.19	78	0	Termina a 60 mts de CABECERA PARROQUIAL SUMACO XX EL CHACO
24/11/2019 17:24:34	0m de Oleoducto TransEcuatoriano	0m de Oleoducto TransEcuatoriano	57 minuto(s)	22.11	68	0	Termina a 198 mts de CANTON EL CHACO
24/11/2019 19:00:59	0m de Oleoducto TransEcuatoriano	0m de Oleoducto TransEcuatoriano	14 minuto(s)	11.02	79	0	
24/11/2019 21:35:50	0m de Oleoducto TransEcuatoriano	0m de Oleoducto TransEcuatoriano	25 minuto(s)	11.61	77	0	Termina a 85 mts de RESTAURANTE
24/11/2019 22:26:44	0m de Oleoducto TransEcuatoriano	0m de Oleoducto TransEcuatoriano	6 minuto(s)	2.1	45	0	Termina a 801 mts de CANTON EL CHACO
25/11/2019 7:13:15	ESTACIONADO	0m de Oleoducto TransEcuatoriano	1 Hora(s) 28 minuto(s)	0		0	Termina a 801 mts de CANTON EL CHACO
25/11/2019 14:03:52	40m de Av. Las Palmas Y Casique Beto	30m de JONDACHI (T-11) Y Avenida Napo (AV-11)	58 minuto(s)	14.58	81	0	
25/11/2019 15:02:28	ESTACIONADO	30m de JONDACHI (T-11) Y Avenida Napo (AV-11)	16 minuto(s)	0		0	
25/11/2019 15:19:08	30m de JONDACHI (T-11) Y Avenida Napo (AV-11)	Baeza, Cantón Quijos, Napo, Ecuador	1 Hora(s) 28 minuto(s)	59.41	92	0	
25/11/2019 16:47:51	ESTACIONADO	Baeza, Cantón Quijos, Napo, Ecuador	42 minuto(s)	0		0	
25/11/2019 17:30:11	Baeza, Cantón Quijos, Napo, Ecuador	0m de Oleoducto TransEcuatoriano	1 Hora(s) 6 minuto(s)	34.04	84	0	Termina a 800 mts de CANTON EL CHACO
26/11/2019 6:26:25	0m de Oleoducto TransEcuatoriano	0m de Oleoducto TransEcuatoriano	3 minuto(s)	0.66	24	0	Termina a 443 mts de CANTON EL CHACO

26/11/2019 6:52:56	0m de Oleoducto TransEcuatoriano	0m de Oleoducto TransEcuatoriano	36 minuto(s)	24.86	102	0	
26/11/2019 8:24:27	0m de Oleoducto TransEcuatoriano	0m de Oleoducto TransEcuatoriano	2 Hora(s) 23 minuto(s)	5.57	40	0	Termina a 216 mts de PARROQUIA LINARES XX EL CHACO
26/11/2019 11:29:55	0m de Oleoducto TransEcuatoriano	0m de Oleoducto TransEcuatoriano	5 minuto(s)	1.42	42	0	
26/11/2019 12:01:18	0m de Oleoducto TransEcuatoriano	50m de Avenida Interoceánica Y 17 DE ENERO	44 minuto(s)	23.01	90	0	
26/11/2019 13:24:43	50m de Avenida Interoceánica Y 17 DE ENERO	Baeza, Cantón Quijos, Napo, Ecuador	25 minuto(s)	12.78	73	0	
26/11/2019 14:19:26	Baeza, Cantón Quijos, Napo, Ecuador	0m de Oleoducto TransEcuatoriano	1 Hora(s) 5 minuto(s)	29.06	91	0	Termina a 204 mts de RESTAURANTE
26/11/2019 16:19:39	0m de Oleoducto TransEcuatoriano	0m de Oleoducto TransEcuatoriano	26 minuto(s)	6.89	68	0	
26/11/2019 17:45:09	0m de Oleoducto TransEcuatoriano	EN RUTA: 0m de Oleoducto TransEcuatoriano	13 minuto(s)	7.33	61	0	

ELABORADO POR:



SR. BAYRON NARVAEZ ROSADO

ASISTENTE DE APOYO ADMINISTRATIVO 3



CANCELADO 12 FEB 2020

Gobierno Autónomo Descentralizado Provincial de Napo

COORDINACIÓN DE MANTENIMIENTO, TRANSPORTE Y MAQUINARIA

Memorando Nro. 1229-2019-CMTM

Tena, 12 de noviembre de 2019

PARA: Ab. Washinton Danilo Guadalupe Borja
Analista 1 de Activos Fijos

ASUNTO: SOLICITANDO CAMBIO DE CUSTODIO

De acuerdo al siguiente cuadro, sírvase realizar el cambio de custodio pertinente del vehículo y maquinaria, actas en las cuales deberán constar todas las partes, piezas, herramientas, accesorios, matrícula, extintor que consten en el acta de entrega y además el libretín de la hoja de ruta para el respectivo control de combustible:

VEHÍCULO/MAQUINARIA	CUSTODIO ACTUAL	CUSTODIO PROPUESTO
CAMIONETA CHEVROLET DE PLACAS NSA-1010 No 69	JAIME ESTUARDO CHÁVEZ ALDAZ	MARCELO SAMANIEGO
CAMIONETA CHEVROLET DE PLACAS NSA-1002 No 67	MARCELO SAMANIEGO	JAIME ESTUARDO CHÁVEZ ALDAZ

Particular que informo para los fines pertinentes.

Atentamente,
POR UN NAPO MÁGICO Y PRODUCTIVO

Ing. Gonzalo Daniel Castro Romero
COORDINADOR DE MANTENIMIENTO, TRANSPORTE Y MAQUINARIA

lp

GAD PROVINCIAL DE NAPO
BODEGA DE ACTIVOS FIJOS
FECHA: 12/11/2019 HORA: 8:45 P
SECRETARIA: [Firma]





ORDEN DE MOVILIZACIÓN
(Fuera de la jornada ordinaria de trabajo, en días feriados
y/o fines de semana o que implique el pago de viáticos)

No. 42

1. IDENTIFICACIÓN DE LA ENTIDAD

Institución GAD PROVINCIAL DE NAPO

RUC 1560000190001

2. DATOS DE EMISIÓN DE LA ORDEN

Ciudad TENA

Fecha de Vigencia Desde 2019-11-27 Hora 05:00 Hasta 2019-11-29 Hora 18:00

Motivo CON LA FINALIDAD DE MOVILIZAR AL PERSONAL Y CONTINUAR CON LOS TRABAJOS DE ACCESOS AL PUENTE SOBRE EL RIO CAUCHILLO, MANTENIMIENTO Y REPARACION Y REPOSICION DE MATERIAL EN LAS VIAS DE LA PARROQUIA LINALES-CONTONES QUIJOS- EL CHACO.

No. Ocupantes 5

AUTORIZACIÓN

Fecha 2019-11-25

No. Comunicación MEMORANDO Nro.2593-2019-DGA

Lugar Origen TENA-NAPO

Lugar Destino TENA-CANTONES-QUIJOS -CHACO-PARROQUIA LINALES

Kilometraje Inicio

Kilometraje Fin

3. DATOS DEL CONDUCTOR / A

Nombres JAIME CHAVEZ

Cargo CHOFER

Número de Cédula / Pasaporte 1500617822

Tipo de Licencia E

4. CARACTERÍSTICAS DEL VEHÍCULO

Número de Placa NSA1002

Marca / Modelo

LUV D-MAX 3 0L DIESEL CD TM 4X4

Color

DORADO

Número Matrícula

000409

5. DATOS DEL SOLICITANTE

Nombres ING. EDUARDO CEVALLOS CASTILLO

Cargo DIRECTOR DE GESTIÓN DE VIALIDAD E INFRAESTRUCTURA PARA EL DESARROLLO

Realizado Por AGUINDA SHIGUANGO VINICIO ALCIDES

Fecha de Emisión 2019-11-25 11:39





ORDEN DE MOVILIZACIÓN
(Fuera de la jornada ordinaria de trabajo, en días feriados
y/o fines de semana o que implique el pago de viáticos)

No. 4067

1. IDENTIFICACIÓN DE LA ENTIDAD

Institución GOBIERNO AUTONOMO DESCENTRALIZADO PROVINCIAL DE NAPO

RUC 1560000190001

2. DATOS DE EMISIÓN DE LA ORDEN

Ciudad TENA

Fecha de Vigencia Desde 2019-11-23 Hora 04:00 Hasta 2019-11-26 Hora 18:00

Motivo CON LA FINALIDAD DE MOVILIZAR AL PERSONAL TECNICO, SUPERVISOR, OPERADORES EN EL FRENTE DE TRABAJOS: TRABAJOS DE ACCESO AL PUENTE SOBRE EL RÍO CAUCHILLO Y MANTENIMIENTO Y REPOSICIÓN DE MATERIAL EN LAS VÍAS DE LA PARROQUIA LINARES, CANTÓN EL CHACO.

No. Ocupantes 5

AUTORIZACIÓN

Fecha 2019-11-22

No. Comunicación MEMORANDO No. 2593-2019-DGVID

Lugar Origen NAPO-TENA

Lugar Destino NAPO, QUIJOS, CHACO-PARROQUIA LINARES

Kilometraje Inicio 304949

Kilometraje Fin

3. DATOS DEL CONDUCTOR / A

Nombres CHAVEZ ALDAZ JAIME ESTUARDO

Cargo CHOFER

Número de Cédula / Pasaporte 1500617822

Tipo de Licencia D

4. CARACTERÍSTICAS DEL VEHÍCULO

Número de Placa NSA1002

Marca / Modelo

CAMIONETA CHEVROLET LUV D-MAX 3.0L DIESEL CD TM 4X4

Color DORADO

Número Matrícula

A1199303

5. DATOS DEL SOLICITANTE

Nombres ING. EDUARDO CEVALLOS CASTILLO

Cargo DIRECTOR DE GESTION DE VIALIDAD E INFRAESTRUCTURA PARA EL DESARROLLO

Realizado Por TANGUILA COQUINCHE LUIS ANIBAL

Fecha de Emisión 2019-11-22 17:36





ORDEN DE MOVILIZACIÓN
(Fuera de la jornada ordinaria de trabajo, en días feriados
y/o fines de semana o que implique el pago de viáticos)

No. 4065

1. IDENTIFICACIÓN DE LA ENTIDAD

Institución GOBIERNO AUTONOMO DESCENTRALIZADO PROVINCIAL DE NAPO
RUC 1560000190001

2. DATOS DE EMISIÓN DE LA ORDEN

Ciudad TENA

Fecha de Vigencia Desde 2019-11-19 Hora 07:00 Hasta 2019-11-22 Hora 18:00

Motivo CON LA FINALIDAD DE MOVILIZAR AL PERSONAL TECNICO, SUPERVISOR, Y OPERADORES, PARA REALIZAR LOS TRABAJOS DE ACCESO AL PUENTE SOBRE EL RIO CAUCHILLO Y MANTENIMIENTO, REPOSICION DE MATERIAL EN LAS VIAS DE LA PARROQUIA LINARES, CANTON EL CHACO.

No. Ocupantes 5

AUTORIZACIÓN

Fecha 2019-11-15

No. Comunicación MEMORANDO No. 2540-2019-DGVID

Lugar Origen NAPO-TENA

Lugar Destino NAPO, QUIJOS, CHACO-PARROQUIA LINARES

Kilometraje Inicio

Kilometraje Fin

3. DATOS DEL CONDUCTOR / A

Nombres CHAVEZ ALDAZ JAIME ESTUARDO

Cargo CHOFER

Número de Cédula / Pasaporte 1500617822

Tipo de Licencia D

4. CARACTERÍSTICAS DEL VEHÍCULO

Número de Placa NSA1002

Marca / Modelo

CAMIONETA CHEVROLET LUV D-MAX 3.0L DIESEL
CD TM 4X4

Color

DORADO

Número Matricula

A1199303

5. DATOS DEL SOLICITANTE

Nombres ING. EDUARDO CEVALLOS CASTILLO

Cargo DIRECTOR DE GESTION DE VIALIDAD E
INFRAESTRUCTURA PARA EL
DESARROLLO

Realizado Por TANGUILA COQUINCHE LUIS ANIBAL

Fecha de Emisión 2019-11-18 12:28

RECEBIDO 12 FEB 2020



ORDEN DE MOVILIZACIÓN
(Fuera de la jornada ordinaria de trabajo, en días feriados
y/o fines de semana o que implique el pago de viáticos)

No. 4046

ORDEN DE MOVILIZACION ESTADO: INACTIVA

1. IDENTIFICACIÓN DE LA ENTIDAD

Institución GOBIERNO AUTONOMO DESCENTRALIZADO PROVINCIAL DE NAPO

RUC 1560000190001

2. DATOS DE EMISIÓN DE LA ORDEN

Ciudad TENA

Fecha de Vigencia Desde 2019-11-16 Hora 07:30 Hasta 2019-11-18 Hora 18:00

Motivo CON LA FINALIDAD DE MOVILIZAR AL PERSONAL TECNICO, OPERADORES PARA CONTINUAR CON LOS TRABAJOS DE ACCESOS AL PUENTE SOBRE EL RIO CAUCHILLO, MANTENIMIENTO Y REPOSICION DE MATERIAL EN LAS VIAS DE LA PARROQUIA LINARES CANTON EL CHACO Y QUIJOS.

No. Ocupantes 5

AUTORIZACIÓN

Fecha 2019-10-31

No. Comunicación MEMORANDO No. 038-2019-DGVID

Lugar Origen NAPO-TENA

Lugar Destino NAPO, QUIJOS, CHACO-PARROQUIA LINARES

Kilometraje Inicio

Kilometraje Fin

3. DATOS DEL CONDUCTOR / A

Nombres CHAVEZ ALDAZ JAIME ESTUARDO

Cargo CHOFER

Número de Cédula / Pasaporte 1500617822

Tipo de Licencia D

4. CARACTERÍSTICAS DEL VEHÍCULO

Número de Placa NSA1002

Marca / Modelo

CAMIONETA CHEVROLET LUV D-MAX 3.0L DIESEL CD TM 4X4

Color DORADO

Número Matrícula

A1199303

5. DATOS DEL SOLICITANTE

Nombres ING. EDUARDO CEVALLOS CASTILLO

Cargo DIRECTOR DE GESTION DE VIALIDAD E INFRAESTRUCTURA PARA EL DESARROLLO

Realizado Por TANGUILA COQUINCHE LUIS ANIBAL

Fecha de Emisión 2019-11-16 09:24

CANCELADO 12 FEB 2020



ORDEN DE MOVILIZACIÓN
(Fuera de la jornada ordinaria de trabajo, en días feriados
y/o fines de semana o que implique el pago de viáticos)

No. 4042

1. IDENTIFICACIÓN DE LA ENTIDAD

Institución GOBIERNO AUTONOMO DESCENTRALIZADO PROVINCIAL DE NAPO
RUC 1560000190001

2. DATOS DE EMISIÓN DE LA ORDEN

Ciudad TENA

Fecha de Vigencia Desde 2019-11-11 Hora 07:30 Hasta 2019-11-15 Hora 18:00

Motivo CON LA FINALIDAD DE MOVILIZAR AL PERSONAL TECNICO, OPERADORES PARA CONTINUAR CON LOS TRABAJOS DE ACCESOS AL PUENTE SOBRE EL RIO CAUCHILLO, MANTENIMIENTO Y REPOSICION DE MATERIAL EN LAS VIAS DE LA PARROQUIA LINARES CANTON EL CHACO Y QUIJOS

No. Ocupantes 5

AUTORIZACIÓN

Fecha 2019-10-31

No. Comunicación MEMORANDO No. 038-2019-DGVID

Lugar Origen NAPO-TENA

Lugar Destino NAPO, QUIJOS, CHACO-PARROQUIA LINARES

Kilometraje Inicio

Kilometraje Fin

3. DATOS DEL CONDUCTOR / A

Nombres CHAVEZ ALDAZ JAIME ESTUARDO

Cargo CHOFER

Número de Cédula / Pasaporte 1500617822

Tipo de Licencia D

4. CARACTERÍSTICAS DEL VEHÍCULO

Número de Placa NSA1010

Marca / Modelo

CAMIONETA MAZDA BT-50 CD 4X4 STD CRD 2.5 FL

Color

PLATEADO

Número Matrícula

A1486265

5. DATOS DEL SOLICITANTE

Nombres ING. EDUARDO CEVALLOS CASTILLO

Cargo DIRECTOR DE GESTION DE VIALIDAD E INFRAESTRUCTURA PARA EL DESARROLLO

Realizado Por TANGUILA COQUINCHE LUIS ANIBAL

Fecha de Emisión 2019-11-11 10:41

RECEBIDO 12 FEB 2020



ORDEN DE MOVILIZACIÓN
(Fuera de la jornada ordinaria de trabajo, en días feriados
y/o fines de semana o que implique el pago de viáticos)

No. 5758

1. IDENTIFICACIÓN DE LA ENTIDAD

Institución GAD PROVINCIAL DE NAPO
RUC 1560000190001

2. DATOS DE EMISIÓN DE LA ORDEN

Ciudad TENA

Fecha de Vigencia Desde 2019-11-09 Hora 07:30 Hasta 2019-11-10 Hora 18:00

Motivo CON LA FINALIDAD DE QUE SE TRASLADE AL CANTÓN EL CHACO Y QUIJOS, PARROQUIA LINARES, MOVILIZANDO AL PERSONAL Y OPERADORES, A CONTINUAR LOS TRABAJOS DE ACCESO AL PUENTE SOBRE EL RIO CAUCHILLO, MANTENIMIENTO Y REPOSICIÓN DE MATERIAL EN LAS VIAS DE LA PARROQUIA LINARES, A CARGO DEL SEÑOR ELVIS GUZMAN - JEFE DE GRUPO

No. Ocupantes 5

AUTORIZACIÓN

Fecha 2019-11-08

No. Comunicación MEMORANDO No 038-DGVID

Lugar Origen NAPO - TENA

Lugar Destino TENA - CHACO - LINARES - QUIJOS

Kilometraje Inicio 285269

Kilometraje Fin

3. DATOS DEL CONDUCTOR / A

Nombres CHAVEZ ALDAZ JAIME ESTUARDO

Cargo CHOFER DE VEHICULO LIVIANO

Número de Cédula / Pasaporte 1500617822

Tipo de Licencia D

4. CARACTERÍSTICAS DEL VEHÍCULO

Número de Placa NSA1010

Marca / Modelo

CAMIONETA MAZDA BT-50 CD 4X4 STD CRD 2.5 FL

Color

PLATEADO

Número Matrícula

A1486265

5. DATOS DEL SOLICITANTE

Nombres ING. EDUARDO CEVALLOS

Cargo DIRECTOR DE GESTION DE VIALIDAD E
INFRAESTRUCTURA PARA EL
DESARROLLO

Realizado Por TAPUY MAMALLACTA SENEYDA SUSY

Fecha de Emisión 2019-11-08 15:20

CANCELADO 12 FEB 2020



ORDEN DE MOVILIZACIÓN
(Fuera de la jornada ordinaria de trabajo, en días feriados
y/o fines de semana o que implique el pago de viáticos)

No. 4008

1. IDENTIFICACIÓN DE LA ENTIDAD

Institución GOBIERNO AUTONOMO DESCENTRALIZADO PROVINCIAL DE NAPO
RUC 1560000190001

2. DATOS DE EMISIÓN DE LA ORDEN

Ciudad TENA

Fecha de Vigencia Desde 2019-11-05 Hora 04:00 Hasta 2019-11-08 Hora 18:00

Motivo CON LA FINALIDAD DE MOVILIZAR A LOS SR. SUPERVISOR DE GRUPO PERSONAL DE TRABAJO Y TECNICOS PARA REALIZAR TRABAJOS: DE ACCESO AL PUENTE SOBRE EL RÍO CAUCHILLO Y MANTENIMIENTO Y REPOSICIÓN DE MATERIAL EN LAS VÍAS DE LA PARROQUIA LINARES, CANTÓN EL CHACO.

No. Ocupantes 5

AUTORIZACIÓN

Fecha 2019-10-31

No. Comunicación MEMORANDO No. 2421-2019-DGVID

Lugar Origen NAPO-TENA

Lugar Destino NAPO, CHACO

Kilometraje Inicio

Kilometraje Fin

3. DATOS DEL CONDUCTOR / A

Nombres CHAVEZ ALDAZ JAIME ESTUARDO

Cargo CHOFER

Número de Cédula / Pasaporte 1500617822

Tipo de Licencia D

4. CARACTERÍSTICAS DEL VEHÍCULO

Número de Placa NSA1010

Marca / Modelo CAMIONETA MAZDA BT-50 CD 4X4 STD CRD 2.5 FL

Color PLATEADO

Número Matrícula A1486265

5. DATOS DEL SOLICITANTE

Nombres ING. EDUARDO CEVALLOS CASTILLO

Cargo DIRECTOR DE GESTION DE VIALIDAD E INFRAESTRUCTURA PARA EL DESARROLLO

Realizado Por TANGUILA COQUINCHE LUIS ANIBAL

Fecha de Emisión 2019-10-31 14:25

1-2 FEB 2020

HOTEL RESTAURANTE KATHERYN

Narbáez, Córdoba Amp Andrey
RUC: 1501297681001
Direc. Matriz y Estab.:
Marco Chacón s/n y Quito
Cel.: 0988465031 - 0988464964
EL CHACO - NAPO - ECUADOR



FACTURA

SERIE: 001 - 001

000000450

AUT. SRI. 1125628367

Sr. JAIME CHAVEZ A

R.U.C. 1500617822

Dirección: TENA

FECHA: 26 11 2019
DIA MES AÑO

Guía de Remisión

Impreso 17 / OCTUBRE / 2019 * CADUCA: 17 / ENERO / 2020

CANT.	DESCRIPCIÓN	V. UNIT.	V. TOTAL
24	Hospedajes	15	315

Original: Adquirente *Copia Emisor

DOCUMENTO CATEGORIZADO: NO

SUB TOTAL 277.20

SUB TOTAL 0%

DESCUENTO

IVA 12 %

VALOR TOTAL

37.80

315

FORMA DE PAGO

EFFECTIVO

DINERO ELECTRÓNICO

TAJETA DE CRÉDITO/CÉDITO

OTROS

F. Autorizada

Recibi Conforme

VÉLIZ MACÍAS CARMEN IRLEY "Gráficas Vélez" RUC. 0915251219001 AUT. - 9456
1 Block 50x2 N° del 000000401 al 000000450

CANCELADO 12 FEB 2020

HOTEL RESTAURANTE KATHERYN

Narbáez, Córdoba Amp Andrey
RUC: 1501297681001
Direc. Matriz y Estab.:
Marco Chacón s/n y Quito
Cel.: 0988465031 - 0988464964
EL CHACO - NAPO - ECUADOR



FACTURA

SERIE: 001 - 001

000000450

AUT. SRI. 1125628367

Sr. JAIME CHAVEZ A

R.U.C. 1500617822

Dirección: TENA

FECHA: 26 11 2019
DIA MES AÑO

Guía de Remisión

Impreso 17 / OCTUBRE / 2019 * CADUCA: 17 / ENERO / 2020

CANT.	DESCRIPCIÓN	V. UNIT.	V. TOTAL
24	Hospedajes	15	315

Original: Adquirente *Copia Emisor

DOCUMENTO CATEGORIZADO: NO

SUB TOTAL

SUB TOTAL 0%

DESCUENTO

IVA 12 %

VALOR TOTAL

277.20

37.80

315.0

FORMA DE PAGO

EFFECTIVO

DINERO ELECTRÓNICO

TAJETA DE CRÉDITO/CÉDITO

OTROS

F. Autorizada

Recibi Conforme

VÉLIZ MACÍAS CARMEN IRLEY "Gráficas Vélez" RUC. 0915251219001 AUT. - 9456
1 Block 50x2 N° del 000000401 al 000000450

33

CERTIFICADO DE TRABAJO

En calidad de Alcalde del Gobierno Autónomo Descentralizado Municipal de Quijos, en debida y legal forma;

CERTIFICO:

*Que, el señor **CHÁVEZ ALDAZ JAIME ESTUARDO** portador de la cédula de ciudadanía N° 150061782-2, Chofer volqueta Mercedes Benz N° 31, (Trabajador del GAD Provincial de Napo) a laborado en las parroquias del cantón Quijos – Papallacta, Cuyuja, Cosanga, San Francisco de Borja y Sumaco, desde el 5 al 26 de noviembre de 2019.*

El interesado podrá hacer uso del presente documento en lo que estime conveniente, salvo en caso legal.

Baeza, noviembre 29 de 2019.

Atentamente,

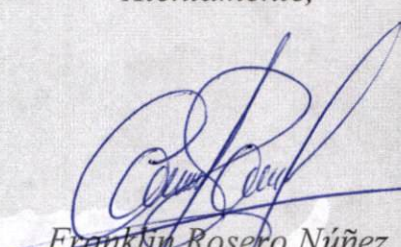
Franklin Rosero Núñez
Alcalde del GAD Municipal de Quijos



CANCELADO

12 FEB 2020



CERTIFICADO DE TRABAJO

A petición de la parte interesada y en mi calidad de **PRESIDENTE DEL GOBIERNO AUTÓNOMO DESCENTRALIZADO PARROQUIAL RURAL DE LINARES**.

CERTIFICO:

Que, el Sr. **CHÁVEZ ALDAZ JAIME ESTUARDO**, portador de la cédula de identidad N° 1500617822, ha laborado en la parroquia Linares en la ampliación de la curva al ingreso del Puente Cauchillo I, reconfiguración de la vía y lastrado de la Parroquia Linares, con el equipo caminero del GAD Provincial de Napo, Jornada de 22 días continuos, desde el 05 de noviembre de 2019 hasta el 26 de noviembre de 2019 pernoctando en la Ciudad El Chaco, ocupando el cargo de:

- Chofer vehículo liviano – Camioneta Chevrolet n° 67.

Demostrando durante su permanencia, responsabilidad, honestidad y dedicación en las labores que le fueron encomendadas.

El interesado puede hacer uso del presente certificado, excepto para trámites legales.

Linares, 29 de noviembre de 2019

Atentamente,

Sr. José Homero Erazo Villota
PRESIDENTE DEL GADPR-LINARES

Email: homeroerazo1950@gmail.com
Teléfono: 0961376900



CANCELADO 12 FEB 2020



GOBIERNO AUTÓNOMO DESCENTRALIZADO PROVINCIAL DE NAPO
DIRECCION DE GESTION DE VIALIDAD E INFRAESTRUCTURA
PARA EL DESARROLLO

Memorando Nro. 087-DGVID

Tena, 6 de noviembre de 2019

PARA : Sr. Elvis Guzmán
Jefe de Grupo

ASUNTO : Disposición.-

Debido al mal estado de las vías, causada por las intensas lluvias, dispongo a usted, traslade maquinaria a su cargo, destinada para laborar en la parroquia Linares, cantón El Chaco, por una jornada de 22 días continuos, (memorando 038-DGVID del 31 octubre 2019), hacia el cantón Quijos, con el afán de realizar el mantenimiento de las vías que se encuentran en pésimo estado en: Papallacta, Cuyuja, Cosanga, San Francisco de Borja y Sumaco.

Maquinaria:

motoniveladora
rodillo
retroexcavadora
volquetas
camioneta

Actividad que deberá coordinar con la Municipalidad del cantón Quijos.

Atentamente,

Ing. Eduardo Cevallos

**DIRECTOR DE GESTION DE VIALIDAD E INFRAESTRUCTURA PARA EL
DESARROLLO**



Recibido 06-11-2019
Elvis Guzmán
[Signature]

12 FEB 2020

Tena, 03 de diciembre de 2019

Yo Ing. **JOSÉ IGNACIO LOBATO QUIROZ** - en calidad de **ANALISTA 3 DE INFRAESTRUCTURA VIAL** del Gobierno Autónomo Descentralizado Provincial de Napo; en debida y legal forma:

CERTIFICACIÓN

Que, el Señor **CHÁVEZ ALDAZ JAIME ESTUARDO** con CI: 1500617822; CHOFER VEHÍCULO LIVIANO - CAMIONETA CHEVROLET N° 67, laboró en una jornada de 22(veintidós) días continuos conforme al siguiente detalle:

SEMANA	DÍA	FECHA
06 Días	Martes a Domingo	05-06-07-08-09-10(Noviembre 2019)
07 Días	Lunes a Domingo	11-12-13-14-15-16-17(Noviembre 2019)
07 Días	Lunes a Domingo	18-19-20-21-22-23-24(Noviembre 2019)
02 Días	Lunes a Martes	25-26(Noviembre 2019)
TOTAL: 22 Días Laborables		

Actividades Ejecutadas: reconfiguración de la vía y lastrado de la parroquia Linares, cantón el Chaco.

Es todo cuanto puedo certificar en honor a la verdad.

Atentamente,

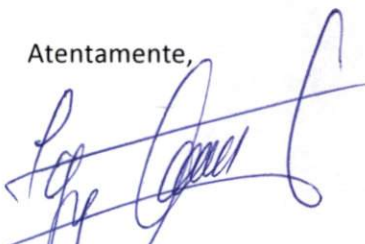

Ing. José Lobato
ANALISTA 3 DE INFRAESTRUCTURA VIAL



SANCTUARY
12 FEB 2020



GOBIERNO AUTÓNOMO DESCENTRALIZADO PROVINCIAL DE NAPO
TENA-NAPO - ECUADOR
ADMINISTRACIÓN 2019-2023

El señor CARLOS ELVIS GUZMAN VIANA, en calidad de Jefe de Grupo del GAD Provincial de Napo, en debida y legal forma,

CERTIFICA:

Que, el señor **CHAVEZ ALDAZ JAIME ESTUARDO**, con cédula de ciudadanía N°1500617822, laboró como CHOFER de Volqueta Mercedes Benz N° 31, en una jornada de 22 días continuos en el frente de trabajo de la Parroquia Linares perteneciente al Cantón El Chaco y en las diferentes parroquias del Cantón Quijos, realizando trabajos de mantenimiento vial y requerimientos de las Juntas Parroquiales dentro de la misma jornada de trabajo, partir del: 05, 06, 07,08,09,10,11,12,13,14,15,16,17,18,19,20,21,22,23,24,25 y 26 de noviembre de 2019,.

Es todo cuanto puedo certificar en honor a la verdad.

Tena, 29 de noviembre de 2019

Sr. Elvis Guzmán Viana
JEFE DE GRUPO

NOTA: Las inconsistencias del registro de asistencia que refleja en el reloj biométrico, se debe a los lugares de trabajo distantes por cuanto se debe atender los pedidos de las Juntas Parroquiales, en coordinación con el Director de Vialidad e Infraestructura para el Desarrollo.

El registro de entrada y salida de los días 10 y 11 de noviembre de 2019, no refleja en el reloj biométrico por cuanto la camioneta a cargo de este frente sufrió daños en el sistema de inyección, quedándose en el sector de Guacamayos.

RECEBIDO
12 FEB 2020

30



BANCO CENTRAL DEL ECUADOR

Fecha: 13-2-2020

Hora: 11:19:27

Detalle de OPIS Tramitadas en el SPI-SP

Usuario: CRUZ PANTOJA TATIANA VERONICA 1210010

Num. Ref. BCE.:15130262

Institución Pública: GAD PROV NAPO - FID							# Cta.: 1210010	
Institución Receptora: BANCO DEL AUSTRO							# Cta. Cte: 3600186	
Nom.Ins.Financiera	# Cta Ben.	Monto	# Referencia	# Ced.Ident.	Nom Ben.	T. Cta.	Fec Proc Banco	Estado
BANCO DEL AUSTRO	15613823	237.50	68	1500228588	ANDY VARGAS VICTOR LENIN	2	12-02-2020 00:00:00	ACREDITADA
BANCO DEL AUSTRO	15604964	237.50	68	1500617822	CHAVEZ ALDAZ JAIME ESTUARDO	2	12-02-2020 00:00:00	ACREDITADA
BANCO DEL AUSTRO	15613483	237.50	68	1600159113	ROMERO COELLO NORBERTO DE JESU	2	12-02-2020 00:00:00	ACREDITADA
BANCO DEL AUSTRO	15589043	142.50	68	1600147167	TANQUINA TANQUINO JORGE NELSON	2	12-02-2020 00:00:00	ACREDITADA
Total:	855.00	Reg.:4						