

# GAD PROVINCIAL DE NAPO

## COMPROBANTE DE PAGO N° 108191

Fecha: 25/08/2020

Asiento N° 2427

Compromiso N° 502

BANCO CENTRAL DEL ECUADOR Cta Cte No 01210010

Nota Débito N° 0

A LA ORDEN DE: **PARRA GAVILANEZ BAIRON KLEBER**

**USD 237.50**

LA SUMA DE: **DOSCIENTOS TREINTA Y SIETE Dolares 50/100 Cts**

TENA, 25 de Agosto del 2020

### DETALLE DEL COMPROBANTE:

PARRA GAVILANEZ BAIRON KLEBER.- Liquidación de 22 días de jornada por realizar el ensanchamiento de la vía y relleno de las cajoneras para la ampliación y asfaltado de la vía Cangagua-Oyacachi-Cantón Chaco, según Autorización para el Cumplimiento de Servicios Institucionales No.110-DOP del 30 de julio del 2020. Anticipo pagado con cp. N. 107881

Usuario: PAULINA

### DOCUMENTOS BANCARIOS

No	Beneficiario	Valor	Firma	Ruc/CI
CTA 01176917311	PARRA GAVILANEZ BAIRON KLEBER	237.50		
	<b>TOTAL DOCUMENTOS BANCARIOS USD</b>	<b>237.50</b>		

### APLICACION CONTABLE

Código	Descripción	Debe	Haber
1.5.1.33.03.011	VIATICOS Y SUBSISTENCIAS TALLERES Y MANTENIMIENTO	787.50	
2.1.3.73.01.001	CUENTAS POR PAGAR BIENES Y SERVICIOS DE INVERSION	787.50	
6.3.1.53.01	INVERSIONES EN BIENES NACIONALES DE USO PUBLICO	787.50	
1.1.1.03.01.001	BCO CENTRAL DEL ECUADOR MONEDA NAC. CTA 01210010		237.50
1.1.2.15.01.001	ANTICIPOS DE VIATICOS PASAJES Y OTROS DE VIAJE INSTITUCIONAL		550.00
1.5.1.98.01.001	(-) APLICACION A GASTOS DE GESTION		787.50
2.1.3.73.01.001	CUENTAS POR PAGAR BIENES Y SERVICIOS DE INVERSION		787.50
	<b>SUMAN O PASAN USD</b>	<b>2,362.50</b>	<b>2,362.50</b>

**CANCELADO 28 AGO 2020**

### APLICACION PRESUPUESTARIA :

Partida Presupuestaria	Compromiso	Devengado	Pago
40.01.001.003.730303.000.15.01.000.99.99.99.99.001 VIATICOS Y SUBSISTENCIAS E		787.50	787.50
<b>TOTAL GASTOS USD</b>	<b>0.00</b>	<b>787.50</b>	<b>787.50</b>



Lcda. Even Brito  
Dir. Financiera



Ing. Natalia Villalta  
Subd. contabilidad (e)

15662231

Banco Central Ecuador  
Referencia

28/08/2020  
Trib - 862

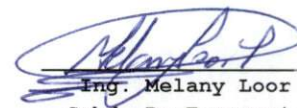

Ing. Melany Loor  
Subd. De Tesoreria

25/08/2020 11:20

Página 1/1

Todo 18 hgs

**ORDEN DE PAGO N° 108191**

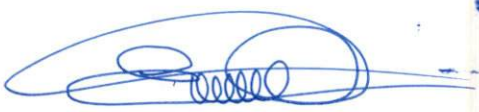
<b>FECHA:</b>	25 de agosto de 2020	<b>VALOR USD:</b>	<b>\$237.50</b>
DOSCIENTOS TREINTA Y SIETE, 50/100 USD			
<b>PÁGUESE A LA ORDEN DEL SEÑOR (ES):</b>			
PARRA GAVILANEZ BAIRON KLEBER			
PARRA GAVILANEZ BAIRON KLEBER.- Liquidación de 22 días de jornada por realizar el ensanchamiento de la vía y relleno de las cajoneras para la ampliación y asfaltado de la vía Cangagua-Oyacachi-Cantón Chaco, según Autorización para el Cumplimiento de Servicios Institucionales No.110-DOP del 30 de julio del 2020. Anticipo pagado con cp. N. 107881			
<b>AUTORIZADO POR:</b>			
 <b>CANCELADO 28 AGO 2020</b>			
LCDA. EVEN BRITO ESPINOZA PREFECTO (A) PROVINCIAL O SU DELEGADO			





## GOBIERNO AUTÓNOMO DESCENTRALIZADO PROVINCIAL DE NAPO

DIRECCIÓN DE APOYO DE CONTABILIDAD

## LIQUIDACIÓN DE VIÁTICOS

COMPROMISO Nro.: 502

FECHA: 14/08/2020

BENEFICIARIO: PARRA GAVILANEZ BYRON-CHOFER

CONCEPTO : Liquidación de 01 Comisión. Autorización para el Cumplimiento de Servicios Institucionales N.110-DOP de fecha 06/07/2020

LUGAR : Oyacachi-Cantón Chaco

NO. DE DÍAS : 22 días continos

MONTO : \$ 237.50

No.	TIPO DE REQUISITO	LISTA DE CHEQUEO			OBSERVACIONES
		CUMPLE	NO CUMPLE	NO APLICA	
1	Solicitud de autorización de comisión legalizada por el Jefe inmediato, el comisionado y la máxima autoridad o su delegado.	✓			Solicitud legalizada Nro. 110-DOP
2	Formulario de "Informe del cumplimiento de Servicios Institucionales", firmadas por: el funcionario comisionado, Jefe inmediato superior y autorizado por la máxima autoridad o su delegado, detallando las actividades cumplidas.	✓			Informe legalizado Nro. 110-DOP
3	Hoja de control de actividades diarias (Maquinaria y vehículos pesados)	✓			Legalizada por el funcionario comisionado y el Jefe de Grupo
4	Certificado del rastreo satelital del vehículo Institucional y reporte con hoja de ruta del vehículo	✓			Informe Técnico sistema de rastreo satelital legalizado por Ing. Luis Casco-Analista 2-Volqueta HINO NO. 58 placas NEI 1359
5	Facturas (s) de gastos por: alimentación y hospedaje emitidas a nombre y cédula del servidor (a).	✓			Factura N. 695 del 29/07/2020
6	Reporte manual del registro de asistencia	✓			Del 08 al 29/07/2020
7	Certificación de asistencia	✓			De fecha 30/07/2020 legalizada por Dr. Luis Samaniego-Gestión de Talento Humano Talleres y Ab. Jonatan Rojas Sub. T. Humano por 22 días
8	Certificado de cumplimiento o asistencia a la Comisión del supervisor o Jefe inmediato.	✓			- Certificado de trabajo firmado por el Fiscalizador y el Jefe de Grupo
9	Certificado de cumplimiento o asistencia a la Comisión del lugar al cual asistieron.	✓			Certificado de trabajo firmado por el Presidente del GAD Parroquial Rural de Oyacachi

NOTA: Toda la documentación adjunta al proceso y antecedentes debe venir con firmas originales, en el caso de Quipux las firmas serán electrónicas o manuales.

Nro. de días trabajados	21	Valor del viático:	\$ 37.50
TOTAL VIÁTICOS		\$ 787.50	

A justificar 70%	\$ 551.25
Asume la entidad 30%	\$ 236.25

Presentación de facturas (Alimentación y Hospedaje) por:	\$ 551.25
Sin presentación de facturación conforme normativa:	\$ 236.25
Suma total del viático:	\$ 787.50
Presentación de facturas (Combustible, peaje, pasajes) por:	\$ 0.00
Descuento del anticipo entregado:	\$ 550.00
VALOR A PAGAR:	\$ 237.50

ELABORADO POR:

*Paulina Páez A.*

Paulina Páez A.

ASISTENTE DE APOYO ADMINISTRATIVO 3

SANCELADO 7 8 AGO 2020

## GAD PROVINCIAL DE NAPO

### COMPROMISO No: 502

Certificación No: 311

Transacción No: 5266

Fecha: 12/08/2020

Proveedor: PARRA GAVILANEZ BAIRON KLEBER

Identificación: Cédula 1500711161

**DETALLE:**

Pago de la liquidación de 22 días de jornada por realizar el ensanchamiento de la vía y relleno de las cajoneras para el proyecto: Ampliación y asfaltado de la vía Cangagua-Oyacachi el mantenimiento de la vía Cangagua-Oyacachi, en atención al informe de licencia con remuneración No.110-DOP del 30 de julio del 2020.

CLAUDIA

Partida Presupuestaria	Valor
40.01.001.003.730303.000.15.01.000.99.99.99.99.001 VIATICOS Y SUBSISTENC	787.50
Total =>	787.50

CANCELADO 28 AGO 2020

  
Claudia Mamallacta T.  
Analista 2 De Presupuesto

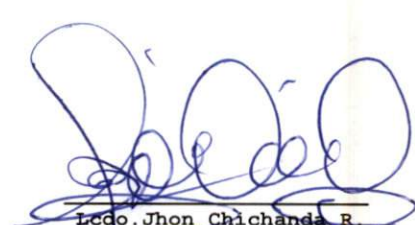
  
Lcdo. Jhon Chichanda R.  
Subdirector Presup. (e)

  
Lcda. Even Brito Espinosa  
Directora Financiera



311

		<b>SOLICITUD DE AUTORIZACIÓN PARA CUMPLIMIENTO DE SERVICIOS INSTITUCIONALES</b>			
SOLICITUD DE AUTORIZACIÓN N° 110-DOP			FECHA DE SOLICITUD (dd-mm-aa) 06/07/2020		
VIÁTICOS	X	MOVILIZACIONES	SUBSISTENCIAS	ALIMENTACIÓN	
<b>DATOS GENERALES</b>					
<b>APELLIDOS - NOMBRES DE LA O EL SERVIDOR</b>			<b>PUESTO QUE OCUPA:</b>		
PARRA GAVILANEZ BYRON KLEVER			CHOFER DE VEHICULO PESADO		
<b>CIUDAD - PROVINCIA DEL SERVICIO INSTITUCIONAL</b>			<b>NOMBRE DE LA UNIDAD A LA QUE PERTENECE LA O EL SERVIDOR</b>		
CANGAGUA - PARROQUIA OYACACHI, CANTON EL CHACO PROV. NAPO			DIRECCION DE OBRAS PUBLICAS		
<b>FECHA SALIDA</b> (dd-mm-aa)	<b>HORA SALIDA</b> (hh:mm)	<b>FECHA LLEGADA</b> (dd-mm-aa)	<b>HORA LLEGADA</b> (hh:mm)		
08-07-2020	7432	29-07-2020	16425		
<b>DESCRIPCIÓN DE LAS ACTIVIDADES A EJECUTARSE:</b>					
<p>PARRA GAVILANEZ BYRON KLEVER – CHOFER DE VEHICULO PESADO VOLQUETA HINO NEI-1359 No.58          BARROSO LUIS ABRAHAM – CHOFER DE VEHICULO PESADO VOLQUETA CHEVROLET NEI-1045 No. 41          ALMEIDA CISNEROS ALEXIS FERNANDO– CONDUCTOR VEHICULO PESADO VOLQUETA HINO NEI-1204 No.52          VASQUEZ SANCHEZ ALVARO JESUS –CONDUCTOR DE VEHICULO PESADO VOLQUETA HINO NEI-1205 No.59          BORJA LOPEZ GERMAN ALEJANDRO – CHOFER DE VEHICULO PESADO VOLQUETA HINO NEI-1208 No.54</p> <p>Se le dispone, trasladarse al <b>cantón El Chaco, parroquia Oyacachi</b>, a transportar material pétreo para el ensanchamiento de la vía y relleno de las cajoneras para el proyecto: Ampliación y Asfaltado de la vía Cangagua – Oyacachi el mantenimiento de la vía <b>Cangagua – Oyacachi</b>.</p> <p>Ing. Pedro Grefa – Responsable del Grupo</p> <p>Inicio de trabajos: 08 de julio de 2020, por una jornada de 22 días continuos.</p> <p style="text-align: right;">El Ingeniero José Lobato fiscaliza esta obra</p>					
	<b>NOMBRE DE TRANSPORTE</b>	<b>ROUTA</b>	<b>SALIDA</b>		<b>LLEGADA</b>
			<b>FECHA</b> dd-mm-aa	<b>HORA</b> hh:mm	<b>FECHA</b> dd-mm-aa
TERRESTRE	INSTITUCIONAL	TENA – (PARROQUIA OYACACHI), CANTON EL CHACO	08-07-2020	7432	29-07-2020
					16425
<b>DATOS PARA TRANSFERENCIA</b>					
<b>NOMBRE DEL BANCO:</b>		<b>TIPO DE CUENTA:</b>	<b>No. DE CUENTA:</b>		
<b>FIRMA DE LA O EL SERVIDOR SOLICITANTE</b>			<b>FIRMA DE LA O EL RESPONSABLE DE LA UNIDAD SOLICITANTE</b>		
 Byron Parra <b>CHOFER DE VEHICULO PESADO</b>			 Ing. Maritza Licuy <b>DIRECTORA DE OBRAS PUBLICAS</b>		
<b>FIRMA DE LA AUTORIDAD NOMINADORA O SU DELEGADO</b>			<b>NOTA:</b> Esta solicitud deberá ser presentada para su Autorización, con por lo menos 72 horas de anticipación al cumplimiento de los servicios institucionales; salvo el caso de que por necesidades institucionales la Autoridad Nominadora autorice. <ul style="list-style-type: none"> <li>De no existir disponibilidad presupuestaria, tanto la solicitud como la autorización quedarán insubsistentes</li> <li>El informe de Servicios Institucionales deberá presentarse dentro del término de 4 días de cumplido el servicio institucional</li> </ul> Está prohibido conceder servicios institucionales durante los días de descanso obligatorio, con excepción de las Máximas Autoridades o de casos excepcionales debidamente justificados por la Máxima Autoridad o su Delegada.		
 Ing. Tito Egidio Merino Quezada <b>DIRECTOR ADMINISTRATIVO DELEGADO DE LA SEÑORITA PREFECTA</b>					

aut up al. 20201 08/07/2020 comp. M... **CANCELADO 28-AGO 2020** 9550





GOBIERNO



DE NAPO

PROVINCIAL

## INFORME DE LICENCIA CON REMUNERACIÓN

Nro. SOLICITUD LICENCIA CON REMUNERACIÓN  
110-DOPFECHA DE INFORME (dd – mmm – aaaa)  
30-07-2020

## DATOS GENERALES

APELLIDOS – NOMBRES DEL SERVIDOR:

PARRA GAVILANES BYRON KLEVER

PUESTO:

CHOFER DE VEHICULO PESADO

CIUDAD – PROVINCIA DE LA COMISION:

CANGAHUA-PARROQUIA OYACACHI, CANTÓN EL  
CHACO PRO. NAPO

NOMBRE DE LA UNIDAD DEL SERVIDOR:

DIRECCIÓN DE OBRAS PUBLICAS

SERVIDORES QUE INTEGRAN LA COMISION:

PARRA GAVILANES BYRON KLEVER-CHOFER DE VEHICULO PESADO VOLQUETA HINO NEI-1359 N°857  
BARROSO LUIS ABRAHÁN- CHOFER DE VEHICULO PESADO VOLQUETA CHEVROLET NEI-1045 N°41  
ALMEIDA CISNEROS ALEXIS FERNANDO-CHOFER DE VEHICULO PESADO VOLQUETA HINO NEI-1204 N°52  
VÁSQUEZ SÁNCHEZ ÁLVARO JESÚS-CHOFER DE VEHICULO PESADO VOLQUETA HINO NEI-1205 N°59  
BORJA LÓPEZ GERMAN ALEJANDRO-CHOFER DE VEHICULO PESADO VOLQUETA HINO NEI-1208 N°54

## INFORME DE ACTIVIDADES Y PRODUCTOS ALCANZADOS

Dando cumplimiento a la Solicitud de comisión N°113-DOP suscrita por la señorita Prefecta me traslade en calidad de **CHOFER DE VEHICULO PESADO** de la **VOLQUETA HINO NEI-1205 No. 59**, a la parroquia **Oyacachi**, cantón El Chaco con el objetivo de transportar material pétreo para el relleno de las cajoneras en la ampliación y asfaltado de la vía Cangahua-Oyacachi, pernoctando en el sector.

CANCELADO 28 AGO 2020

1 08/07/2020 ✓

- Salida desde los Talleres del GAD Provincial de Napo hacia la Parroquia Oyacachi, cantón Tena para realizar trabajos de ampliación y asfaltado de la vía Cangahua-Oyacachi.

2 09/07/2020 ✓

- Transportar material pétreo para para el relleno de las cajoneras en la ampliación y asfaltado de vía Cangahua- Oyacachi. (10 viajes)

3 10/07/2020 ✓

- Transportar material pétreo para para el relleno de las cajoneras en la ampliación y



asfaltado de vía Cangahua- Oyacachi. (10 viajes)

4 11/07/2020 ✓

- Transportar material pétreo para para el relleno de las cajoneras en la ampliación y asfaltado de vía Cangahua- Oyacachi. (10 viajes)

5 12/07/2020 ✓

- Transportar material pétreo para para el relleno de las cajoneras en la ampliación y asfaltado de vía Cangahua- Oyacachi. (6 viajes)

6 13/07/2020 ✓

- Transportar material pétreo para para el relleno de las cajoneras en la ampliación y asfaltado de vía Cangahua- Oyacachi. (10 viajes)

7 14/07/2020 ✓

- Transportar material pétreo para para el relleno de las cajoneras en la ampliación y asfaltado de vía Cangahua- Oyacachi. (10 viajes)

8 15/07/2020 ✓

- Cambio de llantas y continuando con el transportar material pétreo para para el relleno de las cajoneras en la ampliación y asfaltado de vía Cangahua- Oyacachi. (8 viajes)

9 16/07/2020 ✓

- Transportar material pétreo para para el relleno de las cajoneras en la ampliación y asfaltado de vía Cangahua- Oyacachi. (8 viajes)

10 17/07/2020 ✓

- Transportar material pétreo para para el relleno de las cajoneras en la ampliación y asfaltado de vía Cangahua- Oyacachi. (8 viajes)

11 18/07/2020 ✓

- Cambio de llantas y continuando con el transportar material pétreo para para el relleno de las cajoneras en la ampliación y asfaltado de vía Cangahua- Oyacachi. (7 viajes)

12 19/07/2020 ✓

- Transportar material pétreo para el stock en la ampliación y asfaltado de vía Cangahua- Oyacachi. (11 viajes)

13 20/07/2020 ✓

- Desalojo de escombros para el relleno de cajoneras en la ampliación y asfaltado de vía Cangahua- Oyacachi. (23 viajes)

CANCELADO 7 8 AGO 2020

14 21/07/2020 ✓

- Desalojo de escombros para el relleno de cajoneras en la ampliación y asfaltado de vía Cangahua- Oyacachi. (31 viajes)

15 22/07/2020 ✓

- Transportar material pétreo para el stock en la ampliación y asfaltado de vía Cangahua- Oyacachi. (21 viajes)

16 23/07/2020 ✓

- Transportar material pétreo para para el relleno de las cajoneras en la ampliación y asfaltado de vía Cangahua- Oyacachi. (8 viajes)

17 24/07/2020 ✓

- Transportar material pétreo para para el relleno de las cajoneras en la ampliación y

asfaltado de vía Cangahua- Oyacachi. (8 viajes)

18 25/07/2020 ✓

- Transportar material pétreo para para el relleno de las cajoneras en la ampliación y asfaltado de vía Cangahua- Oyacachi. (7 viajes)

19 26/07/2020 ✓

- Transportar material pétreo para para el relleno de las cajoneras en la ampliación y asfaltado de vía Cangahua- Oyacachi. (8 viajes)

20 27/07/2020 ✓

- Desalojo de escombros para el relleno de cajoneras en la ampliación y asfaltado de vía Cangahua- Oyacachi. (13 viajes)

21 28/07/2020 ✓

- Transportar material pétreo para para el relleno de las cajoneras en la ampliación y asfaltado de vía Cangahua- Oyacachi y cambio de llantas. (10 viajes)

22 29/07/2020 ✓

- Transportar material pétreo para para el relleno de las cajoneras en la ampliación y asfaltado de vía Cangahua- Oyacachi. (3 viajes) y retornando a los talleres de la institución.

CANCELADO 7 8 AGO 2020



Ing. Pedro Grefa Cerda  
SUPERVISOR DE OBRA CIVIL (JEFE DE GRUPO)



Sr. Byron Parra  
CHOFER DE VEHÍCULO PESADO





ITINERARIO	SALIDA	LLEGADA	NOTA
FECHA dd-mm-aaa	08-07-2020	29-07-2020	
HORA hh:mm	07:32	16:25	
Hora Inicio de Labores el día de retorno			

Estos datos se refieren al tiempo efectivamente utilizado en la Comisión, desde la salida del lugar de residencia o trabajo habituales o del cumplimiento de la licencia según sea el caso, hasta su llegada de estos sitios.

TRANSPORTE UTILIZADO			SALIDA		LLEGADA	
TIPO DE TRANSPORTE (Aéreo, terrestre, otros)	NOMBRE DEL TRANSPORTE	RUTA	FECHA dd-mm-aaaa	HORA hh:mm	FECHA dd-mm-aaaa	HORA hh:mm
TERRESTRE	INSTITUCIONAL	TENA-(PARROQUIA OYACACHI), CANTÓN EL CHACO	08/07/2020	07H32	29/07/2020	16H25

NOTA: En caso de haber utilizado transporte público aéreo o terrestre, se deberá adjuntar obligatoriamente los pasajes a bordo o boletos, de acuerdo a lo que establece el artículo 19 del Reglamento para pago de Viáticos, Subsistencias y Movilización.

OBSERVACIONES	
FIRMA SERVIDOR COMISIONADO:    <b>NOMBRE:</b> PARRA GAVILANEZ BYRON KLEVER CHOFER DE VEHICULO PESADO	NOTA  El presente informe deberá presentarse dentro del término máximo de 4 días de cumplida la licencia, caso contrario la liquidación se demorará e incluso de no presentarlo tendría que restituir los valores pagados. Cuando la licencia sea superior al número de horas o días autorizados, se deberá adjuntar la autorización por escrito de la Máxima Autoridad o su Delegado.

FIRMAS DE APROBACION	
FIRMA DE LA AUTORIDAD NOMINADORA O SU DELEGADO    <b>Nombre:</b> Ing. Tito Egidio Merino Quezada <b>DIRECTOR ADMINISTRATIVO DELEGADO DE LA SEÑORITA PREFECTA</b>	FIRMA DEL O LA JEFE INMEDIATO DEL O LA RESPONSABLE DE LA UNIDAD   <b>Nombre:</b> Ing. Maritza Licuy <b>DIRECTORA DE OBRAS PUBLICAS</b>





## CONTROL DE ACTIVIDADES DIARIAS REALIZADAS

Cantón : CHACO Parroquia: OYACACHI Sector: OYACACHI Jornada (días): 22  
Obra : Ensanchamiento de la vía Cangahua-Oyacachi Marca volqueta: HINO-700 NEI-1359 #58

Fecha	Lugar y Hora de Salida	km. Inicial	Actividad Realizada	No. de viajes realizados	Lugar y Hora de Llegada	Km. final
08/07/2020	Tena: 07h32	14860	Salida de Talleres-Oyacachi		Oyacachi-15:40	15178
09/07/2020	Oyacachi: 07h30	15178	Transporte de material Pétreo Mina Oyacachi-Vía Cangahua.	10	Oyacachi-17h00	15288
10/07/2020	Oyacachi-07h30	15288	" " " " "	10	Oyacachi-17h00	15470
11/07/2020	Oyacachi-07h30	15470	" " " " "	10	Oyacachi-17h00	15640
12/07/2020	Oyacachi-07h30	15640	" " " " "	6	Oyacachi-17h00	15761
13/07/2020	Oyacachi-07h30	15761	" " " " "	10	Oyacachi-17h00	15810
14/07/2020	Oyacachi-07h30	15810	" " " " "	10	Oyacachi-17h00	15870
15/07/2020	Oyacachi-07:30	15870	" " " " "	8	Oyacachi-17h00	15963
16/07/2020	Oyacachi-07:30	15963	" " " " "	8	Oyacachi-17h00	16033
17/07/2020	Oyacachi-07h30	16033	" " " " "	8	Oyacachi-17h00	16145
18/07/2020	Oyacachi-07h30	16145	" " " " "	7	Oyacachi-17h00	16257
19/07/2020	Oyacachi-07h30	16257	Transporte de material a la vía 1 - Materia para Stock: 10	11	Oyacachi-17h00	16284
20/07/2020	Oyacachi-07h30	16284	Transporte de material a la vía: 2 - Desalojo de Cajoneras: 21	23	Oyacachi-17h00	16344
21/07/2020	Oyacachi-07h30	16344	Transporte de material a la vía: 2 - Desalojo de Cajoneras: 29	31	Oyacachi-17h00	16413
22/07/2020	Oyacachi-07h30	16413	Transporte de material a la vía: 2 - Material para Stock: 19	21	Oyacachi-17h00	16474
23/07/2020	Oyacachi-07h30	16474	Transporte de material Pétreo Mina Oyacachi-Vía Cangahua	8	Oyacachi-17h00	16616
24/07/2020	Oyacachi-07h30	16616	" " " " "	8	Oyacachi-17h00	16775
25/07/2020	Oyacachi-07h30	16775	" " " " "	7	Oyacachi-17h00	16898
26/07/2020	Oyacachi-07h30	16898	" " " " "	8	Oyacachi-17h00	17058
27/07/2020	Oyacachi-07h30	17058	Transporte de material Pétreo: 4 - Desalojo de Cajoneras: 9	13	Oyacachi-17h00	17180
28/07/2020	Oyacachi-07h30	17180	Transporte de material Pétreo: 8 - Desalojo de cajoneras: 2	10	Oyacachi-17h00	17324
29/07/2020	Oyacachi 07h30	17324	Transporte de material Pétreo a la vía y retorno a Tena	3	Tena-16h25	17608

Observaciones y Novedades:.....

CANCELADO ? 8 AGO 2020

Nombre del Chofer: Byron Parra  
Firma del Chofer: Nombre Jefe de Grupo:   
Firma Jefe de Grupo: Pedro Greba 10





## **Gobierno Autónomo Descentralizado Provincial de Napo**

### **INFORME TÉCNICO SISTEMA DE RASTREO SATELITAL**

#### **DATOS INFORMATIVOS**

**INSTITUCION:** GAD PROVINCIAL DE NAPO  
**DEPARTAMENTO:** SUB DIRECCION DE MANTENIMIENTO,  
TRANSPORTE Y MAQUINARIA.  
**FECHA:** 31- 07-2020

#### **ANTECEDENTES:**

Por disposición verbal del Ing. German Quevedo Sub Director de Mantenimiento Transporte y Maquinaria, se realiza la revisión en el sistema de rastreo satelital de los vehículos que se encuentran en comisión, mismos que solicitan la certificación de la ubicación durante el tiempo que dura la jornada de trabajos en el lugar destinado mediante el memorando, **022-DOP**, enviado por parte de la Directora de Obras Públicas, Ing. Maritza Licuy, en donde se detalla que los trabajos a realizarse : ensanchamiento de la vía y relleno de las cajoneras para el proyecto ; **ampliación y Asfaltado de la vía Cangagua – Oyacachi tramo jurisdicción Napo, longitud 9,65 Km**

El inicio de los trabajos es del 08 de julio hasta el 29 de julio del 2020 una jornada de 22 días.

#### **OBJETIVO**

- Presentar el informe técnico del recorrido y lugar de trabajo de los vehículos que están en comisión de servicios institucionales.

#### **DESARROLLO**

- La revisión del recorrido y lugar de trabajo, se realizó visualizando en la plataforma Omnilogikd, en la cual se generó lo reportes desde el día miércoles 8 de junio del 2020 hasta el día miércoles 29 de julio del 2020.
- Se detalla a continuación el vehículos con sus posiciones y recorridos;

**VOLQUETE HINO 12M3 N° 58 PLACA NEI- 1359  
SR. BYRON KLEVER PARRA GAVILANES**

**CANCELADO 28 AGO 2020**



DEL 8 JULIO DEL 2020

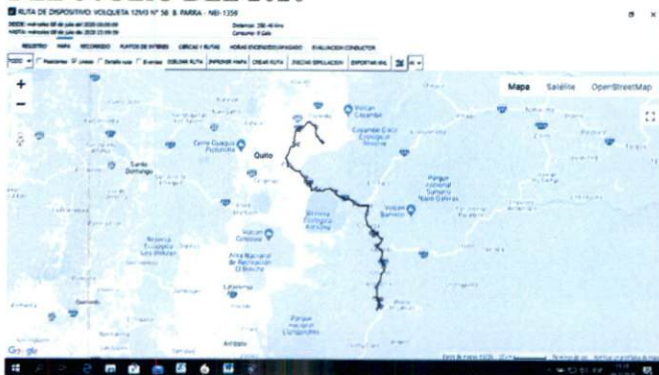

DEL 9 AL 28 DE JULIO 2020

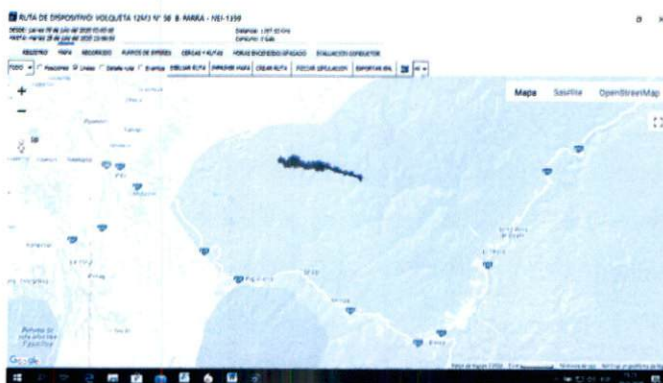

29 DE JULIO 2020

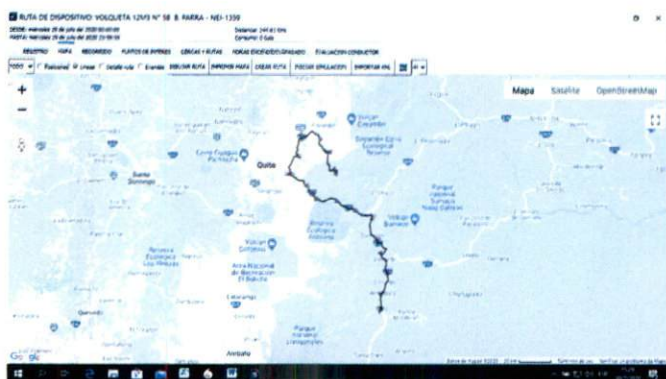

FECHA	INICIA EN:	TERMINA EN:	DURACION	KMS	VEL. MAX.
15/7/2020 12:48:30	Oyacachi, Cantón El Chaco, Napo, Ecuador	Oyacachi, Cantón El Chaco, Napo, Ecuador	3 Hora(s) 4 minuto(s)	28.01	32
16/7/2020 10:44:50	Oyacachi, Cantón El Chaco, Napo, Ecuador	Oyacachi, Cantón El Chaco, Napo, Ecuador	1 minuto(s)	0.01	0
16/7/2020 16:40:09	Oyacachi, Cantón El Chaco, Napo, Ecuador	Oyacachi, Cantón El Chaco, Napo, Ecuador	15 minuto(s)	3.84	34
16/7/2020 7:09:32	Oyacachi, Cantón El Chaco, Napo, Ecuador	Oyacachi, Cantón El Chaco, Napo, Ecuador	3 minuto(s)	1.4	23
17/7/2020 18:17:27	Oyacachi, Cantón El Chaco, Napo, Ecuador	Oyacachi, Cantón El Chaco, Napo, Ecuador	5 minuto(s)	2.03	25
17/7/2020 7:12:41	Oyacachi, Cantón El Chaco, Napo, Ecuador	Oyacachi, Cantón El Chaco, Napo, Ecuador	7 minuto(s)	1.61	20
18/7/2020 18:36:09	Cangahua, Cayambe, Pichincha, Ecuador	Oyacachi, Cantón El Chaco, Napo, Ecuador	8 minuto(s)	2.36	29





## Gobierno Autónomo Descentralizado Provincial de Napo

18/7/2020 7:10:44	Oyacachi, Cantón El Chaco, Napo, Ecuador	Oyacachi, Cantón El Chaco, Napo, Ecuador	7 minuto(s)	1.56	23
19/7/2020 13:02:22	Oyacachi, Cantón El Chaco, Napo, Ecuador	Oyacachi, Cantón El Chaco, Napo, Ecuador	1 minuto(s)	0.01	0
19/7/2020 7:23:05	Oyacachi, Cantón El Chaco, Napo, Ecuador	Oyacachi, Cantón El Chaco, Napo, Ecuador	6 minuto(s)	1.56	25
20/7/2020 16:48:33	Cangahua, Cayambe, Pichincha, Ecuador	Oyacachi, Cantón El Chaco, Napo, Ecuador	27 minuto(s)	5.65	29
20/7/2020 7:22:54	Oyacachi, Cantón El Chaco, Napo, Ecuador	Oyacachi, Cantón El Chaco, Napo, Ecuador	12 minuto(s)	1.74	27
22/7/2020 16:23:49	Oyacachi, Cantón El Chaco, Napo, Ecuador	Oyacachi, Cantón El Chaco, Napo, Ecuador	43 minuto(s)	6.47	26
22/7/2020 7:24:10	Oyacachi, Cantón El Chaco, Napo, Ecuador	Oyacachi, Cantón El Chaco, Napo, Ecuador	19 minuto(s)	1.49	27
22/7/2020 8:00:16	Oyacachi, Cantón El Chaco, Napo, Ecuador	Oyacachi, Cantón El Chaco, Napo, Ecuador	1 Hora(s) 1 minuto(s)	13.68	39
22/7/2020 9:34:17	Oyacachi, Cantón El Chaco, Napo, Ecuador	Oyacachi, Cantón El Chaco, Napo, Ecuador	2 Hora(s) 20 minuto(s)	3.59	21
23/7/2020 12:40:14	Oyacachi, Cantón El Chaco, Napo, Ecuador	Oyacachi, Cantón El Chaco, Napo, Ecuador	3 Hora(s) 58 minuto(s)	53.38	38
23/7/2020 18:02:41	Oyacachi, Cantón El Chaco, Napo, Ecuador	Cangahua, Cayambe, Pichincha, Ecuador	13 minuto(s)	3.27	26
23/7/2020 18:33:38	Cangahua, Cayambe, Pichincha, Ecuador	Oyacachi, Cantón El Chaco, Napo, Ecuador	16 minuto(s)	2.57	24
23/7/2020 7:15:54	Oyacachi, Cantón El Chaco, Napo, Ecuador	Oyacachi, Cantón El Chaco, Napo, Ecuador	7 minuto(s)	1.66	29
23/7/2020 7:46:48	Oyacachi, Cantón El Chaco, Napo, Ecuador	Oyacachi, Cantón El Chaco, Napo, Ecuador	4 Hora(s) 5 minuto(s)	50.8	38
24/7/2020 12:43:09	Oyacachi, Cantón El Chaco, Napo, Ecuador	Oyacachi, Cantón El Chaco, Napo, Ecuador	4 Hora(s) 25 minuto(s)	55.29	43
24/7/2020 17:36:32	Oyacachi, Cantón El Chaco, Napo, Ecuador	Oyacachi, Cantón El Chaco, Napo, Ecuador	50 minuto(s)	10.19	35
24/7/2020 7:09:53	Oyacachi, Cantón El Chaco, Napo, Ecuador	Oyacachi, Cantón El Chaco, Napo, Ecuador	4 Hora(s) 55 minuto(s)	60.32	38
25/7/2020 11:09:47	Oyacachi, Cantón El Chaco, Napo, Ecuador	Oyacachi, Cantón El Chaco, Napo, Ecuador	1 Hora(s) 3 minuto(s)	15.57	40
25/7/2020 12:40:52	Oyacachi, Cantón El Chaco, Napo, Ecuador	Oyacachi, Cantón El Chaco, Napo, Ecuador	3 Hora(s) 50 minuto(s)	54.27	40
25/7/2020 17:03:20	Oyacachi, Cantón El Chaco, Napo, Ecuador	Oyacachi, Cantón El Chaco, Napo, Ecuador	7 minuto(s)	2.12	22
25/7/2020 17:30:53	Oyacachi, Cantón El Chaco, Napo, Ecuador	Oyacachi, Cantón El Chaco, Napo, Ecuador	56 minuto(s)	8.56	30
25/7/2020 7:21:38	Oyacachi, Cantón El Chaco, Napo, Ecuador	Oyacachi, Cantón El Chaco, Napo, Ecuador	7 minuto(s)	1.49	21
25/7/2020 8:02:44	Oyacachi, Cantón El Chaco, Napo, Ecuador	Oyacachi, Cantón El Chaco, Napo, Ecuador	1 minuto(s)	0.13	5
25/7/2020 8:20:41	Oyacachi, Cantón El Chaco, Napo, Ecuador	Oyacachi, Cantón El Chaco, Napo, Ecuador	1 minuto(s)	0.16	8
25/7/2020 8:42:38	Oyacachi, Cantón El Chaco, Napo, Ecuador	Oyacachi, Cantón El Chaco, Napo, Ecuador	49 minuto(s)	13.89	33
25/7/2020 9:51:41	Oyacachi, Cantón El Chaco, Napo, Ecuador	Oyacachi, Cantón El Chaco, Napo, Ecuador	38 minuto(s)	9.86	32
26/7/2020 11:33:08	Cangahua, Cayambe, Pichincha, Ecuador	Oyacachi, Cantón El Chaco, Napo, Ecuador	47 minuto(s)	8.81	34
26/7/2020 12:47:10	Oyacachi, Cantón El Chaco, Napo, Ecuador	Oyacachi, Cantón El Chaco, Napo, Ecuador	35 minuto(s)	10.51	34
26/7/2020 13:38:15	Oyacachi, Cantón El Chaco, Napo, Ecuador	Oyacachi, Cantón El Chaco, Napo, Ecuador	4 Hora(s) 7 minuto(s)	57.81	46
26/7/2020 18:05:42	Oyacachi, Cantón El Chaco, Napo, Ecuador	Oyacachi, Cantón El Chaco, Napo, Ecuador	1 Hora(s) 19 minuto(s)	22.72	46
26/7/2020 19:40:42	Oyacachi, Cantón El Chaco, Napo, Ecuador	Oyacachi, Cantón El Chaco, Napo, Ecuador	1 minuto(s)	0.05	6
26/7/2020 20:13:51	Oyacachi, Cantón El Chaco, Napo, Ecuador	Oyacachi, Cantón El Chaco, Napo, Ecuador	17 minuto(s)	7.62	37
26/7/2020 7:22:53	Oyacachi, Cantón El Chaco, Napo, Ecuador	Oyacachi, Cantón El Chaco, Napo, Ecuador	13 minuto(s)	1.47	23
26/7/2020 8:07:58	Oyacachi, Cantón El Chaco, Napo, Ecuador	Oyacachi, Cantón El Chaco, Napo, Ecuador	15 minuto(s)	0.09	0
26/7/2020 8:41:52	Oyacachi, Cantón El Chaco, Napo, Ecuador	Cangahua, Cayambe, Pichincha, Ecuador	2 Hora(s) 30 minuto(s)	37	38
27/7/2020 12:48:49	Oyacachi, Cantón El Chaco, Napo, Ecuador	Oyacachi, Cantón El Chaco, Napo, Ecuador	2 Hora(s) 23 minuto(s)	23.92	37



## Gobierno Autónomo Descentralizado Provincial de Napo

27/7/2020 15:30:03	Oyacachi, Cantón El Chaco, Napo, Ecuador	Oyacachi, Cantón El Chaco, Napo, Ecuador	9 minuto(s)	3.85	35
27/7/2020 16:06:10	Oyacachi, Cantón El Chaco, Napo, Ecuador	Oyacachi, Cantón El Chaco, Napo, Ecuador	7 minuto(s)	1.37	20
27/7/2020 7:41:27	Oyacachi, Cantón El Chaco, Napo, Ecuador	Oyacachi, Cantón El Chaco, Napo, Ecuador	59 minuto(s)	14.53	35
27/7/2020 9:14:38	Oyacachi, Cantón El Chaco, Napo, Ecuador	Cangahua, Cayambe, Pichincha, Ecuador	22 minuto(s)	4.22	33
27/7/2020 9:56:35	Cangahua, Cayambe, Pichincha, Ecuador	Oyacachi, Cantón El Chaco, Napo, Ecuador	2 Hora(s) 6 minuto(s)	29.64	38
28/7/2020 12:48:19	Oyacachi, Cantón El Chaco, Napo, Ecuador	Oyacachi, Cantón El Chaco, Napo, Ecuador	4 Hora(s) 14 minuto(s)	51.83	37
28/7/2020 18:35:29	Oyacachi, Cantón El Chaco, Napo, Ecuador	Cangahua, Cayambe, Pichincha, Ecuador	1 minuto(s)	0.29	15
28/7/2020 19:03:23	Cangahua, Cayambe, Pichincha, Ecuador	Oyacachi, Cantón El Chaco, Napo, Ecuador	8 minuto(s)	2.42	21
28/7/2020 7:21:58	Oyacachi, Cantón El Chaco, Napo, Ecuador	Oyacachi, Cantón El Chaco, Napo, Ecuador	53 minuto(s)	13.73	35
28/7/2020 8:30:03	Oyacachi, Cantón El Chaco, Napo, Ecuador	Oyacachi, Cantón El Chaco, Napo, Ecuador	1 Hora(s) 3 minuto(s)	16.35	36
28/7/2020 9:51:04	Oyacachi, Cantón El Chaco, Napo, Ecuador	Oyacachi, Cantón El Chaco, Napo, Ecuador	2 Hora(s) 5 minuto(s)	29.81	38
29/7/2020 10:52:00	Yegua Pungu, Cangahua, Cayambe, Pichincha, Ecuador	950m de Cesar Mora Pareja Y Manuel Burbano	1 Hora(s) 25 minuto(s)	49.22	82
29/7/2020 7:58:43	Oyacachi, Cantón El Chaco, Napo, Ecuador	Oyacachi, Cantón El Chaco, Napo, Ecuador	5 minuto(s)	1.99	26
29/7/2020 8:18:53	Oyacachi, Cantón El Chaco, Napo, Ecuador	Oyacachi, Cantón El Chaco, Napo, Ecuador	18 minuto(s)	2.56	28
29/7/2020 9:09:47	Oyacachi, Cantón El Chaco, Napo, Ecuador	Yegua Pungu, Cangahua, Cayambe, Pichincha, Ecuador	1 Hora(s) 24 minuto(s)	30.49	47
30/7/2020 15:34:43	RUTA DE DISPOSITIVO: VOLQUETA 12M3 N° 58 B. PARRA - NEI-1359				
8/7/2020 11:13:40	0m de E45	40m de Avenida Interoceánica Y 13 DE ABRIL	2 Hora(s) 41 minuto(s)	86.75	83
8/7/2020 14:23:11	40m de Avenida Interoceánica Y 13 DE ABRIL	Oyacachi, Cantón El Chaco, Napo, Ecuador	6 Día(s) 22 Hora(s) 0 minuto(s)	143.22	85

### CONCLUSIONES

- Se concluye que la **VOLQUETE HINO 12M3 N° 58 PLACA NEI-1359** conducida por el chofer de vehículo PESADO, **Sr. BYRON KLEVER PARRA GAVILANES**, inicio su viaje de la ciudad del Tena a su lugar de trabajo a las 7H32 del día miércoles 8 de julio del 2020 llegando a la reserva Cayambe Coca a las 12H17 minutos; lugar donde permanece durante la jornada retornando a la ciudad del Tena, el día miércoles 29 de julio del 2020 y estacionando el vehículo en talleres a las 16H25
- Los días que no consta en el resumen del recorrido es porque, en el momento y el sitio donde se encuentra no hay señal de los satélites y/o existe un corte de energía por daño de el vehículo

### RECOMENDACIONES

- Se recomienda tomar en consideración las conclusiones emitidas en el presente informe, mismo que se respalda en los datos arrojados por el sistema de rastreo satelital instalado en cada uno de los vehículos antes mencionados y visualizados en la plataforma digital.

Ing. Luis Casco  
ANALISTA 2,



**REGISTRO DE ASISTENCIA**  
**JORNADA AMPLIACIÓN Y ASFALTO DE LA VÍA CANGAHUA – OYACACHI**  
**PARRA GAVILANES BYRON KLEVER**

N°	FECHA	HORA DE ENTRADA	HORA DE SALIDA
		07:30AM	17:00PM
1	08/07/2020 ✓	<i>Byron Klever Parra</i>	<i>Byron Klever Parra</i>
2	09/07/2020 ✓	<i>Byron Klever Parra</i>	<i>Byron Klever Parra</i>
3	10/07/2020 ✓	<i>Byron Klever Parra</i>	<i>Byron Klever Parra</i>
4	11/07/2020 ✓	<i>Byron Klever Parra</i>	<i>Byron Klever Parra</i>
5	12/07/2020 ✓	<i>Byron Klever Parra</i>	<i>Byron Klever Parra</i>
6	13/07/2020 ✓	<i>Byron Klever Parra</i>	<i>Byron Klever Parra</i>
7	14/07/2020	<i>Byron Klever Parra</i>	<i>Byron Klever Parra</i>
8	15/07/2020 ✓	<i>Byron Klever Parra</i>	<i>Byron Klever Parra</i>
9	16/07/2020 ✓	<i>Byron Klever Parra</i>	<i>Byron Klever Parra</i>
10	17/07/2020 ✓	<i>Byron Klever Parra</i>	<i>Byron Klever Parra</i>
11	18/07/2020 ✓	<i>Byron Klever Parra</i>	<i>Byron Klever Parra</i>
12	19/07/2020 ✓	<i>Byron Klever Parra</i>	<i>Byron Klever Parra</i>
13	20/07/2020 ✓	<i>Byron Klever Parra</i>	<i>Byron Klever Parra</i>
14	21/07/2020	<i>Byron Klever Parra</i>	<i>Byron Klever Parra</i>
15	22/07/2020 ✓	<i>Byron Klever Parra</i>	<i>Byron Klever Parra</i>
16	23/07/2020 ✓	<i>Byron Klever Parra</i>	<i>Byron Klever Parra</i>
17	24/07/2020 ✓	<i>Byron Klever Parra</i>	<i>Byron Klever Parra</i>
18	25/07/2020 ✓	<i>Byron Klever Parra</i>	<i>Byron Klever Parra</i>
19	26/07/2020 ✓	<i>Byron Klever Parra</i>	<i>Byron Klever Parra</i>
20	27/07/2020 ✓	<i>Byron Klever Parra</i>	<i>Byron Klever Parra</i>
21	28/07/2020 ✓	<i>Byron Klever Parra</i>	<i>Byron Klever Parra</i>
22	29/07/2020 ✓	<i>Byron Klever Parra</i>	<i>Byron Klever Parra</i>

30

  
Ing. Pedro Grefa  
RESPONSABLE DE GRUPO

SANCIONADO 7 8 AGO 2020



## GOBIERNO AUTONOMO DESCENTRALIZADO PROVINCIAL DE NAPO

### SUPERVISOR DE OBRAS CIVILES

# CERTIFICACIÓN

Ing. Pedro Grefa- Supervisor de Obra Civil en mantenimiento y re lastrado de las vías de acceso a la cabecera parroquial del Gobierno Autónomo Descentralizado Provincial de Napo.

#### CERTIFICA:

Que el señor: **PARRA GAVILANES BYRON KLEVER**, trabajador del GADP Napo, de acuerdo al memorando N° 022-DOP se encontró laborando 22 días en la ampliación y asfaltado de la vía Cangahua-Oyacachi, Parroquia Oyacachi, Cantón El Chaco.

Indicando los imprevistos suscitados en la jornada de trabajo:

1. Cabe Mencionar que no se registro en el reloj biométrico debido a la emergencia sanitaria y cumpliendo con el protocolo del COE Cantonal, se procedió a registrar de forma manual.
2. Laborando con normalidad la jornada de 22 días.

Es todo en cuento puedo certificar en honor a la verdad, el interesado puede hacer uso del documento.

Tena, 30 julio del 2020

Ing. Pedro Grefa

SUPERVISOR DE OBRAS CIVILES

CANCELADO 7 8 AGO 2020





Tena, 30 de julio de 2020

Yo Ing. **JOSÉ IGNACIO LOBATO QUIROZ** – en calidad de **ANALISTA 3 DE INFRAESTRUCTURA VIAL** del Gobierno Autónomo Descentralizado Provincial de Napo; en debida y legal forma:

**CERTIFICACIÓN**

Que, el Señor **PARRA GAVILANES BYRON KLEVER**, con CI: 1500711161; CHOFER DE VEHÍCULO PESADO (VOLQUETA Nº 58 – PLACA: NEI – 1359), laboró en una jornada de 22(veintidós) días continuos conforme al siguiente detalle:

SEMANA	DÍA	FECHA
05 Días	Miércoles a Domingo	08-09-10-11-12(Julio 2020)
07 Días	Lunes a Domingo	13-14-15-16-17-18-19(Julio 2020)
07 Días	Lunes a Domingo	20-21-22-23-24-25-26(Julio 2020)
03 Días	Lunes a Miércoles	27-28-29(Julio 2020)
<b>TOTAL: 22 Días Continuos</b>		

**Actividades Ejecutadas:** Desalojo y transporte de material pétreo para el relleno de cajoneras en la vía Cangahua – Oyacachi de la Parroquia Oyacachi, cantón el Chaco.

Es todo cuanto puedo certificar en honor a la verdad.

Atentamente,

Ing. José Lobato  
ANALISTA 3 DE INFRAESTRUCTURA VIAL



**CANCELADO 28 AGO 2020**





GOBIERNO AUTONOMO DESCENTRALIZADO PARROQUIAL RURAL OYACACHI

*Acuerdo Ministerial 193, 27 de Octubre del 2000.*

EL CHACO - NAPO - ECUADOR

Tel. 062 991-840.

CERTIFICADO DE TRABAJO

En representación del GAD Parroquial de Oyacachi, a petición verbal del interesado; en debida y legal forma:

CERTIFICO:

Que el señor BYRON KLEVER PARRA GAVILANES, portador de cédula de ciudadanía Nro. 150071116-1, como CHOFER DE VEHICULO PESADO HINO NEI- 1359 N° 58. Laboro pernotando en la comunidad de Oyacachi, en jornada continuo del 08 al 29 de julio de 2020 (22 días) Transportando material pétreo para rellenar cajoneras del proyecto: Ampliación y asfaltado de la vía Cangahua - Oyacachi, de la comunidad y parroquia Oyacachi

Es todo cuanto puedo CERTIFICAR, en honor a la verdad; facultando al interesado hacer uso del presente, en forma que a bien tuviere; excepto trámites judiciales.

Oyacachi, 29 de julio del 2020.

Atentamente,

  
Mauricio Benjamín Parión A.  
PRESIDENTE

CANCELADO 28 AGO 2020

  
DIRECCIÓN DE  
VIGILANCIA Y CONTROL DE LA  
CONSTRUCCIÓN  
EL DESARROLLO

Correo personal: [parionmauricio@gmail.com](mailto:parionmauricio@gmail.com) Tef. 062 991 868 casa





GOBIERNO AUTONOMO DESCENTRALIZADO PROVINCIAL DE NAPO  
DIRECCION DE APOYO DE MANTENIMIENTO, TRANSPORTE Y MAQUINARIA  
COORDINACION DE GESTION DE TALENTO HUMANO

## CERTIFICACION

Quiénes suscribimos doctor Luis Samaniego Muñoz – **GESTION DE TALENTO HUMANO DE LA COORDINACION DE APOYO DE MANTENIMIENTO, TRANSPORTE Y MAQUINARIA** y Ab. Jonnatan Rojas Cabrera- **SUBDIRECTOR DE TALENTO HUMANO** del Gobierno Autónomo Descentralizado Provincial de Napo, en legal y debida forma **CERTIFICAMOS:**

Que: el servidor público PARRA GAVILANES BYRON KLEVER **CHOFER DE VEHICULO PESADO** laboró en el cantón El Chaco parroquia Oyacachi vía Cangahua, según solicitud de autorización N° 110-DOP y mediante memorando 022-DOP de fecha 06 de julio del 2020 por una jornada de 22 días continuos, en el cual menciona que la fecha de salida es el 08 de julio del presente año, y ha laborado con normalidad los días 08,09,10,11,12,13,14,15,16,17,18,19,20,21,22,23,24,25,26,27,28 y 29 de julio del presente año, cumpliendo de esta manera **22** días de trabajo como se demuestra con los registros de asistencia en la hojita individual, la certificación emitidas por el presidente del GADrural Oyacachi y el oficio presentado por el jefe de grupo.

Es todo cuanto puedo certificar en honor a la verdad, el interesado puede hacer uso en lo que estimare conveniente, excepto para trámites judiciales.

Tena, julio 30 del 2020

  
Dr. Luis Samaniego M.  
TALENTO HUMANO TALLERES

  
Ab. Jonnatan Rojas C.  
SUBDIRECTOR DE TALENTO HUMANO

PARION ALCASIGA  
ANDRES WILLIAM  
Matriz: Av. Los Baños s/n y  
José Pedro Fernández  
Telf: 0993 796 123 El Chaco - Ecuador  
DOCUMENTO CATEGORIZADO NO

FACTURA S001-001  
RUC: 1715915235001

000000695

AUT.SRI. 1125885630

## CONTRIBUYENTES NATURALES



FECHA: 29-07-2020

CLIENTE: Bairon Parra

DIRECCIÓN: Tena

R.U.C./C.I. 150071116-1

Telef:

CANT.	DESCRIPCION	V. UNIT.	V. TOTAL
21	Nospedajes	15	315
22	Desayunos	4.50	99
22	Almuerzos	4.50	99
21	Meriendas	4.50	94.5
		SUB TOTAL USD	542.41
		IVA 0 %	
		IVA. 12 %	65.08
		TOTAL USD	607.49

FORMA DE PAGO  
EFFECTIVO  
DINERO ELECTRONICO  
TARJETA DE CREDITO/ DEBITO  
OTROS

FIRMA AUTORIZADA

FIRMA DEL CLIENTE

MULTIGRAFIC JP JESUS OSWALDO PIEDRA MOYA RUC: 1707834568001 AUT. N° 1778  
04 / DICIEMBRE / 2019 DEL 626 AL 725 CADUCA 04 / DICIEMBRE / 2020

DRES WILLIAM

LIGADO LLEVAR CONTABILIDAD: NO

NUMERO:

ACTUALIZACION: 27/07/2020

SUSPENSION DEFINITIVA:

REINICIO ACTIVIDADES: 16/03/2015

INCLUIDO PECES

S BAÑOS Número: S/N Intersección: JOSE  
EN DE OYACACHI Teléfono: 062991846 Email:

### OBLIGACIONES TRIBUTARIAS:

#### \* DECLARACIÓN DE IVA

Son derechos de los contribuyentes: Derechos de trato y confidencialidad, Derechos de asistencia o colaboración, Derechos económicos, Derechos de información, Derechos procedimentales; para mayor información consulte en [www.sri.gob.ec](http://www.sri.gob.ec).  
Las personas naturales cuyo capital, ingresos anuales o costos y gastos anuales sean superiores a los límites establecidos en el Reglamento para la Aplicación de la Ley de Régimen Tributario Interno están obligados a llevar contabilidad, convirtiéndose en agentes de retención, no podrán acogerse al Régimen Simplificado (RISE) y sus declaraciones de IVA deberán ser presentadas de manera mensual.  
Recuerde que sus declaraciones de IVA podrán presentarse de manera semestral siempre y cuando no se encuentre obligado a llevar contabilidad, transfiera bienes o preste servicios únicamente con tarifa 0% de IVA y/o sus ventas con tarifa diferente de 0% sean objeto de retención del 100% del IVA.

# DE ESTABLECIMIENTOS REGISTRADOS:

del 001 al 001

ABIERTOS: 1

JURISDICCION: \ ZONA 2\ NAPO

CERRADOS: 0

CANCELADO 28 AGO 2020

FIRMA DEL CONTRIBUYENTE



SERVICIO DE RENTAS INTERNAS

Declaro que los datos contenidos en este documento son exactos y verdaderos, por lo que asumo la responsabilidad legal que de ella se deriven (Art. 97 Código Tributario, Art. 9 Ley del RUC y Art. 9 Reglamento para la Aplicación de la Ley del RUC).

Usuario: MJTG300120

Lugar de emisión: QUITO/PAEZ N22-57 Y

Fecha y hora: 27/07/2020 12:19:01





# REGISTRO UNICO DE CONTRIBUYENTES PERSONAS NATURALES



NUMERO RUC: 1715915235001

APELLIDOS Y NOMBRES: PARION ALCASIGA ANDRES WILLIAM

## ESTABLECIMIENTOS REGISTRADOS:

No. ESTABLECIMIENTO:	001	ESTADO	ABIERTO	MATRIZ	FEC. INICIO ACT.	30/01/2006
NOMBRE COMERCIAL:					FEC. CIERRE:	31/08/2011
					FEC. REINICIO:	16/03/2015

## ACTIVIDADES ECONÓMICAS:

VENTA DE COMIDAS Y BEBIDAS EN RESTAURANTES, INCLUSO PARA LLEVAR.  
OTROS SERVICIOS DE ALOJAMIENTOS POR CORTO TIEMPO EN CABAÑAS, CHALETS, CABAÑAS CON SERVICIO DE MANTENIMIENTO Y LIMPIEZA.  
CRÍA Y EXPLOTACIÓN DE CRIADEROS DE PECES (DE AGUA DULCE) INCLUIDO PECES ORNAMENTALES, TRUCHAS, TILAPIAS, ETCÉTERA.

## DIRECCIÓN ESTABLECIMIENTO:

Provincia: NAPO Cantón: EL CHACO Parroquia: OYACACHI Barrio: OYACACHI Calle: AV. LOS BAÑOS Número: S/N Intersección: JOSE PEDRO FERNANDEZ Referencia: A UNA CUADRA DE LA IGLESIA VIRGEN DE OYACACHI Oficina: PB Telefono Domicilio: 062991846 Celular: 0993796123 Email: williamparion@hotmail.com Email principal: williamparion@hotmail.com

FIRMA DEL CONTRIBUYENTE



SERVICIO DE RENTAS INTERNAS

Declaro que los datos contenidos en este documento son exactos y verdaderos, por lo que asumo la responsabilidad legal que de ella se deriven (Art. 97 Código Tributario, Art. 9 Ley del RUC y Art. 9 Reglamento para la Aplicación de la Ley del RUC).

Usuario: MJTG300120

Lugar de emisión: QUITO/PAEZ N22-57 Y

Fecha y hora: 27/07/2020 12:19:01



BANCO CENTRAL DEL ECUADOR

Fecha: 31-8-2020

Hora: 16:14:12

**Detalle de OPIS Tramitadas en el SPI-SP** Usuario: LOOR INTRIAGO MELANY ALEJANDRA 1210010

Num. Ref. BCE.:15662231

Institución Pública: GAD PROV NAPO - FID							# Cta.: 1210010	
Nom.Ins.Financiera	# Cta Ben.	Monto	# Referencia	# Ced.Ident.	Nom Ben.	T. Cta.	Fec Proc Banco	Estado
COOP. AHORRO Y CREDITO OSCUS	1176917311	237.50	862	1500711161	PARRA GAVILANEZ BAIRON KLEBER	2	28-08-2020 18:57:10	ACREDITADA
<b>Total:</b>	<b>237.50</b>	<b>Reg.:1</b>						

[Atrás](#)

RECEBIDO 31 AGO 2020

50