

GAD PROVINCIAL DE NAPO

COMPROBANTE DE PAGO N° 108489

Fecha: 24/09/2020

Asiento N° 3077

Compromiso N° 702

BANCO CENTRAL DEL ECUADOR Cta Cte No 01210010

Nota Débito N° 0

A LA ORDEN DE: **ALMEIDA CISNEROS ALEXIS FERNANDO**

USD 237.50

LA SUMA DE: **DOSCIENTOS TREINTA Y SIETE Dolares 50/100 Cts**

TENA, 24 de Septiembre del 2020

DETALLE DEL COMPROBANTE:

ALMEIDA CISNEROS ALEXIS FERNANDO.- Lliquidación de la jornada de 22 días continuos para realizar trabajos de ensancham.de la vía y relleno de las cajoneras del proyecto:Ampliac.y asfaltado de la vía Cangagua-Oyacachi el mantenimiento de la vía Cangagua-Oyacachi, en atención a la solicitud de autorización para el cumplimiento de servicios institucionales No.166-DOP del 08-09-2020. Se descuenta anticipo entregado con Cp. N. 108163

Usuario: PAULINA

DOCUMENTOS BANCARIOS

No	Beneficiario	Valor	Firma	Ruc/Ci
CTA 2202546294	ALMEIDA CISNEROS ALEXIS FERNANDO	237.50		
TOTAL DOCUMENTOS BANCARIOS USD		237.50		

APLICACION CONTABLE

CANCELADO 29 SEP 2020

Código	Descripción	Debe	Haber
1.5.1.33.03.011	VIATICOS Y SUBSISTENCIAS TALLERES Y MANTENIMIENTO	787.50	
2.1.3.73.01.001	CUENTAS POR PAGAR BIENES Y SERVICIOS DE INVERSION	787.50	
6.3.1.53.01	INVERSIONES EN BIENES NACIONALES DE USO PUBLICO	787.50	
1.1.1.03.01.001	BCO CENTRAL DEL ECUADOR MONEDA NAC. CTA 01210010		237.50
1.1.2.15.01.001	ANTICIPOS DE VIATICOS PASAJES Y OTROS DE VIAJE INSTITUCIONAL		550.00
1.5.1.98.01.001	(-) APLICACION A GASTOS DE GESTION		787.50
2.1.3.73.01.001	CUENTAS POR PAGAR BIENES Y SERVICIOS DE INVERSION		787.50
SUMAN o PASAN USD		2,362.50	2,362.50

APLICACION PRESUPUESTARIA

Partida Presupuestaria	Compromiso	Devengado	Pago
40.01.001.003.730303.000.15.01.000.99.99.99.99.001 VIATICOS Y SUBSISTENCIAS E		787.50	787.50
TOTAL GASTOS USD	0.00	787.50	787.50



Lcda. Even Brito
Dir. Financiera

2020-09-28

24/09/2020 12:09

Total 22 hrs



Ing. Natalia Villalta
Subd.contabilidad (e)



Ing. Melany Loor
Subd. De Tesoreria

15751936
IBco. Central Ecuad
Referencia

29/09/2020
Trib-1117

ORDEN DE PAGO N° 108489

FECHA:	24 de septiembre de 2020		\$237.50
DOSCIENTOS TREINTA Y SIETE DÓLARES 50/100			
PÁGUESE A LA ORDEN DEL SEÑOR (ES):			
ALMEIDA CISNEROS ALEXIS FERNANDO			
ALMEIDA CISNEROS ALEXIS FERNANDO.- Lliquidación de la jornada de 22 días continuos para realizar trabajos de ensancham.de la vía y relleno de las cajoneras del proyecto:Ampliac.y asfaltado de la vía Cangagua-Oyacachi el mantenimiento de la vía Cangagua-Oyacachi, en atención a la solicitud de autorización para el cumplimiento de servicios institucionales No.166-DOP del 08-09-2020. Se descuenta anticipo entregado con Cp. N. 108163			
AUTORIZADO POR:			
 CANCELADO 29 SEP 2020			
LCDA. EVEN BRITO ESPINOZA PREFECTO (A) PROVINCIAL O SU DELEGADO			



GOBIERNO AUTÓNOMO DESCENTRALIZADO PROVINCIAL DE NAPO

DIRECCIÓN DE APOYO DE CONTABILIDAD

LIQUIDACIÓN DE VIÁTICOS

COMPROMISO Nro.: 702

FECHA: 24/09/2020

BENEFICIARIO: ALMEIDA CISNEROS ALEXIS FERNANDO-CHOFER

CONCEPTO : Liquidación de 01 Comisión. Autorización para el Cumplimiento de Servicios Institucionales N.166-DOP de fecha 12/08/2020

LUGAR : Oyacachi-Cantón Chaco

NO. DE DÍAS : 22 días continos

MONTO : \$ 237.50

No.	TIPO DE REQUISITO	LISTA DE CHEQUEO			OBSERVACIONES
		CUMPLE	NO CUMPLE	NO APLICA	
1	Solicitud de autorización de comisión legalizada por el Jefe inmediato, el comisionado y la máxima autoridad o su delegado.	✓			Solicitud legalizada Nro. 166-DOP
2	Formulario de "Informe del cumplimiento de Servicios Institucionales", firmadas por: el funcionario comisionado, Jefe inmediato superior y autorizado por la máxima autoridad o su delegado, detallando las actividades cumplidas.	✓			Informe legalizado Nro. 166-DOP
3	Hoja de control de actividades diarias (Maquinaria y vehículos pesados)	✓			Legalizada por el funcionario comisionado y el Jefe de Grupo
4	Certificado del rastreo satelital del vehículo Institucional y reporte con hoja de ruta del vehículo	✓			Informe Técnico sistema de rastreo satelital legalizado por Ing. Luis Casco-Analista 2-Volqueta HINO NO. 52 placas NEI 1204
5	Facturas (s) de gastos por: alimentación y hospedaje emitidas a nombre y cédula del servidor (a).	✓			Factura N. 729 del 07/09/2020
6	Reporte manual del registro de asistencia	✓			Del 17/08/2020 al 07/09/2020 legalizado por el Jefe de Grupo
7	Certificación de asistencia	✓			De fecha 08/09/2020 legalizada por Dr. Luis Samaniego-Gestión de Talento Humano Talleres e Ing. Veronica Herrera- Sub. T. Humano por 22 días continuos
8	Certificado de cumplimiento o asistencia a la Comisión del supervisor o Jefe inmediato.	✓			- Certificados de trabajo firmados por el Fiscalizador y el Jefe de Grupo
9	Certificado de cumplimiento o asistencia a la Comisión del lugar al cual asistieron.	✓			Certificado de trabajo firmado por el Presidente del GAD Parroquial Rural de Oyacachi

NOTA: Toda la documentación adjunta al proceso y antecedentes debe venir con firmas originales, en el caso de Quipux las firmas serán electrónicas o manuales.

Nro. de días trabajados	21	Valor del viático:	\$ 37.50
TOTAL VIÁTICOS		\$ 787.50	

A justificar 70%	\$ 551.25
Asume la entidad 30%	\$ 236.25

Presentación de facturas (Alimentación y Hospedaje) por:	\$ 551.25
Sin presentación de facturación conforme normativa:	\$ 236.25
Suma total del viático:	\$ 787.50
Presentación de facturas (Combustible, peaje, pasajes) por:	\$ 0.00
Descuento del anticipo entregado:	\$ 550.00
VALOR A PAGAR:	\$ 237.50

Nro. Comprobante 108163

ELABORADO POR:

Paulina Páez A.

ASISTENTE DE APOYO ADMINISTRATIVO 3

CANCELADO 29 SEP 2020

GAD PROVINCIAL DE NAPO

COMPROMISO No: 702

Certificación No: 475

Transacción No: 7278

Fecha: 23/09/2020

Proveedor: ALMEIDA CISNEROS ALEXIS FERNANDO

Identificación: Cédula 1723601314

DETALLE:

Pago por liquidación de la jornada de 22 días continuos para los trabajos de ensancham.de la vía y relleno de las cajoneras del proyecto:Ampliac.y asfaltado de la vía Cangagua-Oyacachi el mantenimiento de la vía Cangagua-Oyacachi, en atención a la solicitud de autorización para el cumplimiento de servicios institucionales No.166-DOP del 08-09-2020.(ALMEIDA CISNEROS ALEXIS FERNANDO).

CLAUDIA

Partida Presupuestaria	Valor	Disponibilidad Previa
40.01.001.003.730303.000.15.01.000.99.99.99.001 VIATICOS Y SUBSISTENCIAS EN	787.50	84,674.75
Total =>	787.50	84,674.75

CANCELADO 29 SEP 2020



Claudia Mamallacta T.
Analista 2 De Presupuesto

Lcda. Jhon Chichanda R.
Subdirector Presupuesto

Lcda. Even Brito Espinosa
Directora Financiera



SOLICITUD DE AUTORIZACIÓN PARA CUMPLIMIENTO DE SERVICIOS INSTITUCIONALES

SOLICITUD DE AUTORIZACIÓN N° 166-DOP		FECHA DE SOLICITUD (dd-mm-aa)		12/08/2020	
VIÁTICOS	X	MOVILIZACIONES		SUBSISTENCIAS	
ALIMENTACIÓN					
DATOS GENERALES					
APELLIDOS - NOMBRES DE LA O EL SERVIDOR			PUESTO QUE OCUPA:		
ALMEIDA CISNEROS ALEXIS FERNANDO			CHOFER DE VEHICULO PESADO		
CIUDAD - PROVINCIA DEL SERVICIO INSTITUCIONAL			NOMBRE DE LA UNIDAD A LA QUE PERTENECE LA O EL SERVIDOR		
CANGAGUA - PARROQUIA OYACACHI, CANTON EL CHACO PROV. NAPO			DIRECCION DE OBRAS PUBLICAS		
FECHA SALIDA (dd-mm-aa)	HORA SALIDA (hh:mm)	FECHA LLEGADA (dd-mm-aa)	HORA LLEGADA (hh:mm)		
17-08-2020	8H43	07-09-2020	15H58		
DESCRIPCIÓN DE LAS ACTIVIDADES A EJECUTARSE:					
DONOSO ACOSTA MARCELO RODRIGO – CHOFER VEHICULO PESADO VOLQUETA HINO NEI-1209 No.57 RIVADENEYRA SILVA ROBERTH – OPERADOR DE TRACTO CAMION CONDUCTOR VOLQUETA HINO NEI-1359 No. 58 ALMEIDA CISNEROS ALEXIS FERNANDO – CONDUCTOR VEHICULO PESADO VOLQUETA HINO NEI-1204 No.52 BORJA LOPEZ GERMAN ALEJANDRO – CHOFER VEHICULO PESADO VOLQUETA HINO NEI-1208 No.54					
Se le dispone, trasladarse al cantón El Chaco, parroquia Oyacachi , a transportar material pétreo para continuar los trabajos de ensanchamiento de la vía y relleno de las cajoneras para el proyecto: Ampliación y Asfaltado de la vía Cangahua – Oyacachi el mantenimiento de la vía Cangagua – Oyacachi.					
Sr. Jhordan Buenaño – Responsable del Grupo					
Inicio de trabajos: 17 de agosto de 2020, por una jornada de 22 días continuos.					
El Ingeniero José Lobato fiscaliza esta obra					
	NOMBRE DE TRANSPORTE	RUTA	SALIDA		LLEGADA
			FECHA dd-mm-aa	HORA hh:mm	FECHA dd-mm-aa HORA hh:mm
TERRESTRE	INSTITUCIONAL	TENA – (PARROQUIA OYACACHI), CANTON EL CHACO	17-08-2020	8H43	07-09-2020 15H58
DATOS PARA TRANSFERENCIA					
NOMBRE DEL BANCO:		TIPO DE CUENTA:	No. DE CUENTA:		
FIRMA DE LA O EL SERVIDOR SOLICITANTE			FIRMA DE LA O EL RESPONSABLE DE LA UNIDAD SOLICITANTE		
 Alexis Almeida CHOFER DE VEHICULO PESADO			 Ing. Maritza Licuy DIRECTORA DE OBRAS PUBLICAS		
FIRMA DE LA AUTORIDAD NOMINADORA O SU DELEGADO			NOTA: Esta solicitud deberá ser presentada para su Autorización, con por lo menos 72 horas de anticipación al cumplimiento de los servicios institucionales; salvo el caso de que por necesidades institucionales la Autoridad Nominadora autorice. <ul style="list-style-type: none">De no existir disponibilidad presupuestaria, tanto la solicitud como la autorización quedarán insubsistentesEl informe de Servicios Institucionales deberá presentarse dentro del término de 4 días de cumplido el servicio institucional Está prohibido conceder servicios institucionales durante los días de descanso obligatorio, con excepción de las Máximas Autoridades o de casos excepcionales debidamente justificados por la Máxima Autoridad o su Delegada.		
 Ing. Tito Egidio Merino Quezada DIRECTOR ADMINISTRATIVO DELEGADO DE LA SEÑORITA PREFECTA					

Out cp n. 103263

21/08/2020

4550⁰⁰

2020-09-15

Telf: 0993 796 123 El Chaco - Ecuador
DOCUMENTO CATEGORIZADO NO

AUT.SRI. 1127021244

Telef:

FIRMA DEL CLIENTE

MULTIGRAFIC JP JESÚS OSWALDO PIEDRA MOYA RUC. 1707834568001 AUT. N° 1778
01 / SEPTIEMBRE / 2020 DEL 726 AL 825 CADUCA 01 / SEPTIEMBRE / 2021

6

22	Notificación de Designación de la delegación de actos	✓			Memorando Nro. 0341-2020-SDCP de fecha 07/07/2020.
23	Resolución de aprobación de pliegos e inicio de proceso, suscrita por la autoridad competente.	✓			Resolución Nro. AP-GADPN-036-2020 de fecha 07/07/2020, en la cual delega los actos a la Lcdo. Jairo Licuy.
24	Pliegos de procedimientos contractuales.	✓			SIE-GADPN-007-2020 de fecha 07/07/2020
25	Certificación de PAC, suscrito por el área de adquisiciones	✓			Certificación S/N firmada por la Abg. Mirian López de fecha 25/06/2020.
26	Certificación de verificación Catálogo Electrónico, suscrito por el área de adquisiciones	✓			Certificación S/N de fecha 25/06/2020, firmado por la Abg. Mirian López, con captura de pantalla de verificación de los productos.
27	Disposición de inicio del proceso	✓			Memorando Nro. 0916-2020-DA de fecha 24/06/2020, firmado por el Director Administrativo.
28	Certificación presupuestaria, emitida y suscrita por la Dirección Financiera	✓			Certificación Presupuestaria Nro. 230 de fecha 09/06/2020, por un valor de \$ 70.544,50.
29	Memorando de solicitud de certificación presupuestaria	✓			Solicitud de disponibilidad Nro. 0057 de fecha 29/05/2020.
30	Memorando de inicio del proceso, suscrito por el área requiriente	✓			Memorando Nro. 0341-2020-SDTI de fecha 20/05/2020.
31	Perfil del Proyecto, suscrito por el área requiriente	✓			Memorando Nro. 0339-2020-SDTI de fecha 20/05/2020. Especificaciones técnicas de fecha 18/05/2020.
32	Estudio de mercado	✓			Estudio de mercado para la definición del presupuesto referencial de fecha 18/05/2020, adjunto las Proformas y documentación de respaldo.
33	Identificación de la necesidad	✓			Informe de la necesidad de fecha 18/05/2020 suscrito por la unidad requiriente.
34	Stock de bodega	✓			Certificación de bodega S/N de fecha 04/05/2020.

Toda la documentación adjunta al proceso y antecedentes debe venir con firmas originales, en el caso de Quipux las firmas serán electrónicas o manuales. Resolución Administrativa 053 del 07 de julio de 2020, para el Director Financiero y sus facultades de pago. En concordancia con lo tipificado en el numeral 17 Art. 66 de la Constitución de la República, y numeral 2 del Art. 117 del Código Orgánico de Planificación y Finanzas Públicas, se procede a la elaboración de la hoja de control previo misma que resume la actuación de los funcionarios de GAD Provincial Napo.

VALOR DEL GASTO:		\$ 67,017.27		
BASE IMPONIBLE IVA 12%	\$ 59,836.85			
RETENCIÓN IVA:				
12%	\$ 7,180.42			
30%				\$ 2,154.13
RETENCION IMPUESTO RENTA 1.75%			\$ 1,047.14	
VALOR A PAGAR				\$ 63,816.00

 Ing. Irene Ledesma
 ANALISTA DE CONTABILIDAD

475 702.

 <p>Prefectura NAPO Tejiendo Desarrollo</p>	 <p>GOBIERNO PROVINCIAL DE NAPO</p>
INFORME DE LICENCIA CON REMUNERACIÓN	
Nro. SOLICITUD LICENCIA CON REMUNERACIÓN 166-DOP	FECHA DE INFORME (dd - mmm - aaaa) 08-09-2020

DATOS GENERALES	
APELLIDOS - NOMBRES DEL SERVIDOR: ALMEIDA CISNEROS ALEXIS FERNANDO	PUESTO: CHOFER DE VEHICULO PESADO
CIUDAD - PROVINCIA DE LA COMISION: CANGAHUA-PARROQUIA OYACACHI, CANTÓN EL CHACO PRO. NAPO	NOMBRE DE LA UNIDAD DEL SERVIDOR: DIRECCIÓN DE OBRAS PUBLICAS
SERVIDORES QUE INTEGRAN LA COMISION: DONODO ACOSTA MARCELO RODRIGO-CHOFER DE VEHICULO PESADO VOLQUETA HINO NEI-1209 N°57 RIVADENEYRA SILVA ROBERTH PATRICIO-CHOFER DE VEHICULO PESADO VOLQUETA HINO NEI-1359 N°58 ALMEIDA CISNEROS ALEXIS FERNANDO-CHOFER DE VEHICULO PESADO VOLQUETA HINO NEI-1204 N°52 BORJA LÓPEZ GERMAN ALEJANDRO-CHOFER DE VEHICULO PESADO VOLQUETA HINO NEI-1208 N°54	

INFORME DE ACTIVIDADES Y PRODUCTOS ALCANZADOS	
Dando cumplimiento a la Solicitud de comisión N°166-DOP suscrita por la señorita Prefecta me traslade en calidad de CHOFER DE VEHICULO PESADO de la VOLQUETA HINO NEI-1204 No. 52 , a la parroquia Oyacachi , cantón El Chaco con el objetivo de transportar material pétreo para el relleno de las cajoneras en la ampliación y asfaltado de la vía Cangahua-Oyacachi, pernctando en el sector	
1	17/08/2020 • Salida desde los Talleres del GAD Provincial de Napo hacia la Parroquia Oyacachi, cantón El Chaco para realizar trabajos de ampliación y asfaltado de la vía Cangahua-Oyacachi.
2	18/08/2020 • Transportar material pétreo para el relleno de las cajoneras en la ampliación y asfaltado de vía Cangahua- Oyacachi. (09 viajes), Stock de material (02 viajes)
3	19/08/2020 • Transportar material pétreo para el relleno de las cajoneras en la ampliación y asfaltado de vía Cangahua- Oyacachi. (09 viajes)

21-08-2020 Anticipo 550,00.

21 x 37,50 = 787,50

GOBIERNO PROVINCIAL DE NAPO
 DIRECCIÓN DE OBRAS PUBLICAS
 FECHA: 10/09/2020 a las 14:25
 SECRETARIA: 

- 4 **20/08/2020**
- Transportar material pétreo para el relleno de las cajoneras en la ampliación y asfaltado de vía Cangahua- Oyacachi. (07 viajes), Stock de material (11 viajes)
- 5 **21/08/2020**
- Transportar material pétreo para el relleno de las cajoneras en la ampliación y asfaltado de vía Cangahua- Oyacachi. (02 viajes), Desalojo de material de las cajoneras (29 viajes)
- 6 **22/08/2020**
- Transportar material pétreo para el relleno de las cajoneras en la ampliación y asfaltado de vía Cangahua- Oyacachi. (08 viajes)
- 7 **23/08/2020**
- Transportar material pétreo para el relleno de las cajoneras en la ampliación y asfaltado de vía Cangahua- Oyacachi. (07 viajes), Stock de material (03 viajes)
- 8 **24/08/2020**
- Transportar material pétreo para el relleno de las cajoneras en la ampliación y asfaltado de vía Cangahua- Oyacachi. (08 viajes)
- 9 **25/08/2020**
- Transportar material pétreo para el relleno de las cajoneras en la ampliación y asfaltado de vía Cangahua- Oyacachi. (08 viajes)
- 10 **26/08/2020**
- Transportar material pétreo para el relleno de las cajoneras en la ampliación y asfaltado de vía Cangahua- Oyacachi. (08 viajes)
- 11 **27/08/2020**
- Transportar material pétreo para el relleno de las cajoneras en la ampliación y asfaltado de vía Cangahua- Oyacachi. (09 viajes)
- 12 **28/08/2020**
- Transportar material pétreo para el relleno de las cajoneras en la ampliación y asfaltado de vía Cangahua- Oyacachi. (08 viajes)
- 13 **29/08/2020**
- Transportar material pétreo para el relleno de las cajoneras en la ampliación y asfaltado de vía Cangahua- Oyacachi. (07 viajes)
- 14 **30/08/2020**
- Transportar material pétreo para el relleno de las cajoneras en la ampliación y asfaltado de vía Cangahua- Oyacachi. (07 viajes)
- 15 **31/08/2020**
- Transportar material pétreo para el relleno de las cajoneras en la ampliación y asfaltado de vía Cangahua- Oyacachi. (08 viajes)
- 16 **01/09/2020**
- Transportar material pétreo para el relleno de las cajoneras en la ampliación y asfaltado de vía Cangahua- Oyacachi. (07 viajes) y desalojo de material de las cajoneras (07 viajes)
- 17 **02/09/2020**
- Transportar material pétreo para el relleno de las cajoneras en la ampliación y asfaltado de vía Cangahua- Oyacachi. (09 viajes)

- 18 **03/09/2020**
- Transportar material pétreo para el relleno de las cajoneras en la ampliación y asfaltado de vía Cangahua- Oyacachi. (08 viajes)
- 19 **04/09/2020**
- Transportar material pétreo para el relleno de las cajoneras en la ampliación y asfaltado de vía Cangahua- Oyacachi. (08 viajes)
- 20 **05/09/2020**
- Transportar material pétreo para el relleno de las cajoneras en la ampliación y asfaltado de vía Cangahua- Oyacachi. (05 viajes)
- 21 **06/09/2020**
- Transportar material pétreo para el relleno de las cajoneras en la ampliación y asfaltado de vía Cangahua- Oyacachi. (07 viajes)
- 22 **07/09/2020**
- Transportar material pétreo para el relleno de las cajoneras en la ampliación y asfaltado de vía Cangahua- Oyacachi. (03 viajes) y retornando a los talleres de la institución

Tlgo. Jhordan Buenaño
SUPERVISOR DE OBRA CIVIL (JEFE DE GRUPO)



Sr. Alexis Almeida
CHOFER DE VEHÍCULO PESADO

ITINERARIO	SALIDA	LLEGADA	NOTA
FECHA dd-mm-aaa	17-08-2020	07-09-2020	
HORA hh:mm	08:43	15:58	
Hora Inicio de Labores el día de retorno			

Estos datos se refieren al tiempo efectivamente utilizado en la Comisión, desde la salida del lugar de residencia o trabajo habituales o del cumplimiento de la licencia según sea el caso, hasta su llegada de estos sitios.

TRANSPORTE UTILIZADO			SALIDA		LLEGADA	
TIPO DE TRANSPORTE (Aéreo, terrestre, otros)	NOMBRE DEL TRANSPORTE	ruta	FECHA dd-mm-aaaa	HORA hh:mm	FECHA dd-mm-aaaa	HORA hh:mm
TERRESTRE	INSTITUCIONAL	TENA-(PARROQUIA OYACACHI), CANTÓN EL CHACO	17/08/2020	08H43	07/09/2020	15H58

NOTA: En caso de haber utilizado transporte público aéreo o terrestre, se deberá adjuntar obligatoriamente los pasajes a bordo o boletos, de acuerdo a lo que establece el artículo 19 del Reglamento para pago de Viáticos, Subsistencias y Movilización.

OBSERVACIONES	
FIRMA SERVIDOR COMISIONADO:  NOMBRE: ALMEIDA CISNEROS ALEXIS FERNANDO CHOFER DE VEHICULO PESADO	NOTA El presente informe deberá presentarse dentro del término máximo de 4 días de cumplida la licencia, caso contrario la liquidación se demorará e incluso de no presentarlo tendría que restituir los valores pagados. Cuando la licencia sea superior al número de horas o días autorizados, se deberá adjuntar la autorización por escrito de la Máxima Autoridad o su Delegado.

FIRMAS DE APROBACION	
FIRMA DE LA AUTORIDAD NOMINADORA O SU DELEGADO  Nombre: Mgtr. Verónica Herrera Espín DIRECTORA ADMINISTRATIVA ENCARGADA DELEGADA DE LA SEÑORITA PREFECTA	FIRMA DEL O LA JEFE INMEDIATO DEL O LA RESPONSABLE DE LA UNIDAD  Nombre: Ing. Maritza Licuy DIRECTORA DE OBRAS PUBLICAS



Gobierno Autónomo Descentralizado Provincial de Napo
CONTROL DE ASISTENCIA POR UNA JORNADA DE 22 DIAS CORRIDOS

NOMBRES Y APELLIDOS: Alexis Fernando Almeida Cisneros
CARGO: conductor de vehículos pesados
LUGAR: Oyacachi canton el chaco

FECHA	HORA (E)	HORA (S)	FIRMA	COMENTARIO
17/08/2020	07:30	16:30		
18/08/2020	07:30	16:30		
19/08/2020	07:30	16:30		
20/08/2020	07:30	16:30		
21/08/2020	07:30	16:30		
22/08/2020	07:30	16:30		
23/08/2020	07:30	16:30		
24/08/2020	07:30	16:30		
25/08/2020	07:30	16:30		
26/08/2020	07:30	16:30		
27/08/2020	07:30	16:30		
28/08/2020	07:30	16:30		
29/08/2020	07:30	16:30		
30/08/2020	07:30	16:30		
31/08/2020	07:30	16:30		
01/09/2020	07:30	16:30		
02/09/2020	07:30	16:30		
03/09/2020	07:30	16:30		
04/09/2020	07:30	16:30		
05/09/2020	07:30	16:30		
06/09/2020	07:30	16:30		
07/09/2020	07:30	16:30		

22

JEFE DE GRUPO
SR. JHORDAN BUENAÑO J.



GOBIERNO AUTONOMO DESCENTRALIZADO PROVINCIAL DE NAPO
DIRECCION DE APOYO DE MANTENIMIENTO, TRANSPORTE Y MAQUINARIA
COORDINACION DE GESTION DE TALENTO HUMANO

CERTIFICACION

Quiénes suscribimos doctor Luis Samaniego Muñoz – **GESTION DE TALENTO HUMANO DE LA SUBDIRECCION DE MANTENIMIENTO, TRANSPORTE Y MAQUINARIA** e Ing. Verónica Herrera Espín-**SUBDIRECTORA DE TALENTO HUMANO** del Gobierno Autónomo Descentralizado Provincial de Napo, en legal y debida forma **CERTIFICAMOS:**

Que: el servidor público ALMEIDA CISNEROS ALEXIS FERNANDO-**CONDUCTOR DE VEHICULO PESADO** laboró en el cantón El Chaco parroquia Oyacachi vía Cangahua-Oyacachi, según solicitud de autorización N° 166-DOP y mediante memorando 034-DOP de fecha 12 de agosto del 2020 por una jornada de 22 días continuos, en el cual menciona que la fecha de salida es el 17 de agosto del presente año, y ha laborado con normalidad los días 17,18,19,20,21,22,23,24,25,26,27,28,29,30,31 de agosto y 01,02,03,04,05,06,07 de septiembre del presente año, cumpliendo de esta manera **22** días de trabajo como se demuestra con los registros de asistencia en las hojas firmadas y las certificaciones emitidas por el presidente de la Junta Parroquial de Oyacachi.

Es todo cuanto puedo certificar en honor a la verdad, el interesado puede hacer uso en lo que estimare conveniente, excepto para trámites judiciales.

Tena, septiembre 08 del 2020

Dr. Luis Samaniego M.
TALENTO HUMANO TALLERES

Ing. Verónica Herrera E.
SUBDIRECTOR DE TALENTO HUMANO



GOBIERNO AUTONOMO DESCENTRALIZADO PROVINCIAL DE NAPO

DIRECCIÓN DE OBRAS PÚBLICAS



CONTROL DE ACTIVIDADES REALIZADAS

CANTÓN: Chaco

PARROQUIA: Ayacachi

OBRA: Ampliación de la vía ayacachi hacia cangahua

FECHA	KM. INICIAL	ACTIVIDADES REALIZADAS	Nro. DE VIAJE REALIZADOS	KM. FINAL
17-08-2020	27899	Traslado desde talleres Tena hacia parroquia ayacachi	—	28180
18-08-2020	28180	Transporte de Material de mina hacia cajoneros vía cangahua y stock en lamina	11	28345
19-08-2020	28345	Transporte de Material de mina hacia relleno cajoneros	9	28510
20-08-2020	28510	Transporte de Material y stock de Material en la mina	18	28640
21-08-2020	28640	Transporte de Material hacia relleno cajoneros y desalojo de lodo	31	28690
22-08-2020	28690	Transporte de Material hacia relleno de cajoneros	8	28850
23-08-2020	28850	Transporte de Material hacia cajoneros y stock en la mina	10	28960
24-08-2020	28960	Transporte de Material para relleno de cajoneros en la vía cangahua	8	29125
25-08-2020	29125	" " "	8	29275
26-08-2020	29275	" " "	8	29435
27-08-2020	29435	" " "	9	29618
28-08-2020	29618	" " "	8	29750
29-08-2020	29750	" " "	7	29870
30-08-2020	29870	" " "	1	30020
31-08-2020	30020	" " "	8	30183
01-09-2020	30183	Transporte de Material hacia relleno cajoneros y desalojo de lodo	14	30330
02-09-2020	30330	Transporte de Material para relleno cajoneros en la vía cangahua	9	30520
03-09-2020	30520	" " "	8	30745
04-09-2020	30745	" " "	8	30915
05-09-2020	30915	" " "	5	31020
06-09-2020	31020	" " "	7	31172
07-09-2020	31172	Transporte de Material hacia cajoneros y traslado hacia talleres Tena	3	31405

22

Observaciones y novedades:

Nombre del chofer:

Alexis Almeida

Firma del chofer:

[Signature]

Jhordan Buenaño

Nombre del Jefe de Grupo:

Firma del Jefe de Grupo:

[Signature]



GOBIERNO AUTONOMO DESCENTRALIZADO PARROQUIAL RURAL OYACACHI

Acuerdo Ministerial 193, 27 de Octubre del 2000.

EL CHACO - NAPO - ECUADOR

Tel. 062 991-840.

CERTIFICADO DE TRABAJO

En representación del GAD Parroquial de Oyacachi, a petición verbal del interesado; en debida y legal forma:

CERTIFICO:

Que el señor ALMEIDA CISNEROS ALEXIS FERNANDO, portador de cédula de ciudadanía Nro. 172360131-4, como CONDUCTOR DE VEHICULO PESADO HINO NEI- 1204 N°. 52. Laboro pernotando en la comunidad de Oyacachi, en jornada continuo del 17 de agosto al 07 de septiembre de 2020 (22 días) Transportando material pétreo para rellenar cajoneras del proyecto: Ampliación y asfaltado de la vía Cangahua - Oyacachi, de la comunidad y parroquia Oyacachi

Es todo cuanto puedo CERTIFICAR, en honor a la verdad; facultando al interesado hacer uso del presente, en forma que a bien tuviere; excepto trámites judiciales.

Oyacachi, 07 de septiembre del 2020

Atentamente,

Mauricio Benjamín Parión A.
PRESIDENTE





Correo personal: parionmauricio@gmail.com Tef. 062 991 868 casa



Yo Ing. **JOSÉ IGNACIO LOBATO QUIROZ** – en calidad de **ANALISTA 3 DE INFRAESTRUCTURA VIAL** del Gobierno Autónomo Descentralizado Provincial de Napo; en debida y legal forma:

CERTIFICACIÓN

Que, el Señor **ALMEIDA CISNEROS ALEXIS FERNANDO**, con CI: 1723601314; CHOFER DE VEHÍCULO PESADO (VOLQUETA Nº 52 – PLACA: NEI – 1204), laboró en una jornada de 22(veintidós) días continuos conforme al siguiente detalle:

SEMANA	DÍA	FECHA
07 Días	Lunes a Domingo	17-18-19-20-21-22-23 (Agosto 2020)
07 Días	Lunes a Domingo	24-25-26-27-28-29-30 (Agosto 2020)
01 Días	Lunes	31 (Agosto 2020)
06 Días	Martes a Domingo	01-02-03-04-05-06 (Septiembre 2020)
01 Días	Lunes	07 (Septiembre 2020)
TOTAL: 22 Días Continuos		

Actividades Ejecutadas: Desalojo y transporte de material pétreo para el relleno de cajoneras en la vía Cangahua – Oyacachi de la Parroquia Oyacachi, cantón el Chaco.

Es todo cuanto puedo certificar en honor a la verdad.

Atentamente,

Ing. José Lobato
ANALISTA 3 DE INFRAESTRUCTURA VIAL



Tena, 08 de septiembre de 2020





**GOBIERNO AUTONOMO DESCENTRALIZADO PROVINCIAL DE
NAPO
SUPERVISOR DE OBRAS CIVILES**

CERTIFICACIÓN

Tlgo. Jhordan Buenaño- Supervisor de Obra Civil en la ampliación y asfaltado de la vía Cangahua-Oyacachi del Gobierno Autónomo Descentralizado Provincial de Napo.

CERTIFICA:

Que el señor: **SR. ALEXIS FERNANDO ALMEIDA CISNEROS**, trabajador del GADP Napo, de acuerdo al memorando N° 034-DOP se encontró laborando 22 días en la ampliación y asfaltado de la vía Cangahua-Oyacachi, Parroquia Oyacachi, Cantón El Chaco.

Indicando los imprevistos suscitados en la jornada de trabajo:

1. Cabe mencionar que no se registró el reloj biométrico portátil por la emergencia sanitaria covid 19.
2. Labore con normalidad los 22 días de la jornada.

Es todo en cuento puedo certificar en honor a la verdad, el interesado puede hacer uso del documento.

Tena, 08 Septiembre del 2020

Tlgo. Jhordan Buenaño



REGISTRO UNICO DE CONTRIBUYENTES PERSONAS NATURALES



NUMERO RUC:

1715915235001

APELLIDOS Y NOMBRES: PARION ALCASIGA ANDRES WILLIAM

NOMBRE COMERCIAL:

CLASE CONTRIBUYENTE:

OTROS

OBLIGADO LLEVAR CONTABILIDAD: NO

CALIFICACIÓN ARTESANAL:

NUMERO:

FEC. NACIMIENTO:

24/08/1977

FEC. ACTUALIZACION:

27/07/2020

FEC. INICIO ACTIVIDADES:

30/01/2006

FEC. SUSPENSION DEFINITIVA:

FEC. INSCRIPCION:

30/01/2006

FEC. REINICIO ACTIVIDADES:

16/03/2015

ACTIVIDAD ECONOMICA PRINCIPAL:

CRÍA Y EXPLOTACIÓN DE CRIADEROS DE PECES (DE AGUA DULCE) INCLUIDO PECES

DOMICILIO TRIBUTARIO:

Provincia: NAPO Cantón: EL CHACO Parroquia: OYACACHI Calle: AV. LOS BAÑOS Número: S/N Intersección: JOSE PEDRO FERNANDEZ Referencia: A UNA CUADRA DE LA IGLESIA VIRGEN DE OYACACHI Teléfono: 062991846 Email: willianparion@hotmail.com Celular: 0993796123

DOMICILIO ESPECIAL:

OBLIGACIONES TRIBUTARIAS:

* DECLARACIÓN DE IVA

Son derechos de los contribuyentes: Derechos de trato y confidencialidad, Derechos de asistencia o colaboración, Derechos económicos, Derechos de información, Derechos procedimentales; para mayor información consulte en www.sri.gob.ec. Las personas naturales cuyo capital, ingresos anuales o costos y gastos anuales sean superiores a los límites establecidos en el Reglamento para la Aplicación de la Ley de Régimen Tributario Interno están obligados a llevar contabilidad, convirtiéndose en agentes de retención, no podrán acogerse al Régimen Simplificado (RISE) y sus declaraciones de IVA deberán ser presentadas de manera mensual. Recuerde que sus declaraciones de IVA podrán presentarse de manera semestral siempre y cuando no se encuentre obligado a llevar contabilidad, transfiera bienes o preste servicios únicamente con tarifa 0% de IVA y/o sus ventas con tarifa diferente de 0% sean objeto de retención del 100% del IVA.

DE ESTABLECIMIENTOS REGISTRADOS:

del 001 al 001

JURISDICCION:

1 ZONA 21 NAPO

ABIERTOS:

1

CERRADOS:

0

FIRMA DEL CONTRIBUYENTE



Declaro que los datos contenidos en este documento son exactos y verdaderos, por lo que asumo la responsabilidad legal que de ellos derive (Art. 97 Código Tributario, Art. 9 Ley del RUC y Art. 9 Reglamento para la Aplicación de la Ley de Régimen Tributario Interno).

17



REGISTRO UNICO DE CONTRIBUYENTES PERSONAS NATURALES



NUMERO RUC: 1715915235001
PELLIDOS Y NOMBRES: PARION ALCASIGA ANDRES WILLIAM

ESTABLECIMIENTOS REGISTRADOS:

Id. ESTABLECIMIENTO:	001	ESTADO	ABIERTO	MATRIZ	FEC. INICIO ACT.	30/01/2006
					FEC. CIERRE:	31/08/2011
NOMBRE COMERCIAL:					FEC. REINICIO:	16/03/2015

ACTIVIDADES ECONÓMICAS:

VENTA DE COMIDAS Y BEBIDAS EN RESTAURANTES, INCLUSO PARA LLEVAR.
OTROS SERVICIOS DE ALOJAMIENTOS POR CORTO TIEMPO EN CABAÑAS, CHALETS, CABAÑAS CON SERVICIO DE
MANTENIMIENTO Y LIMPIEZA.
CRÍA Y EXPLOTACIÓN DE CRIADEROS DE PECES (DE AGUA DULCE) INCLUIDO PECES ORNAMENTALES, TRUCHAS,
TILAPIAS, ETCÉTERA.

DIRECCIÓN ESTABLECIMIENTO:

Provincia: NAPO Cantón: EL CHACO Parroquia: OYACACHI Barrio: OYACACHI Calle: AV. LOS BAÑOS Número: S/N Intersección
JOSE PEDRO FERNANDEZ Referencia: A UNA CUADRA DE LA IGLESIA VIRGEN DE OYACACHI Oficina: PB Telefono Domicilio:
062991846 Celular: 0993796123 Email: williamparion@hotmail.com Email principal: williamparion@hotmail.com

FIRMA DEL CONTRIBUYENTE

SRI DIRECCION ZONAL 9
Se verifica que los documentos de cédula y
certificado de rotación originales presentados.
COD: 3634973
USUARIO:
Firma del Proveedor Responsable
TRANSACCIONAL

SERVICIO DE RENTAS INTERNAS

Declaro que los datos contenidos en este documento son exactos y verdaderos, por lo que asumo la responsabilidad legal que de ella se
deriven (Art. 97 Código Tributario, Art. 9 Ley del RUC y Art. 9 Reglamento para la Aplicación de la Ley del RUC).
Fecha y hora: 27/07/2020 12:19:01
Lugar de emisión: QUITO/PAEZ N22-57 Y



INFORME TÉCNICO SISTEMA DE RASTREO SATELITAL

DATOS INFORMATIVOS

INSTITUCION: GAD PROVINCIAL DE NAPO
DEPARTAMENTO: SUB DIRECCION DE MANTENIMIENTO,
TRANSPORTE Y MAQUINARIA.
FECHA: 8- 09-2020

ANTECEDENTES:

Por disposición verbal del Ing. German Quevedo Sub Director de Mantenimiento Transporte y Maquinaria, se realiza la revisión en el sistema de rastreo satelital de los vehículos que se encuentran en comisión, mismos que solicitan la certificación de la ubicación durante el tiempo que dura la jornada de trabajos en el lugar destinado mediante el memorando, **034-DOP**, enviado por parte de la Directora de Obras Públicas, Ing. Maritza Licuy, en donde se detalla que se trasladen al **cantón El Chaco, parroquia Oyacachi** a realizar el siguiente trabajo : continuación del ensanchamiento de la vía y relleno de las cajoneras para el proyecto **ampliación y Asfaltado de la vía Cangagua – Oyacachi tramo jurisdicción Napo, longitud 9,65 Km**

El inicio de los trabajos es del 17 de agosto hasta el 7 de septiembre del 2020 una jornada de 22 días.

OBJETIVO

- Presentar el informe técnico del recorrido y lugar de trabajo de los vehículos que están en comisión de servicios institucionales.

DESARROLLO

- La revisión del recorrido y lugar de trabajo, se realizó visualizando en la plataforma Omnilogikd, en la cual se generó lo reportes desde el día lunes 17 de agosto del 2020 hasta el día lunes 7 de septiembre del 2020.
- Se detalla a continuación el vehículos con sus posiciones y recorridos;

**VOLQUETE HINO 12M3 N° 52 PLACA NEI- 1204
SR. ALEXIS FERNANDO ALMEIDA CISNEROS**

17 DE AGOSTO

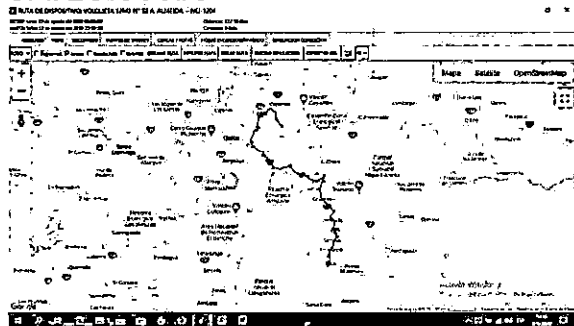

DEL 18 AL 31 DE AGOSTO 2020

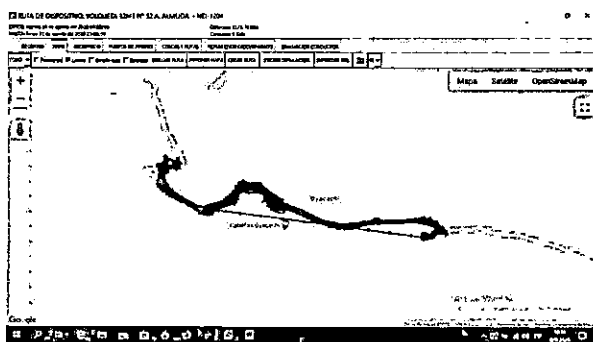

DEL 1 AL 6 DE SEPTIEMBRE

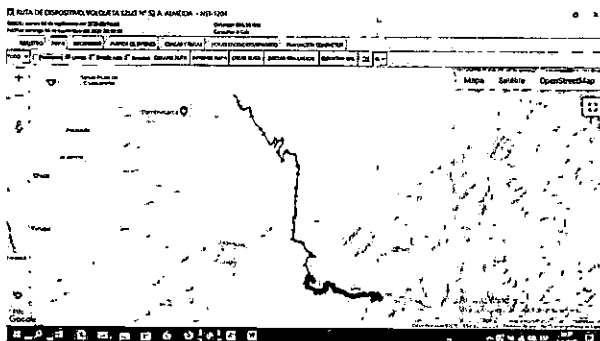

7 DE SEPTIEMBRE

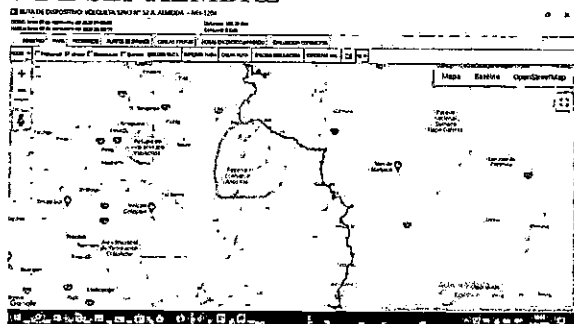

GOBIERNO AUTONOMO DESCENTRALIZADO
SUBDIRECCION DE MANTENIMIENTO, TRANSPORTE Y MAQUINARIA
Tena – Napo – Ecuador

FECHA	INICIA EN:	TERMINA EN:	DURACION	KMS	VEL. MAX.
8/9/2020 11:23:07	RUTA DE DISPOSITIVO: VOLQUETA 12M3 N° 52 A. ALMEIDA - NEI-1204				
17/8/2020 8:25:22	50m de Av. 15 de Noviembre Y Umbini	970m de Cesar Mora Pareja Y Manuel Burbano	4 Hora(s) 19 minuto(s)	167.54	100
17/8/2020 13:24:02	970m de Cesar Mora Pareja Y Manuel Burbano	Oyacachi, Cantón El Chaco, Napo, Ecuador	2 Día(s) 2 Hora(s) 34 minuto(s)	93.44	86
19/8/2020 16:26:09	Oyacachi, Cantón El Chaco, Napo, Ecuador	Oyacachi, Cantón El Chaco, Napo, Ecuador	1 Hora(s) 4 minuto(s)	13.14	40
20/8/2020 6:58:14	Oyacachi, Cantón El Chaco, Napo, Ecuador	Oyacachi, Cantón El Chaco, Napo, Ecuador	8 minuto(s)	1.84	29
20/8/2020 7:27:11	Oyacachi, Cantón El Chaco, Napo, Ecuador	Oyacachi, Cantón El Chaco, Napo, Ecuador	3 Día(s) 4 Hora(s) 43 minuto(s)	93.2	45
23/8/2020 12:46:52	Oyacachi, Cantón El Chaco, Napo, Ecuador	Oyacachi, Cantón El Chaco, Napo, Ecuador	1 Hora(s) 13 minuto(s)	13.7	44
23/8/2020 14:20:51	Oyacachi, Cantón El Chaco, Napo, Ecuador	Oyacachi, Cantón El Chaco, Napo, Ecuador	29 minuto(s)	3.63	41
23/8/2020 15:06:55	Oyacachi, Cantón El Chaco, Napo, Ecuador	Oyacachi, Cantón El Chaco, Napo, Ecuador	20 minuto(s)	0.63	31
23/8/2020 17:22:15	Oyacachi, Cantón El Chaco, Napo, Ecuador	Oyacachi, Cantón El Chaco, Napo, Ecuador	13 minuto(s)	2.99	42
24/8/2020 7:03:30	Oyacachi, Cantón El Chaco, Napo, Ecuador	Oyacachi, Cantón El Chaco, Napo, Ecuador	7 minuto(s)	1.66	19
24/8/2020 7:26:27	Oyacachi, Cantón El Chaco, Napo, Ecuador	Oyacachi, Cantón El Chaco, Napo, Ecuador	1 minuto(s)	0.07	0
24/8/2020 7:50:24	Oyacachi, Cantón El Chaco, Napo, Ecuador	Cangahua, Cayambe, Pichincha, Ecuador	2 Hora(s) 26 minuto(s)	38.55	42
24/8/2020 10:40:39	Cangahua, Cayambe, Pichincha, Ecuador	Oyacachi, Cantón El Chaco, Napo, Ecuador	1 Hora(s) 13 minuto(s)	23.57	43
24/8/2020 12:38:40	Oyacachi, Cantón El Chaco, Napo, Ecuador	Cangahua, Cayambe, Pichincha, Ecuador	3 Hora(s) 54 minuto(s)	58.81	47
24/8/2020 16:51:57	Cangahua, Cayambe, Pichincha, Ecuador	Oyacachi, Cantón El Chaco, Napo, Ecuador	21 minuto(s)	3.4	41

GOBIERNO AUTONOMO DESCENTRALIZADO
SUBDIRECCION DE MANTENIMIENTO, TRANSPORTE Y MAQUINARIA
Tena – Napo – Ecuador

25/8/2020 6:56:26	Oyacachi, Cantón El Chaco, Napo, Ecuador	Oyacachi, Cantón El Chaco, Napo, Ecuador	7 minuto(s)	1.8	33
25/8/2020 7:28:23	Oyacachi, Cantón El Chaco, Napo, Ecuador	Oyacachi, Cantón El Chaco, Napo, Ecuador	4 Hora(s) 28 minuto(s)	76.13	46
25/8/2020 12:53:52	Oyacachi, Cantón El Chaco, Napo, Ecuador	Oyacachi, Cantón El Chaco, Napo, Ecuador	3 Hora(s) 14 minuto(s)	44.75	41
25/8/2020 16:40:57	Oyacachi, Cantón El Chaco, Napo, Ecuador	Oyacachi, Cantón El Chaco, Napo, Ecuador	4 minuto(s)	2.11	35
26/8/2020 7:04:19	Oyacachi, Cantón El Chaco, Napo, Ecuador	Oyacachi, Cantón El Chaco, Napo, Ecuador	7 minuto(s)	1.61	42
26/8/2020 7:33:16	Oyacachi, Cantón El Chaco, Napo, Ecuador	Oyacachi, Cantón El Chaco, Napo, Ecuador	4 Hora(s) 39 minuto(s)	76.55	46
26/8/2020 12:48:37	Oyacachi, Cantón El Chaco, Napo, Ecuador	Oyacachi, Cantón El Chaco, Napo, Ecuador	3 Hora(s) 1 minuto(s)	43.99	48
26/8/2020 16:22:43	Oyacachi, Cantón El Chaco, Napo, Ecuador	Oyacachi, Cantón El Chaco, Napo, Ecuador	13 minuto(s)	1.09	30
26/8/2020 18:22:32	Oyacachi, Cantón El Chaco, Napo, Ecuador	Oyacachi, Cantón El Chaco, Napo, Ecuador	4 minuto(s)	2.11	42
27/8/2020 6:58:23	Oyacachi, Cantón El Chaco, Napo, Ecuador	Oyacachi, Cantón El Chaco, Napo, Ecuador	6 minuto(s)	1.91	27
27/8/2020 7:34:17	Oyacachi, Cantón El Chaco, Napo, Ecuador	Oyacachi, Cantón El Chaco, Napo, Ecuador	4 Hora(s) 37 minuto(s)	76.86	49
27/8/2020 12:56:48	Oyacachi, Cantón El Chaco, Napo, Ecuador	Oyacachi, Cantón El Chaco, Napo, Ecuador	3 Hora(s) 53 minuto(s)	60.84	44
27/8/2020 17:06:07	Oyacachi, Cantón El Chaco, Napo, Ecuador	Oyacachi, Cantón El Chaco, Napo, Ecuador	12 minuto(s)	0.32	1
27/8/2020 18:54:58	Oyacachi, Cantón El Chaco, Napo, Ecuador	Oyacachi, Cantón El Chaco, Napo, Ecuador	4 minuto(s)	2.17	34
28/8/2020 7:06:38	Oyacachi, Cantón El Chaco, Napo, Ecuador	Oyacachi, Cantón El Chaco, Napo, Ecuador	3 minuto(s)	1.4	32
28/8/2020 7:35:32	Oyacachi, Cantón El Chaco, Napo, Ecuador	Cangahua, Cayambe, Pichincha, Ecuador	2 Hora(s) 28 minuto(s)	38.74	39

GOBIERNO AUTONOMO DESCENTRALIZADO
SUBDIRECCION DE MANTENIMIENTO, TRANSPORTE Y MAQUINARIA
Tena – Napo – Ecuador

28/8/2020 11:43:49	Cangahua, Cayambe, Pichincha, Ecuador	Oyacachi, Cantón El Chaco, Napo, Ecuador	15 minuto(s)	6.38	36
28/8/2020 12:40:20	Oyacachi, Cantón El Chaco, Napo, Ecuador	Oyacachi, Cantón El Chaco, Napo, Ecuador	2 Hora(s) 47 minuto(s)	45.81	44
28/8/2020 16:04:16	Oyacachi, Cantón El Chaco, Napo, Ecuador	Oyacachi, Cantón El Chaco, Napo, Ecuador	1 minuto(s)	0.16	0
28/8/2020 16:22:16	Oyacachi, Cantón El Chaco, Napo, Ecuador	Oyacachi, Cantón El Chaco, Napo, Ecuador	11 minuto(s)	2.94	41
29/8/2020 6:59:56	Oyacachi, Cantón El Chaco, Napo, Ecuador	Oyacachi, Cantón El Chaco, Napo, Ecuador	7 minuto(s)	1.91	29
29/8/2020 7:28:51	Oyacachi, Cantón El Chaco, Napo, Ecuador	Oyacachi, Cantón El Chaco, Napo, Ecuador	53 minuto(s)	13.61	40
29/8/2020 10:55:26	Oyacachi, Cantón El Chaco, Napo, Ecuador	Oyacachi, Cantón El Chaco, Napo, Ecuador	5 minuto(s)	1.89	42
29/8/2020 11:43:58	Oyacachi, Cantón El Chaco, Napo, Ecuador	Oyacachi, Cantón El Chaco, Napo, Ecuador	8 minuto(s)	1.84	35
29/8/2020 12:32:19	Oyacachi, Cantón El Chaco, Napo, Ecuador	Oyacachi, Cantón El Chaco, Napo, Ecuador	4 Hora(s) 18 minuto(s)	72.67	47
29/8/2020 17:37:21	Oyacachi, Cantón El Chaco, Napo, Ecuador	Oyacachi, Cantón El Chaco, Napo, Ecuador	5 minuto(s)	2.38	35
30/8/2020 7:08:47	Oyacachi, Cantón El Chaco, Napo, Ecuador	Oyacachi, Cantón El Chaco, Napo, Ecuador	7 minuto(s)	1.67	36
30/8/2020 7:37:43	Oyacachi, Cantón El Chaco, Napo, Ecuador	Oyacachi, Cantón El Chaco, Napo, Ecuador	53 minuto(s)	16.23	38
30/8/2020 8:48:02	Oyacachi, Cantón El Chaco, Napo, Ecuador	Oyacachi, Cantón El Chaco, Napo, Ecuador	3 Hora(s) 4 minuto(s)	47.57	42
30/8/2020 12:07:15	Oyacachi, Cantón El Chaco, Napo, Ecuador	Oyacachi, Cantón El Chaco, Napo, Ecuador	7 minuto(s)	1.67	32
30/8/2020 12:50:52	Oyacachi, Cantón El Chaco, Napo, Ecuador	Oyacachi, Cantón El Chaco, Napo, Ecuador	3 Hora(s) 17 minuto(s)	44.51	42
31/8/2020 7:16:33	Oyacachi, Cantón El Chaco, Napo, Ecuador	Oyacachi, Cantón El Chaco, Napo, Ecuador	6 minuto(s)	1.79	35

GOBIERNO AUTONOMO DESCENTRALIZADO
SUBDIRECCION DE MANTENIMIENTO, TRANSPORTE Y MAQUINARIA
Tena – Napo – Ecuador

31/8/2020 7:44:30	Oyacachi, Cantón El Chaco, Napo, Ecuador	Oyacachi, Cantón El Chaco, Napo, Ecuador	4 Hora(s) 7 minuto(s)	66.65	44
31/8/2020 12:48:51	Oyacachi, Cantón El Chaco, Napo, Ecuador	Oyacachi, Cantón El Chaco, Napo, Ecuador	3 Hora(s) 46 minuto(s)	58.46	41
31/8/2020 17:09:46	Oyacachi, Cantón El Chaco, Napo, Ecuador	Oyacachi, Cantón El Chaco, Napo, Ecuador	4 minuto(s)	2.31	41
1/9/2020 7:08:38	Oyacachi, Cantón El Chaco, Napo, Ecuador	Oyacachi, Cantón El Chaco, Napo, Ecuador	9 minuto(s)	1.74	26
1/9/2020 7:41:35	Oyacachi, Cantón El Chaco, Napo, Ecuador	Cangahua, Cayambe, Pichincha, Ecuador	36 minuto(s)	8.09	37
1/9/2020 8:55:35	Cangahua, Cayambe, Pichincha, Ecuador	Oyacachi, Cantón El Chaco, Napo, Ecuador	3 Hora(s) 12 minuto(s)	54.37	42
1/9/2020 12:53:53	Oyacachi, Cantón El Chaco, Napo, Ecuador	Cangahua, Cayambe, Pichincha, Ecuador	2 Hora(s) 55 minuto(s)	41.94	39
1/9/2020 16:08:23	Cangahua, Cayambe, Pichincha, Ecuador	Oyacachi, Cantón El Chaco, Napo, Ecuador	23 minuto(s)	6.33	36
2/9/2020 6:59:44	Oyacachi, Cantón El Chaco, Napo, Ecuador	Oyacachi, Cantón El Chaco, Napo, Ecuador	5 Hora(s) 14 minuto(s)	79.77	44
2/9/2020 12:38:40	Oyacachi, Cantón El Chaco, Napo, Ecuador	Oyacachi, Cantón El Chaco, Napo, Ecuador	5 minuto(s)	2.08	33
2/9/2020 13:05:31	Oyacachi, Cantón El Chaco, Napo, Ecuador	Oyacachi, Cantón El Chaco, Napo, Ecuador	4 Hora(s) 22 minuto(s)	64.65	41
3/9/2020 7:05:03	Oyacachi, Cantón El Chaco, Napo, Ecuador	Oyacachi, Cantón El Chaco, Napo, Ecuador	7 minuto(s)	1.72	21
3/9/2020 7:34:57	Oyacachi, Cantón El Chaco, Napo, Ecuador	Oyacachi, Cantón El Chaco, Napo, Ecuador	4 Hora(s) 25 minuto(s)	67.32	40
3/9/2020 12:46:00	Oyacachi, Cantón El Chaco, Napo, Ecuador	Oyacachi, Cantón El Chaco, Napo, Ecuador	50 minuto(s)	14.22	42
3/9/2020 13:52:05	Oyacachi, Cantón El Chaco, Napo, Ecuador	Oyacachi, Cantón El Chaco, Napo, Ecuador	5 Hora(s) 36 minuto(s)	95.67	63
4/9/2020 7:06:10	Oyacachi, Cantón El Chaco, Napo, Ecuador	Oyacachi, Cantón El Chaco, Napo, Ecuador	9 minuto(s)	1.86	21

GOBIERNO AUTONOMO DESCENTRALIZADO
SUBDIRECCION DE MANTENIMIENTO, TRANSPORTE Y MAQUINARIA
Tena - Napo - Ecuador

4/9/2020 7:36:04	Oyacachi, Cantón El Chaco, Napo, Ecuador	Oyacachi, Cantón El Chaco, Napo, Ecuador	3 Hora(s) 15 minuto(s)	48.6	39
4/9/2020 11:06:27	Oyacachi, Cantón El Chaco, Napo, Ecuador	Cangahua, Cayambe, Pichincha, Ecuador	39 minuto(s)	13.05	39
4/9/2020 12:08:04	Cangahua, Cayambe, Pichincha, Ecuador	Oyacachi, Cantón El Chaco, Napo, Ecuador	8 minuto(s)	0.4	16
4/9/2020 12:47:49	Oyacachi, Cantón El Chaco, Napo, Ecuador	Oyacachi, Cantón El Chaco, Napo, Ecuador	4 minuto(s)	2.33	41
4/9/2020 13:10:03	Oyacachi, Cantón El Chaco, Napo, Ecuador	Oyacachi, Cantón El Chaco, Napo, Ecuador	3 Hora(s) 52 minuto(s)	62.14	41
4/9/2020 17:31:37	Oyacachi, Cantón El Chaco, Napo, Ecuador	Oyacachi, Cantón El Chaco, Napo, Ecuador	5 minuto(s)	2.27	35
5/9/2020 7:05:11	Oyacachi, Cantón El Chaco, Napo, Ecuador	Oyacachi, Cantón El Chaco, Napo, Ecuador	8 minuto(s)	1.85	24
5/9/2020 7:36:09	Oyacachi, Cantón El Chaco, Napo, Ecuador	Oyacachi, Cantón El Chaco, Napo, Ecuador	2 Hora(s) 1 minuto(s)	32.7	39
5/9/2020 9:57:27	Oyacachi, Cantón El Chaco, Napo, Ecuador	Oyacachi, Cantón El Chaco, Napo, Ecuador	4 minuto(s)	0.24	1
5/9/2020 10:17:25	Oyacachi, Cantón El Chaco, Napo, Ecuador	Oyacachi, Cantón El Chaco, Napo, Ecuador	1 Hora(s) 42 minuto(s)	31.13	38
5/9/2020 12:58:35	Oyacachi, Cantón El Chaco, Napo, Ecuador	Oyacachi, Cantón El Chaco, Napo, Ecuador	1 Hora(s) 13 minuto(s)	16.29	36
6/9/2020 7:03:53	Oyacachi, Cantón El Chaco, Napo, Ecuador	Oyacachi, Cantón El Chaco, Napo, Ecuador	5 minuto(s)	1.47	20
6/9/2020 7:37:08	Oyacachi, Cantón El Chaco, Napo, Ecuador	Oyacachi, Cantón El Chaco, Napo, Ecuador	4 Hora(s) 27 minuto(s)	67.13	43
6/9/2020 12:43:25	Oyacachi, Cantón El Chaco, Napo, Ecuador	Oyacachi, Cantón El Chaco, Napo, Ecuador	3 Hora(s) 15 minuto(s)	44.15	40
6/9/2020 16:15:31	Oyacachi, Cantón El Chaco, Napo, Ecuador	Oyacachi, Cantón El Chaco, Napo, Ecuador	5 minuto(s)	2.12	37
7/9/2020 7:07:25	Oyacachi, Cantón El Chaco, Napo, Ecuador	Oyacachi, Cantón El Chaco, Napo, Ecuador	8 minuto(s)	1.85	29

GOBIERNO AUTONOMO DESCENTRALIZADO
SUBDIRECCIÓN DE MANTENIMIENTO, TRANSPORTE Y MAQUINARIA
Tena – Napo – Ecuador

7/9/2020 7:31:22	Oyacachi, Cantón El Chaco, Napo, Ecuador	Oyacachi, Cantón El Chaco, Napo, Ecuador	1 Hora(s) 46 minuto(s)	31.33	51
7/9/2020 9:35:32	Oyacachi, Cantón El Chaco, Napo, Ecuador	280m de Bromelia;de los Yutzos Y Rubén Cevallos	4 Hora(s) 56 minuto(s)	160.92	82
7/9/2020 15:23:08	280m de Bromelia;de los Yutzos Y Rubén Cevallos	50m de Cofanes Y Nongue Fogore	5 minuto(s)	2.56	66

CONCLUSIONES

- Se concluye que la **VOLQUETE HINO 12M3 N° 52 PLACA NEI- 1204** conducida por el chofer de vehículo pesado, **SR. ALEXIS FERNANDO ALMEIDA CISNEROS**, inicio su viaje de la ciudad del Tena a su lugar de trabajo a las 08H43 del día lunes 17 de agosto del 2020 llegando a Yaguapungo –Cangagua que está cerca de la reserva Cayambe Coca a las 14H55 en donde se pierde la señal del satélite

El miércoles 19 de agosto aparece la señal en el poblado de Oyacachi, donde permanece durante toda la jornada, retornando a la ciudad del Tena, el día lunes 7 de septiembre del 2020 a las 14H15 minutos y estaciona el vehículo en talleres a las 15H58.

Las fechas 18, 21, 22 de agosto no hay generación de datos por ubicación en zonas en la cual no hay señal para el satélite.

La confirmación de que se mantuvo la jornada en el lugar destinado es que no registra salidas.

El 3 de septiembre tiene un viaje de Oyacachi al centro parroquial de Cangagua de ida y vuelta.

RECOMENDACIONES

- Se recomienda tomar en consideración las conclusiones emitidas en el presente informe, mismo que se respalda en los datos arrojados por el sistema de rastreo satelital instalado en cada uno de los vehículos antes mencionados y visualizados en la plataforma digital.

Ing. Luis Casco
ANALISTA 2.

18
21
22





BANCO CENTRAL DEL ECUADOR

Fecha: 30-9-2020

Hora: 10:36:54

Detalle de OPIS Tramitadas en el SPI-SP Usuario: LOOR INTRIAGO MELANY ALEJANDRA 1210010

Num. Ref. BCE.:15751936

Institución Pública: GAD PROV NAPO - FID							# Cta.: 1210010	
Nom.Ins.Financiera	# Cta Ben.	Monto	# Referencia	# Ced.Ident.	Nom Ben.	T. Cta.	Fec Proc Banco	Estado
BANCO PICHINCHA C.A.	2202546294	237.50	1117	1723601314	ALMEIDA CISNEROS ALEXIS FERNAN	2	29-09-2020 19:05:49	ACREDITADA
Total:	237.50	Reg.:1						

[Atrás](#)