

GOBIERNO PROVINCIAL DE NAPO

SRTA. RITA TUNAY
PREFECTA

LCDO. WILMER CORTEZ
VICEPREFECTO

2021

Servicio de apoyo cartográfico en la elaboración de mapas temáticos de pedidos de usuarios internos y externos

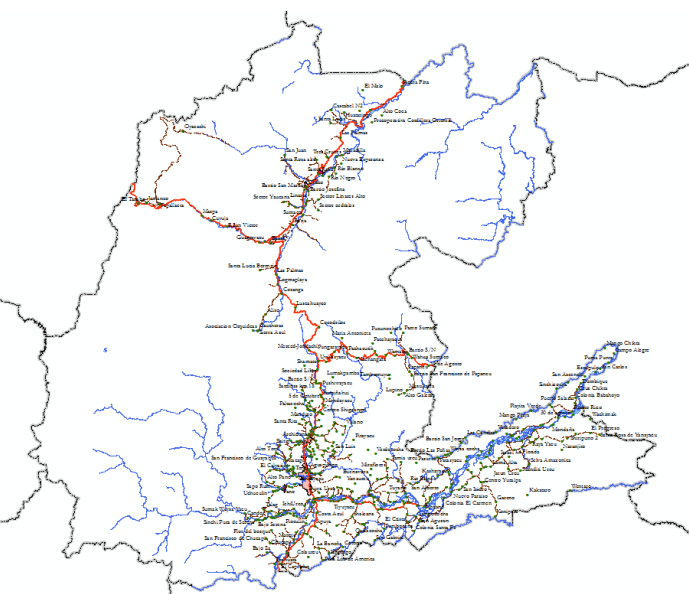

***DIRECCIÓN DE
PLANIFICACIÓN***

Unidad de Planificación Territorial

Angélica Vilca
Líder de Planificación Territorial

Eddy Castro
Técnico de Planificación Territorial

Lenin Satama
Técnico de Planificación Territorial

30/01/2021

Servicio de apoyo cartográfico en la elaboración de mapas temáticos de pedidos de usuarios internos y externos

Programa	Gestión de la Planificación											
Subprograma	Planificación Territorial											
Proyecto	Servicio de apoyo cartográfico en la elaboración de mapas temáticos de pedidos de usuarios internos y externos											
%	Ene	Feb	Mar	Abr	May	Jun	Jul	Ago	Sep	Oct	Nov	Dic
Cumplimiento	12,5%											
Monto	US\$ 0,00											

1. Antecedentes

En cumplimiento a la LEY ORGÁNICA DE TRANSPARENCIA Y ACCESO A LA INFORMACIÓN PÚBLICA (LOTAIP), “Art. 7.- Difusión de la Información Pública.- Por la transparencia en la gestión administrativa que están obligadas a observar todas las instituciones del Estado que conforman el sector público en los términos del artículo 118 de la Constitución Política de la República y demás entes señalados en el artículo 1 de la presente Ley, difundirán a través de un portal de información o página web, así como de los medios necesarios a disposición del público, implementados en la misma institución, la siguiente información mínima actualizada, que para efectos de esta Ley, se la considera de naturaleza obligatoria:...”

2. Resultados

La Unidad de Planificación Territorial, siendo uno de sus proyectos que ejecuta a lo largo del año 2021, que tiene que ver con entrega de información geográfica o temática a las diferentes direcciones del GADP-Napo o usuarios externos, siendo como resultado entrega de mapas georreferenciado e información complementaria (coordenadas, shapefile, archivos xls), mismos que se los utiliza para ubicaciones y elaboración de proyectos. Ver tabla 1.

Podemos definir los mapas temáticos como aquéllos que muestran las características estructurales de la distribución espacial de un fenómeno geográfico particular.

Tabla 1: Información entregada a usuarios internos del GADP Napo

Mes de enero 2021

N	Nombre del proyecto	Unidad beneficiada	Técnico que solicita el mapa	Memorando	Mapas		Estadística
					Total	Formato	
1	Ampliación y asfaltado de la vía sobre el río Pusuno, etapa III parroquia Ahuano	Subdirección de Estudios y Proyectos	Ing. Gabriela Travez	Entregado a petición verbal	1	jpg	.xls
2	Construcción del cerramiento perimetral en el estadio parroquia Gonzalo Díaz de Pineda	Subdirección de Estudios y Proyectos	Arq. Marco Gualzaqui	0045-2021-SDPTPC	1	jpg	.xls
4	Estudio para la ampliación y asfaltado de la vía San Pablo - Santo Domingo hasta el puente sobre el río Hollín L=4,26 km, parroquia San Pablo de Ushpayacu Estudio para la ampliación y asfaltado de la vía San Pablo - Santo Domingo hasta el puente sobre el río Hollín L=9,98 km, parroquia San Pablo de Ushpayacu	Dirección de Planificación	Ing. Raúl Noboa	Entregado a petición verbal	3	jpg	.xls

RESULTADO

Ampliación y asfaltado de la vía sobre el río Pusuno, etapa III parroquia Ahuano
Construcción del cerramiento perimetral en el estadio parroquia Gonzalo Díaz de Pineda

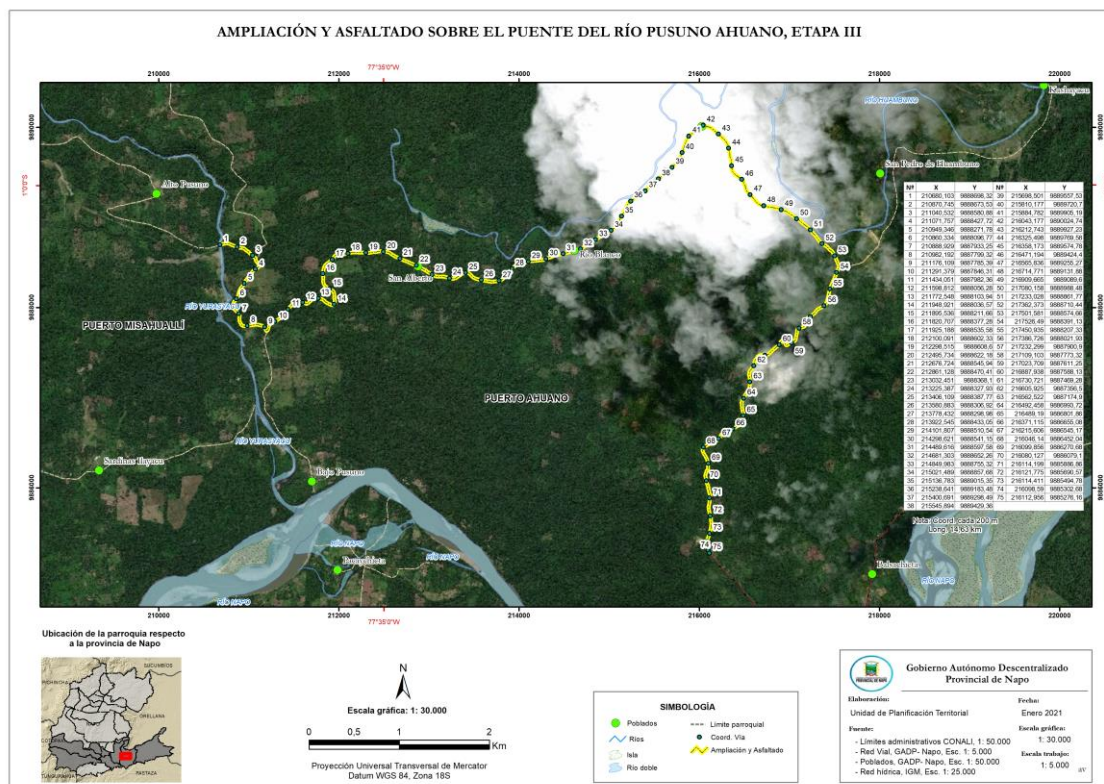

Construcción del cerramiento perimetral en el estadio parroquia Gonzalo Díaz de Pineda



Estudio para la ampliación y asfaltado de la vía San Pablo - Santo Domingo hasta el puente sobre el río Hollín L=4,26 km, parroquia San Pablo de Ushpayacu

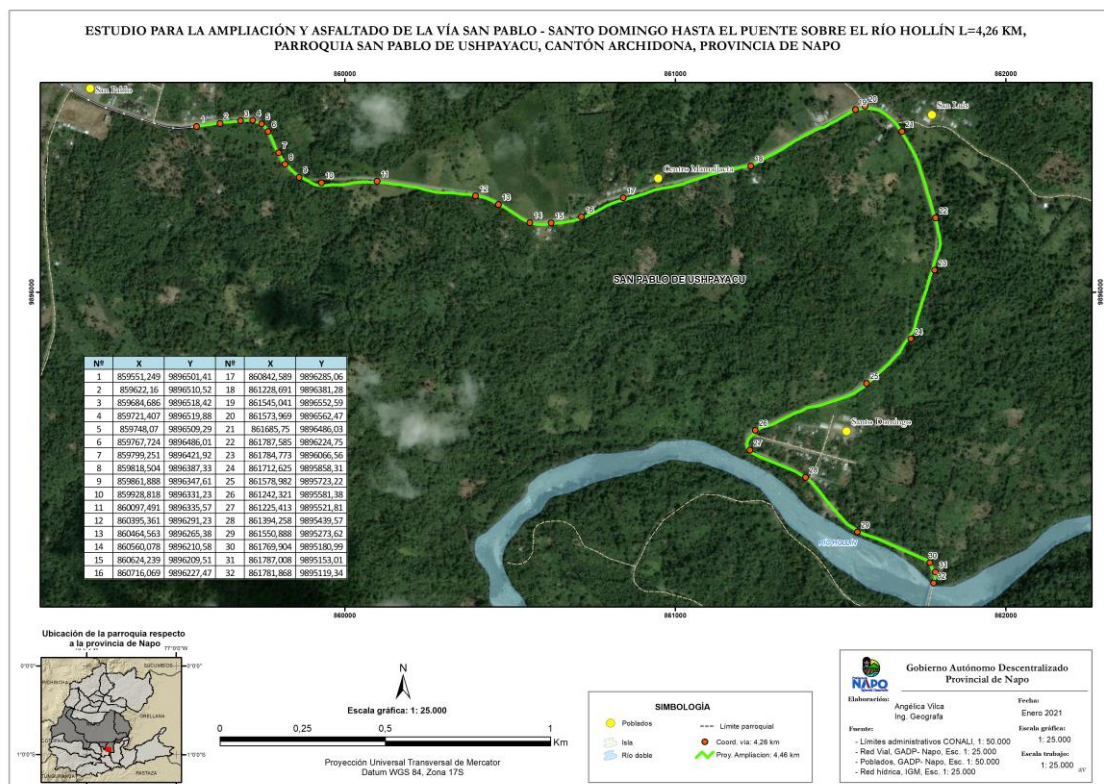

Estudio para la ampliación y asfaltado de la vía San Pablo - Santo Domingo hasta el puente sobre el río Hollín L=9,98 km, parroquia San Pablo de Ushpayacu

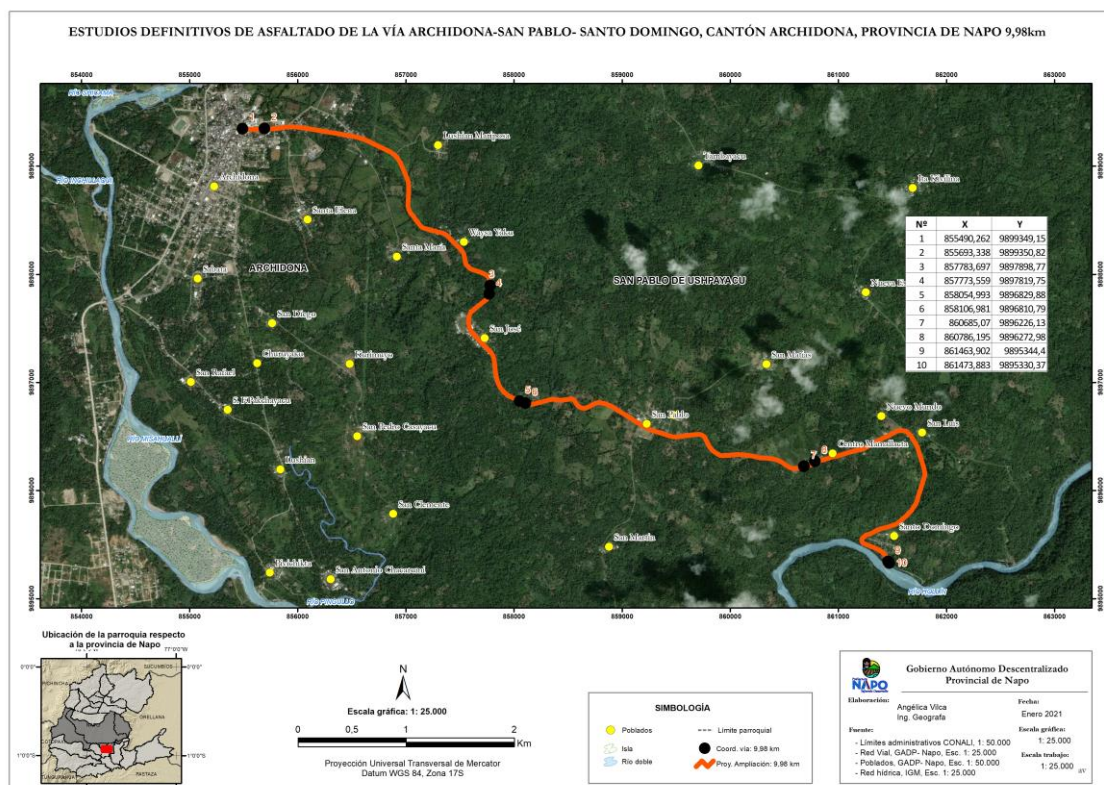

ESTUDIO PARA LA AMPLIACIÓN Y ASFALTADO DE LA VÍA SAN PABLO - SANTO DOMINGO, PARROQUIA SAN PABLO DE USHPAYACU, CANTÓN ARCHIDONA, PROVINCIA DE NAPO

