

GOBIERNO PROVINCIAL DE NAPO

SRTA. RITA TUNAY
PREFECTA

LCDO. WILMER CORTEZ
VICEPREFECTO

2021

Servicio de apoyo cartográfico en la elaboración de mapas temáticos de pedidos de usuarios internos y externos

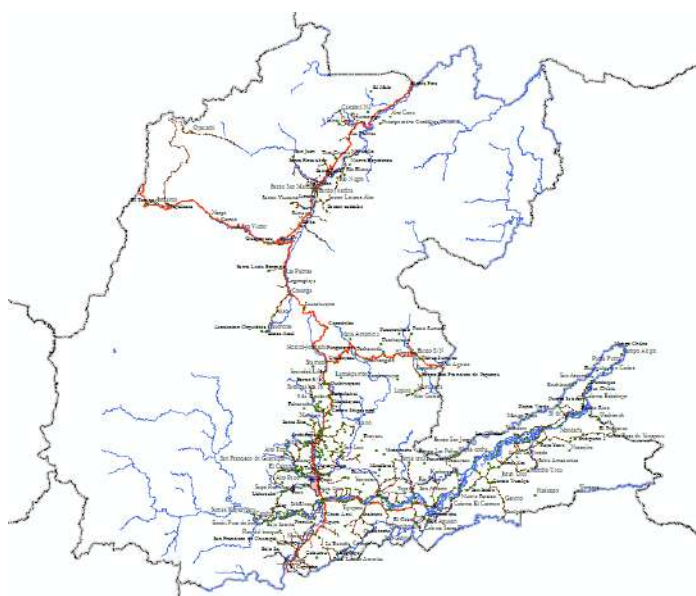

DIRECCIÓN DE PLANIFICACIÓN

Subdirección de Planificación Territorial y
Participación Ciudadana

Angélica Vilca
Líder de Planificación Territorial

Eddy Castro
Analista de Ordenamiento Territorial

Lenin Satama
Técnico de Planificación Territorial

25/06/2021

Servicio de apoyo cartográfico en la elaboración de mapas temáticos de pedidos de usuarios internos y externos

Programa	Gestión de la Planificación											
Subprograma	Planificación Territorial											
Proyecto	Servicio de apoyo cartográfico en la elaboración de mapas temáticos de pedidos de usuarios internos y externos											
% Cumplimiento	Ene	Feb	Mar	Abr	May	Jun	Jul	Ago	Sep	Oct	Nov	Dic
	12,5%	15%	38%	40%	50%	58%						
Monto	US\$ 0,00											

1. Antecedentes

En cumplimiento a la LEY ORGÁNICA DE TRANSPARENCIA Y ACCESO A LA INFORMACIÓN PÚBLICA (LOTAIP), “Art. 7.- Difusión de la Información Pública.- Por la transparencia en la gestión administrativa que están obligadas a observar todas las instituciones del Estado que conforman el sector público en los términos del artículo 118 de la Constitución Política de la República y demás entes señalados en el artículo 1 de la presente Ley, difundirán a través de un portal de información o página web, así como de los medios necesarios a disposición del público, implementados en la misma institución, la siguiente información mínima actualizada, que para efectos de esta Ley, se la considera de naturaleza obligatoria:...”

2. Resultados

La Unidad de Planificación Territorial, siendo uno de sus proyectos que ejecuta a lo largo del año 2021, que tiene que ver con entrega de información geográfica o temática a las diferentes direcciones del GADP-Napo o usuarios externos, siendo como resultado entrega de mapas georreferenciado e información complementaria (coordenadas, shapefile, archivos xls), mismos que se los utiliza para ubicaciones y elaboración de proyectos. Ver tabla 1.

Podemos definir los mapas temáticos como aquéllos que muestran las características estructurales de la distribución espacial de un fenómeno geográfico particular.

Esta actividad depende de la solicitud para la elaboración de mapas de las distintas direcciones de GADP Napo o pedidos de usuarios externos.

Tabla 1: Información entregada a usuarios internos del GADP Napo

Mes de enero 2021

N	Nombre del proyecto	Unidad beneficiada	Técnico que solicita el mapa	Memorando	Mapas		Estadística
					Total	Formato	Tabla
1	Ampliación y asfaltado de la vía sobre el río Pusuno, etapa III parroquia Ahuano	Subdirección de Estudios y Proyectos	Ing. Gabriela Travez	Entregado a petición verbal	1	jpg	.xls
2	Construcción del cerramiento perimetral en el estadio parroquia Gonzalo Díaz de Pineda	Subdirección de Estudios y Proyectos	Arq. Marco Gualzaqui	0045-2021-SDPTPC	1	jpg	.xls
4	Estudio para la ampliación y asfaltado de la vía San Pablo - Santo Domingo hasta el puente sobre el río Hollín L=4,26 km, parroquia San Pablo de Ushpayacu Estudio para la ampliación y asfaltado de la vía San Pablo - Santo Domingo hasta el puente sobre el río Hollín L=9,98 km, parroquia San Pablo de Ushpayacu	Dirección de Planificación	Ing. Raúl Noboa	Entregado a petición verbal	3	jpg	.xls

Mes de febrero 2021

N	Nombre del proyecto	Unidad beneficiada	Técnico que solicita el mapa	Memorando	Mapas		Estadística
					Total	Formato	Tabla
1	Estudios a nivel de diseño definitivo del puente sobre el río Arajuno sector Bocana - cantón Tena - provincia de Napo	Subdirección de Estudios y Proyectos	Ing. Gabriela Travez	Entregado a petición verbal	1	jpg	.xls

Mes de marzo 2021

N	Nombre del proyecto	Unidad beneficiada	Técnico que solicita el mapa	Memorando	Mapas		Estadística
					Total	Formato	Tabla
1	Servicio de transporte fluvial por la emergencia presentada en el puente de la parroquia Misahuallí	Subdirección de Estudios y Proyectos	Ing. Diego Avendaño	Entregado a petición verbal	1	jpg	.xls
2	Apertura y lastrado desde San José de Bolívar hasta Naranjito	Subdirección de Estudios y Proyectos	Ing. Diego Avendaño	GADPN-SDPTPC-2021-0009	1	jpg	.xls
3	Apertura y Lastrado desde el margen izquierdo del río Napo desde Bellavista Baja	Subdirección de Estudios y Proyectos	Ing. Diego Avendaño	GADPN-SDPTPC-2021-0009	1	jpg	.xls
4	Apertura y Lastrado de la vía sector Nueva Esperanza	Subdirección de Estudios y Proyectos	Ing. Diego Avendaño	GADPN-SDPTPC-2021-0009	1	jpg	.xls

N	Nombre del proyecto	Unidad beneficiada	Técnico que solicita el mapa	Memorando	Mapas		Estadística
					Total	Formato	Tabla
5	Apertura de vía desde Fuerzas Unidas a Sinchicocha	Subdirección de Estudios y Proyectos	Ing. Diego Avendaño	GADPN-SDPTPC-2021-0009	1	jpg	.xls
6	Apertura y Lastrado desde el río Pucuno hasta la comunidad Pucuno Chico	Subdirección de Estudios y Proyectos	Ing. Diego Avendaño	GADPN-SDPTPC-2021-0009	1	jpg	.xls
7	Apertura y Lastrado de la vía Linares Alto hasta Gonzalo Díaz de Pineda	Subdirección de Estudios y Proyectos	Ing. Diego Avendaño	GADPN-SDPTPC-2021-0009	1	jpg	.xls
8	Apertura y Lastrado de 2km. En el sector San Marcos, parroquia Sardinas	Subdirección de Estudios y Proyectos	Ing. Diego Avendaño	GADPN-SDPTPC-2021-0009	1	jpg	.xls
9	Ampliación y asfalto de la vía Red Estatal - Sumaco	Subdirección de Estudios y Proyectos	Ing. Diego Avendaño	GADPN-SDPTPC-2021-0009	1	jpg	.xls

Abril

N	Nombre del proyecto	Unidad beneficiada	Técnico que solicita el mapa	Memorando	Mapas		Estadística
					Total	Formato	Tabla
1	Proyecto productivo para el fortalecimiento de las comunidades de las nacionalidades Waorani	Dirección de Producción	Tholomeo Cortez	Entregado a petición verbal	1	jpg	.xls

Mayo

N°	Nombre del proyecto	Unidad beneficiada	Técnico que solicita el mapa	Memorando	Mapas		Estadística
					Total	Formato	Tabla
1	Apertura y lastrado de la vía waysacucha-ñachiyacu, parroquia Ahuano.	Subdirección de Estudios y Proyectos	Ing. Gabriela Travez	Memorando Nro. 0409-2021-SDPTPC	1	jpg	.xls
2	Construcción de camino vecinal agua Santa – escuela 30 de Agosto de Guachiyacu vía Tena –Coca, sector Shiripuno de la parroquia Chonta Punta del cantón Tena, provincia de Napo	Dirección de Gestión Ambiental	Ing. Gabriela Travez	Oficio Nro. GADPN-SDPTPC-2021-0019	1	jpg	.xls
3	Apertura y lastrado de camino vecinal Agua Santa – escuela 30 de Agosto, l= 3 km, parroquia Chonta Punta, cantón Tena, provincia de Napo	Dirección de Gestión Ambiental	Ing. Gabriela Travez	Oficio Nro. GADPN-SDPTPC-2021-0019	1	jpg	.xls
4	Apertura y Lastrado de las calles del centro poblado de la comunidad Kichwa de Campana Cocha	Dirección de Planificación	Ing. Raúl Noboa	Memorando Nro. 0322-2021-SDPTPC	1	jpg	.xls

Junio

N	Nombre del proyecto	Unidad beneficiada	Técnico que solicita el mapa	Memorando	Mapas		Estadística
					Total	Formato	Tabla
1	Apertura y Lastrado de la vía comunidad Ongota hacia la Comunidad Pumacocha de la parroquia urbana de Tena, del cantón Tena, provincia de Napo	Subdirección de Estudios y Proyectos	Ing. Roció Ribadeneyra	Petición verbal	1	jpg	.xls
2	Apertura y Lastrado del camino vecinal nueva esperanza Apangora	Subdirección de Estudios y Proyectos	Ing. Cristina Baque	Petición verbal	1	jpg	.xls
3	Ampliación y asfaltado de la vía Santa Rosa- Gonzalo Díaz de Pineda, I Etapa, parroquia Gonzalo Díaz de Pineda y Santa Rosa del cantón El Chaco, provincia de Napo.	Subdirección de Estudios y Proyectos	Mgtr. Gladys Magdalena Montero	Memorando Nro. 0470-2021-SDPTPC	1	jpg	.xls

Resultados

Apertura y Lastradi de la vía comunidad Ongota hacia la Comunidad Pumacocha de la parroquia urbana de Tena, del cantón Tena, provincia de Napo

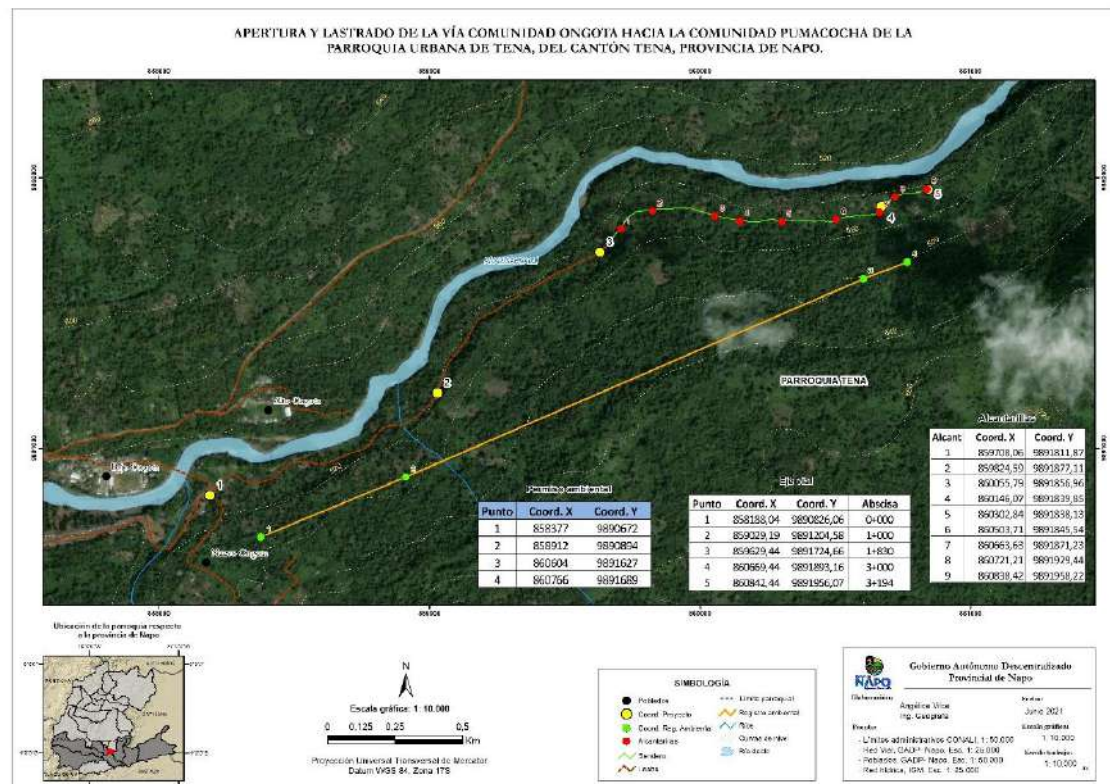

Apertura y Lastrado del camino vecinal nueva esperanza Apangora

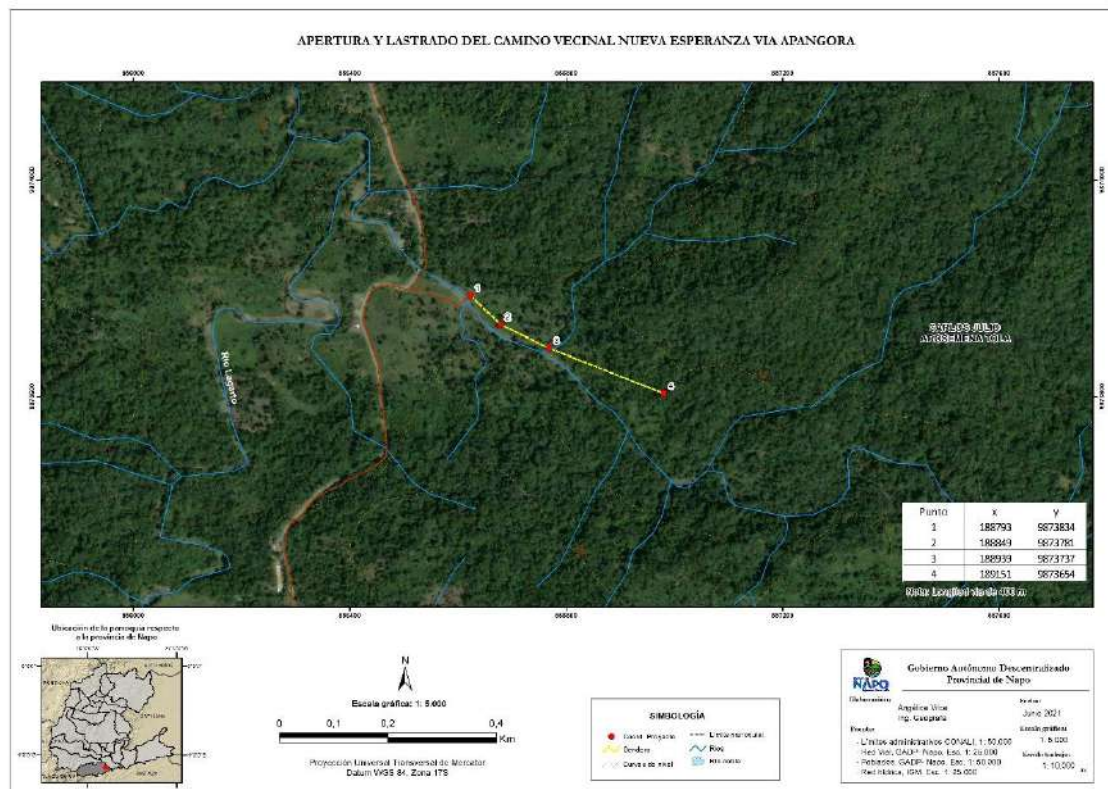

Ampliación y asfaltado de la vía Santa Rosa- Gonzalo Díaz de Pineda, I Etapa, parroquia Gonzalo Díaz de Pineda y Santa Rosa del cantón El Chaco, provincia de Napo.

