

GOBIERNO PROVINCIAL DE NAPO

SRTA. RITA TUNAY
PREFECTA

LCDO. WILMER CORTEZ
VICEPREFECTO

2021

Servicio de apoyo cartográfico en la elaboración de mapas temáticos de pedidos de usuarios internos y externos

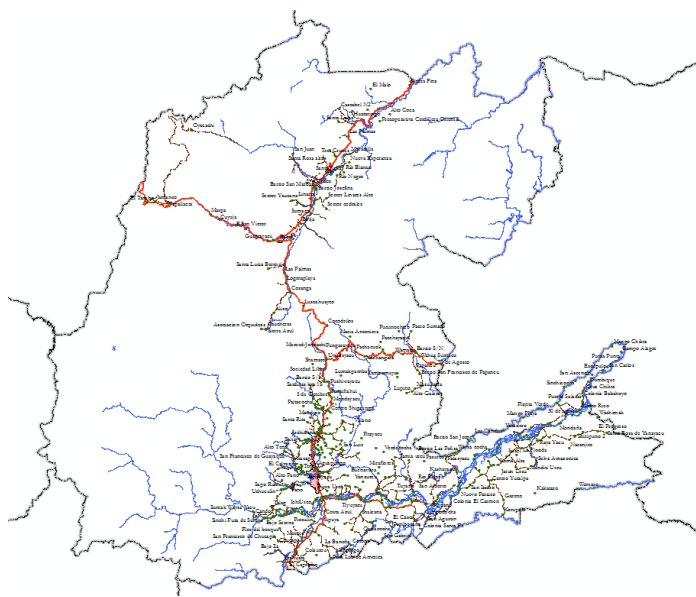

DIRECCIÓN DE PLANIFICACIÓN

Subdirección de Planificación Territorial y
Participación Ciudadana

Angélica Vilca
Líder de Planificación Territorial

Eddy Castro
Analista de Ordenamiento Territorial

Lenin Satama
Técnico de Planificación Territorial

29/11/2021

Servicio de apoyo cartográfico en la elaboración de mapas temáticos de pedidos de usuarios internos y externos

| | | | | | | | | | | | | |
|-----------------------|--|-----|-----|-----|-----|-----|-----|-----|-----|-----|------|-----|
| Programa | Gestión de la Planificación | | | | | | | | | | | |
| Subprograma | Planificación Territorial | | | | | | | | | | | |
| Proyecto | Servicio de apoyo cartográfico en la elaboración de mapas temáticos de pedidos de usuarios internos y externos | | | | | | | | | | | |
| % Cumplimiento | Ene | Feb | Mar | Abr | May | Jun | Jul | Ago | Sep | Oct | Nov | Dic |
| | 12,5% | 15% | 38% | 40% | 50% | 58% | 63% | 70% | 83% | 93% | 100% | |
| Monto | US\$ 0,00 | | | | | | | | | | | |

1. Antecedentes

En cumplimiento a la LEY ORGÁNICA DE TRANSPARENCIA Y ACCESO A LA INFORMACIÓN PÚBLICA (LOTAIP), “Art. 7.- Difusión de la Información Pública.- Por la transparencia en la gestión administrativa que están obligadas a observar todas las instituciones del Estado que conforman el sector público en los términos del artículo 118 de la Constitución Política de la República y demás entes señalados en el artículo 1 de la presente Ley, difundirán a través de un portal de información o página web, así como de los medios necesarios a disposición del público, implementados en la misma institución, la siguiente información mínima actualizada, que para efectos de esta Ley, se la considera de naturaleza obligatoria:...”

2. Resultados

La Unidad de Planificación Territorial, siendo uno de sus proyectos que ejecuta a lo largo del año 2021, que tiene que ver con entrega de información geográfica o temática a las diferentes direcciones del GADP-Napo o usuarios externos, siendo como resultado entrega de mapas georreferenciado e información complementaria (coordenadas, shapefile, archivos xls), mismos que se los utiliza para ubicaciones y elaboración de proyectos. Ver tabla 1.

Podemos definir los mapas temáticos como aquéllos que muestran las características estructurales de la distribución espacial de un fenómeno geográfico particular.

Esta actividad depende de la solicitud para la elaboración de mapas de las distintas direcciones de GADP Napo o pedidos de usuarios externos.

Tabla 1: Información entregada a usuarios internos del GADP Napo

Mes de enero 2021

| N | Nombre del proyecto | Unidad beneficiada | Técnico que solicita el mapa | Memorando | Mapas | | Estadística |
|---|--|--------------------------------------|------------------------------|-----------------------------|-------|---------|-------------|
| | | | | | Total | Formato | Tabla |
| 1 | Ampliación y asfaltado de la vía sobre el río Pusuno, etapa III parroquia Ahuano | Subdirección de Estudios y Proyectos | Ing. Gabriela Travez | Entregado a petición verbal | 1 | jpg | .xls |
| 2 | Construcción del cerramiento perimetral en el estadio parroquia Gonzalo Díaz de Pineda | Subdirección de Estudios y Proyectos | Arq. Marco Gualzaqui | 0045-2021-SDPTPC | 1 | jpg | .xls |
| 4 | Estudio para la ampliación y asfaltado de la vía San Pablo - Santo Domingo hasta el puente sobre el río Hollín L=4,26 km, parroquia San Pablo de Ushpayacu Estudio para la ampliación y asfaltado de la vía San Pablo - Santo Domingo hasta el puente sobre el río Hollín L=9,98 km, parroquia San Pablo de Ushpayacu | Dirección de Planificación | Ing. Raúl Noboa | Entregado a petición verbal | 3 | jpg | .xls |

Mes de febrero 2021

| N | Nombre del proyecto | Unidad beneficiada | Técnico que solicita el mapa | Memorando | Mapas | | Estadística |
|---|---|--------------------------------------|------------------------------|-----------------------------|-------|---------|-------------|
| | | | | | Total | Formato | Tabla |
| 1 | Estudios a nivel de diseño definitivo del puente sobre el río Arajuno sector Bocana - cantón Tena - provincia de Napo | Subdirección de Estudios y Proyectos | Ing. Gabriela Travez | Entregado a petición verbal | 1 | jpg | .xls |

Mes de marzo 2021

| N | Nombre del proyecto | Unidad beneficiada | Técnico que solicita el mapa | Memorando | Mapas | | Estadística |
|---|---|--------------------------------------|------------------------------|-----------------------------|-------|---------|-------------|
| | | | | | Total | Formato | Tabla |
| 1 | Servicio de transporte fluvial por la emergencia presentada en el puente de la parroquia Misahuallí | Subdirección de Estudios y Proyectos | Ing. Diego Avendaño | Entregado a petición verbal | 1 | jpg | .xls |
| 2 | Apertura y lastrado desde San José de Bolívar hasta Naranjito | Subdirección de Estudios y Proyectos | Ing. Diego Avendaño | GADPN-SDPTPC-2021-0009 | 1 | jpg | .xls |
| 3 | Apertura y Lastrado desde el margen izquierdo del río Napo desde Bellavista Baja | Subdirección de Estudios y Proyectos | Ing. Diego Avendaño | GADPN-SDPTPC-2021-0009 | 1 | jpg | .xls |
| 4 | Apertura y Lastrado de la vía sector Nueva Esperanza | Subdirección de Estudios y Proyectos | Ing. Diego Avendaño | GADPN-SDPTPC-2021-0009 | 1 | jpg | .xls |
| 5 | Apertura de vía desde Fuerzas Unidas a Sinchicocha | Subdirección de Estudios y Proyectos | Ing. Diego Avendaño | GADPN-SDPTPC-2021-0009 | 1 | jpg | .xls |
| 6 | Apertura y Lastrado desde el río Pucuno hasta la comunidad Pucuno Chico | Subdirección de Estudios y Proyectos | Ing. Diego Avendaño | GADPN-SDPTPC-2021-0009 | 1 | jpg | .xls |
| 7 | Apertura y Lastrado de la vía Linares Alto hasta Gonzalo Díaz de Pineda | Subdirección de Estudios y Proyectos | Ing. Diego Avendaño | GADPN-SDPTPC-2021-0009 | 1 | jpg | .xls |

| N | Nombre del proyecto | Unidad beneficiada | Técnico que solicita el mapa | Memorando | Mapas | | Estadística |
|---|---|--------------------------------------|------------------------------|------------------------|-------|---------|-------------|
| | | | | | Total | Formato | Tabla |
| 8 | Apertura y Lastrado de 2km. En el sector San Marcos, parroquia Sardinas | Subdirección de Estudios y Proyectos | Ing. Diego Avendaño | GADPN-SDPTPC-2021-0009 | 1 | jpg | .xls |
| 9 | Ampliación y asfalto de la vía Red Estatal - Sumaco | Subdirección de Estudios y Proyectos | Ing. Diego Avendaño | GADPN-SDPTPC-2021-0009 | 1 | jpg | .xls |

Abril

| N | Nombre del proyecto | Unidad beneficiada | Técnico que solicita el mapa | Memorando | Mapas | | Estadística |
|---|---|-------------------------|------------------------------|-----------------------------|-------|---------|-------------|
| | | | | | Total | Formato | Tabla |
| 1 | Proyecto productivo para el fortalecimiento de las comunidades de las nacionalidades Waoranis | Dirección de Producción | Tholomeo Cortez | Entregado a petición verbal | 1 | jpg | .xls |

Mayo

| N° | Nombre del proyecto | Unidad beneficiada | Técnico que solicita el mapa | Memorando | Mapas | | Estadística |
|----|---|--------------------------------------|------------------------------|------------------------------------|-------|---------|-------------|
| | | | | | Total | Formato | Tabla |
| 1 | Apertura y lastrado de la vía waysacucha-ñachiyacu, parroquia Ahuano. | Subdirección de Estudios y Proyectos | Ing. Gabriela Travez | Memorando Nro. 0409-2021-SDPTPC | 1 | jpg | .xls |
| 2 | Construcción de camino vecinal agua Santa – escuela 30 de Agosto de Guachiyacu vía Tena –Coca, sector Shiripuno de la parroquia Chonta Punta del cantón Tena, provincia de Napo | Dirección de Gestión Ambiental | Ing. Gabriela Travez | Oficio Nro. GADPN-SDPTPC-2021-0019 | 1 | jpg | .xls |
| 3 | Apertura y lastrado de camino vecinal Agua Santa – escuela 30 de Agosto, l= 3 km, parroquia Chonta Punta, cantón Tena, provincia de Napo | Dirección de Gestión Ambiental | Ing. Gabriela Travez | Oficio Nro. GADPN-SDPTPC-2021-0019 | 1 | jpg | .xls |
| 4 | Apertura y Lastrado de las calles del centro poblado de la comunidad Kichwa de Campana Cocha | Dirección de Planificación | Ing. Raúl Noboa | Memorando Nro. 0322-2021-SDPTPC | 1 | jpg | .xls |

Junio

| N | Nombre del proyecto | Unidad beneficiada | Técnico que solicita el mapa | Memorando | Mapas | | Estadística |
|---|---|--------------------------------------|--------------------------------|---------------------------------|-------|---------|-------------|
| | | | | | Total | Formato | Tabla |
| 1 | Apertura y Lastrado de la vía comunidad Ongota hacia la Comunidad Pumacocha de la parroquia urbana de Tena, del cantón Tena, provincia de Napo | Subdirección de Estudios y Proyectos | Ing. Roció Ribadeneyra | Petición verbal | 1 | jpg | .xls |
| 2 | Apertura y Lastrado del camino vecinal nueva esperanza Apangora | Subdirección de Estudios y Proyectos | Ing. Cristina Baque | Petición verbal | 1 | jpg | .xls |
| 3 | Ampliación y asfaltado de la vía Santa Rosa- Gonzalo Díaz de Pineda, l Etapa, parroquia Gonzalo Díaz de Pineda y Santa Rosa del cantón El Chaco, provincia de Napo. | Subdirección de Estudios y Proyectos | Mgtr. Gladys Magdalena Montero | Memorando Nro. 0470-2021-SDPTPC | 1 | jpg | .xls |

Julio

| N | Nombre del proyecto | Unidad beneficiada | Técnico que solicita el mapa | Memorando | Mapas | | Estadística |
|---|---|--------------------------------------|------------------------------|-----------------|-------|---------|-------------|
| | | | | | Total | Formato | Tabla |
| 1 | LASTRADO RIO TENA - SAN SEBASTIAN DE SHITIG | Subdirección de Estudios y Proyectos | Ing. Roció Ribadeneyra | Petición verbal | 1 | jpg | .xls |
| 2 | Puente sobre el río Napo | Subdirección de Estudios y Proyectos | Ing. Cristina Baque | Petición verbal | 1 | jpg | .xls |

Agosto

| N | Nombre del proyecto | Unidad beneficiada | Técnico que solicita el mapa | Memorando | Mapas | | Estadística |
|---|--|--------------------------------------|------------------------------|-----------------|-------|---------|-------------|
| | | | | | Total | Formato | Tabla |
| 1 | Cancha cubierta barrio Las Hierbitas | Subdirección de Estudios y Proyectos | Ing. Irma Badillo | Petición verbal | 1 | jpg | .xls |
| 2 | Apertura y Lastrado de la vía Los Laureres, cantón Carlos Julio Arosemena Tola, provincia de Napo | Subdirección de Estudios y Proyectos | Ing. Irma Badillo | Petición verbal | 1 | jpg | .xls |
| 3 | Lastrado calles comunidad kichwa Narupa km-24 parroquia Cotundo, cantón Archidona, provincia de Napo | Subdirección de Estudios y Proyectos | Ing. Irma Badillo | Petición verbal | 1 | jpg | .xls |

Septiembre

| N | Nombre del proyecto | Unidad beneficiada | Técnico que solicita el mapa | Memorando | Mapas | | Estadística |
|---|---|--------------------------------------|------------------------------|-------------------------------|-------|---------|-------------|
| | | | | | Total | Formato | Tabla |
| 1 | Mejoramiento del camino de herradura de la comunidad Tres Hermanos | Subdirección de Estudios y Proyectos | Ing. Irma Badillo | Petición verbal | 1 | jpg | .xls |
| 2 | Proyecto Apertura y Lastrado de la vía Alto Ila-San Juan de Piatu - Inspección - Zonificación - Elevación - Uso y cobertura | Subdirección de Estudios y Proyectos | Ing. Irma Badillo | Memorando Nro. 3025-2021-SDEP | 4 | jpg | .xls |

Octubre

| N | Nombre del proyecto | Unidad beneficiada | Técnico que solicita el mapa | Memorando | Mapas | | Estadística |
|---|---|---|---------------------------------|---------------------------------|-------|---------|-------------|
| | | | | | Total | Formato | Tabla |
| 1 | mapa para los juegos Ancestrales y Tradicionales en conmemoración al día de la Interculturalidad y Plurinacionalidad, Napu Marka 2021 | Subdirección de Turismo e Interculturalidad | Mgs. Issac Tiofilo Grefa | 0702-2021-SDPTPC | 1 | jpg | .xls |
| 2 | Estudios definitivos de asfaltado de la vía Archidona-San Pablo-Santo Domingo, cantón Archidona, provincia de Napo | Subdirección de Estudios y Proyectos | Ing. Cristina Baque | Petición verbal | 1 | jpg | .xls |
| 3 | Fortalecimiento al sector productivo del cantón Carlos Julio Arosemena Tola, mediante la adquisición de kits de insumos agrícolas, herramientas, equipos menores, varetas de cacao y servicios de Injertación, para mejorar la productividad de las plantaciones del cultivo de cacao con cambios de copa | Dirección de Fomento Productivo | Ing. Steffany Rosales | 0735-2021-SDPTPC | 1 | jpg | .xls |
| 4 | Mapa de los beneficiarios de FUCONA, 185 beneficiarios | Dirección de Fomento Productivo | Ing. Fidel Oscar Tanguila Grefa | Memorando Nro. 0769-2021-SDPTPC | 1 | jpg | .xls |

Noviembre

| N | Nombre del proyecto | Unidad beneficiada | Técnico que solicita el mapa | Memorando | Mapas | | Estadística |
|---|--|---------------------------------|------------------------------|------------------|-------|---------|-------------|
| | | | | | Total | Formato | Tabla |
| 1 | Mapa de distancias desde la cabecera parroquial de Chonta Punta hacia las comunidades del sector Waorani | Dirección de Fomento Productivo | Ing. Whitney Otero | 0952-2021-SDPTPC | 1 | jpg | .xls |
| 2 | Apertura y Lastrado Camino Vecinal Pacto Sumaco- Pucuno Chico Etapa I | Dirección de Planificación | Arq. Cristóforo Barberán | 0899-2021-SDPTPC | 1 | jpg | .xls |
| 3 | PP Lastrado Vía Galeras Lupino De 5.46 Km. Archidona | Dirección de Planificación | Arq. Cristóforo Barberán | 0899-2021-SDPTPC | 1 | jpg | .xls |

Mapa de distancias desde la cabecera parroquial de Chonta Punta hacia las comunidades del sector waorani

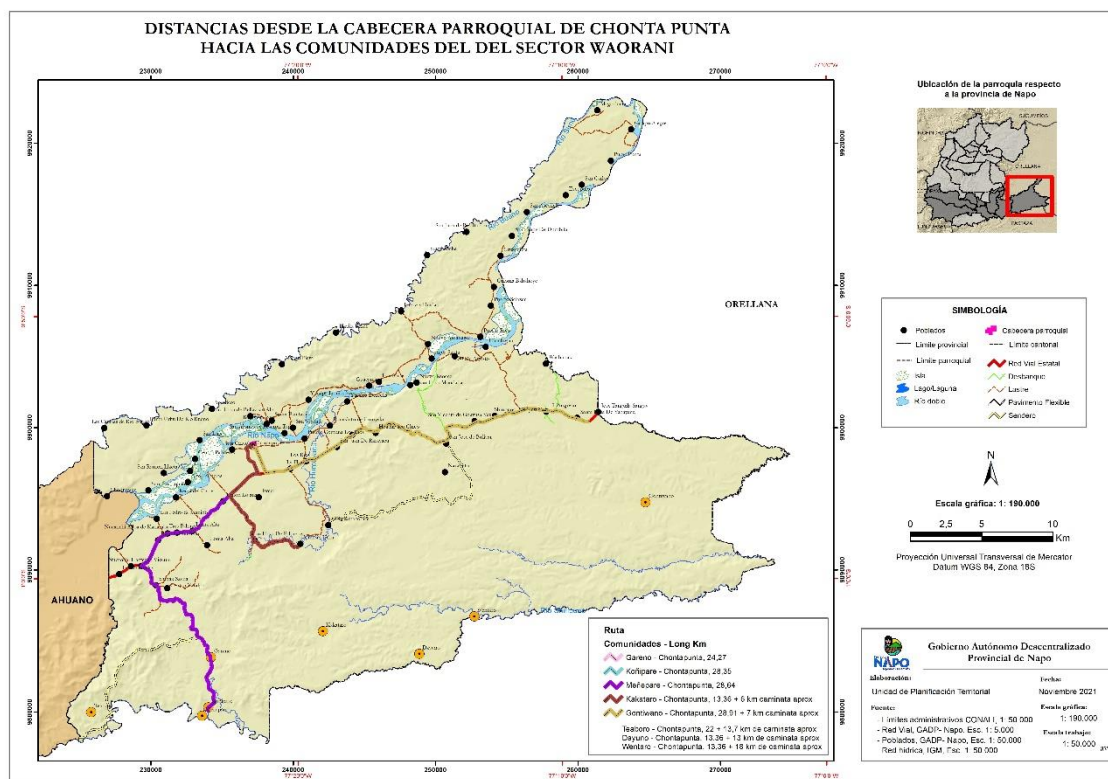

Apertura y Lastrado Camino Vecinal Pacto Sumaco- Pucuno Chico Etapa I

