

GOBIERNO PROVINCIAL DE NAPO

TLGA. RITA TUNAY
PREFECTA

LCDO. WILMER CORTEZ
VICEPREFECTO

2022

Estructuración de encuestas del GADP Napo

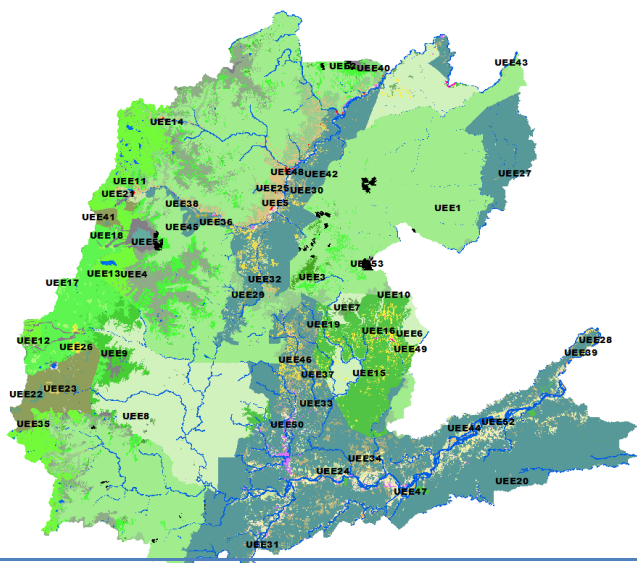

**DIRECCIÓN DE
PLANIFICACIÓN**

**SUBDIRECCIÓN DE
PLANIFICACIÓN TERRITORIAL Y
PARTICIPACIÓN CIUDADADNA**

Angélica Vilca
Líder de Planificación Territorial

Eddy Castro
Analista de Ordenamiento Territorial

Lenin Satama
Técnico de Ordenamiento Territorial

2022/02/25

Estructuración de encuestas del GADP Napo

Programa	Gestión de la Planificación											
Subprograma	Planificación Territorial											
Proyecto	Estructuración de encuestas del GADP Napo											
% Cumplimiento	Ene	Feb	Mar	Abr	May	Jun	Jul	Ago	Sep	Oct	Nov	Dic
	25%	100%										
Monto	US\$ 0											

1. Antecedentes

En cumplimiento a la LEY ORGÁNICA DE TRANSPARENCIA Y ACCESO A LA INFORMACIÓN PÚBLICA (LOTAIP), “Art. 7.- Difusión de la Información Pública.- Por la transparencia en la gestión administrativa que están obligadas a observar todas las instituciones del Estado que conforman el sector público en los términos del artículo 118 de la Constitución Política de la República y demás entes señalados en el artículo 1 de la presente Ley, difundirán a través de un portal de información o página web, así como de los medios necesarios a disposición del público, implementados en la misma institución, la siguiente información mínima actualizada, que para efectos de esta Ley, se la considera de naturaleza obligatoria:...”

2. Sistema de Información Local

En el marco de ejecución de los procesos de planificación para el desarrollo y ordenamiento territorial, se ha evidenciado la necesidad de fortalecer los Sistemas de Información Local (SIL), que de acuerdo a la norma técnica expedida el 31 de julio de 2015 y modificada el 6 de marzo de 2018, la misma que dispone: la creación, implementación y fortalecimiento de los SIL que faciliten la generación, estructuración, integración y difusión de información estadística y geográfica para sustentar cuantitativamente los procesos de planificación y toma de decisiones, en el GAD Provincial de Napo.

3. Uso de la Herramienta kobocollect

KoBoToolbox es un conjunto de herramientas para la recopilación de datos de campo para su uso, siendo un software gratuito y de código abierto.

KoBoToolbox (interfaz web) y **KoBoCollect** (Android) es una misma aplicación con dos interfaces diferenciadas que te permite recopilar datos offline relativos a numerosos aspectos en este caso temas productivo en los cuales permitirá georreferenciar los beneficiarios de los proyectos.

4. Encuesta implementada en el colector Kobocollect DATOS GANADERIA

La creación de las encuestas se las realiza en base a los proyectos que se ejecutan en el año de acuerdo a la necesidad de cada una de las Direcciones del GADP Napo, para lo cual emiten las respectivas variables a implementarse, permitiendo de esta manera georreferenciar los proyectos y conocer los beneficiarios.

Nº	Mes	Nombre de la Encuesta Implementadas KoboToolbox	Unidad requiriente	Implementado
1	Enero	Datos Ganadería	Dirección de Fomento Productivo (Unidad de Fomento Productivo)	Tlgo. Eddy Castro
2	Febrero	Acuicola		
3		Insumos, herramientas, cacao		
4		Proyecto Platano		
5		Emprendimientos	Dirección de Fomento Productivo (Unidad de Comercialización)	
6		Alcantarillas	Dirección de Obras Públicas	
7		Desazolves	Dirección de Ambiente	

ACUICOLA-2022

DATOS GENERALES

CANTÓN

- ☐ AROSEMENA TOLA
- ☐ TENA
- ☐ ARCHIDONA
- ☐ QUIJOS
- ☐ EL CHACO

PARROQUIAS AROSEMENA TOLA

- ☐ AROSEMENA TOLA

PARROQUIAS TENA

- ☐ Pano
- ☐ Talag
- ☐ Muyuna
- ☐ Tena
- ☐ Puerto Napo
- ☐ Puerto Misahuallí
- ☐ Ahuano
- ☐ Chontapunta

PARROQUIAS ARCHIDONA

- ☐ Cotundo
- ☐ San Pablo de Ushpayacu
- ☐ Archidona
- ☐ Hatun Sumaco

PARROQUIAS QUIJOS

- ☐ Baeza
- ☐ Sumaco
- ☐ Borja
- ☐ Papallacta
- ☐ Cosanga
- ☐ Cuyuja

PARROQUIAS EL CHACO

- ☐ El Chaco
- ☐ Linares
- ☐ Oyacachi
- ☐ Santa Rosa
- ☐ Gonzalo Diaz
- ☐ Sardinias

NOMBRE DE LA COMUNIDAD O POBLADO

PERTENECE A UNA ASOCIACIÓN U ORGANIZACIÓN

- ☐ Si
- ☐ No

NOMBRE DE LA ASOCIACIÓN U ORGANIZACIÓN

DATOS PERSONALES

APELLIDOS Y NOMBRES DEL ENCUESTADO

FOTO CEDULA

Haga clic aquí para subir el archivo. (<5MB)

FOTO CÉDULA 1

Haga clic aquí para subir el archivo. (<5MB)

NÚMERO DE CÉDULA DEL PROPIETARIO

EDAD

GENERO

- ☐ Masculino
- ☐ Femenino

NÚMERO DE TELÉFONO

GRADO DE ESTUDIO

- ☐ Sin estudios
- ☐ Primaria
- ☐ Secundaria
- ☐ Universitarios

AUTO IDENTIFICACIÓN ÉTNICA

- ☐ Indígena
- ☐ Mestizo
- ☐ Afroecuatoriano
- ☐ Blanco
- ☐ Montubio
- ☐ Otro

Identifique Otro

ACTIVIDAD ECONÓMICA FAMILIAR

- ☐ Agricultura
- ☐ Ganadería
- ☐ Comercio
- ☐ Artesanías
- ☐ Micro empresa
- ☐ Minería
- ☐ Construcción
- ☐ Turismo
- ☐ Servicios públicos
- ☐ Servicios domesticos
- ☐ Piscicola
- ☐ Otra

IDENTIFIQUE LA ACTIVIDAD ECONÓMICA OTRA

UBICACIÓN

latitud (x.y °)

longitud (x.y °)

altitud (m)

precisión (m)



FOTO DE LA PISCINA

Haga clic aquí para subir el archivo. (<5MB)

EL AREA DE PRODUCCIÓN SE ENCUENTRA EN ZONA INUNDABLE

- ☐ Si
- ☐ No

EXISTE VIA DE ACCESO AL LUGAR DE PROUCCIÓN

- ☐ Si
- ☐ No

ES FACTIBLE UTILIZAR MAQUINARIA

- ☐ Si
- ☐ No

HABITANTES DE CASA

Datos de habitantes del hogar

- ☐ Hombres mayores de 18 años
- ☐ Mujeres mayores de 18 años
- ☐ Niños
- ☐ Niñas

Cuantos hombres mayores de 18 años

Cuántas mujeres mayores de 18 años

Cuántos Niños

Cuántas Niñas

Existe personas con discapacidad

☐ Si

☐ No

SERVICIOS BASICOS

☐ Agua

☐ Alcantarillado

☐ Energía Eléctrica

☐ Recolección de basura

☐ Telefonía

☐ Centros de salud

☐ Vías de acceso

☐ Internet

TIERRAS

TENENCIA DE LA TIERRA

☐ Propio

☐ Colectiva

☐ Alquilado

☐ Copropietario

Superficie propio (EN HECTAREAS)

Superficie colectivo (EN HECTAREAS)

Superficie alquilado (EN HECTAREAS)

Superficie copropietario (EN HECTAREAS)

"PROYECTO A IMPLEMENTAR"

NOMBRE DEL PROYECTO

Acuicola GADs Parroquiales

FECHA Y HORA

yyyy-mm-dd

hh:mm

PECES

Peces

- ☐ Trucha
- ☐ Tilapia
- ☐ Cachama

Fuente de Agua

- ☐ Río
- ☐ Riachuelo
- ☐ Ojo de Agua
- ☐ Pantano

» TRUCHA

AREA ESTANQUE

NUMERO DE ESTANQUES

PRODUCCIÓN ESTIMADA

VENTA/CONSUMO

☐ Venta

☐ Consumo

PUNTO DE VENTA

» TILAPIA

AREA ESTANQUE

NUMERO DE ESTANQUES

PRODUCCIÓN ESTIMADA

VENTA/CONSUMO

☐ Venta

☐ Consumo

PUNTO DE VENTA

» CACHAMA

AREA ESTANQUE

NUMERO DE ESTANQUES

PRODUCCIÓN ESTIMADA

VENTA/CONSUMO

☐ Venta

☐ Consumo

PUNTO DE VENTA

ENCUESTADOR

NOMBRE DEL ENCUESTADOR

CÉDULA DEL ENCUESTADOR

Observación

INSUMOS-HERRAMIENTAS-CACAO

DATOS GENERALES

CANTÓN

- ☐ AROSEMENA TOLA
- ☐ TENA
- ☐ ARCHIDONA
- ☐ QUIJOS
- ☐ EL CHACO

PARROQUIAS AROSEMENA TOLA

- ☐ AROSEMENA TOLA

PARROQUIAS TENA

- ☐ Pano
- ☐ Talag
- ☐ Muyuna
- ☐ Tena
- ☐ Puerto Napo
- ☐ Puerto Misahuallí
- ☐ Ahuano
- ☐ Chontapunta

PARROQUIAS ARCHIDONA

- ☐ Cotundo
- ☐ San Pablo de Ushpayacu
- ☐ Archidona
- ☐ Hatun Sumaco

PARROQUIAS QUIJOS

- ☐ Baeza
- ☐ Sumaco
- ☐ Borja
- ☐ Papallacta
- ☐ Cosanga
- ☐ Cuyuja

PARROQUIAS EL CHACO

- ☐ El Chaco
- ☐ Linares
- ☐ Oyacachi
- ☐ Santa Rosa
- ☐ Gonzalo Diaz
- ☐ Sardinas

NOMBRE DE LA COMUNIDAD O POBLADO

PERTENECE A UNA ASOCIACIÓN U ORGANIZACIÓN

- ☐ Si
- ☐ No

NOMBRE DE LA ASOCIACIÓN U ORGANIZACIÓN

DATOS PERSONALES

APELLIDOS Y NOMBRES DEL ENCUESTADO

FOTO CEDULA

Haga clic aquí para subir el archivo. (<5MB)

FOTO CÉDULA 1

Haga clic aquí para subir el archivo. (<5MB)

NÚMERO DE CÉDULA DEL PROPIETARIO

EDAD

GENERO

- ☐ Masculino
- ☐ Femenino

NÚMERO DE TELÉFONO

GRADO DE ESTUDIO

- ☐ Sin estudios
- ☐ Primaria
- ☐ Secundaria
- ☐ Universitarios

AUTO IDENTIFICACIÓN ÉTNICA

- ☐ Indígena
- ☐ Mestizo
- ☐ Afroecuatoriano
- ☐ Blanco
- ☐ Montubio
- ☐ Otro

Identifique Otro

ACTIVIDAD ECONÓMICA FAMILIAR

- ☐ Agricultura
- ☐ Ganadería
- ☐ Comercio
- ☐ Artesanías
- ☐ Micro empresa
- ☐ Minería
- ☐ Construcción
- ☐ Turismo
- ☐ Servicios públicos
- ☐ Servicios domesticos
- ☐ Piscicola
- ☐ Otra

IDENTIFIQUE LA ACTIVIDAD ECONÓMICA OTRA

UBICACIÓN

latitud (x.y °)

longitud (x.y °)

altitud (m)

precisión (m)



FOTO DE LA PLANTACIÓN

Haga clic aquí para subir el archivo. (<5MB)

HABITANTES DE CASA

Datos de habitantes del hogar

- ☐ Hombres mayores de 18 años
- ☐ Mujeres mayores de 18 años
- ☐ Niños
- ☐ Niñas

Cuantos hombres mayores de 18 años

Cuantas mujeres mayores de 18 años

Cuantos Niños

Cuantas Niñas

Existe personas con discapacidad

☐ Si

☐ No

SERVICIOS BASICOS

- ☐ Agua
- ☐ Alcantarillado
- ☐ Energía Eléctrica
- ☐ Recolección de basura
- ☐ Telefonía
- ☐ Centros de salud
- ☐ Vias de acceso
- ☐ Internet

TIERRAS

TENENCIA DE LA TIERRA

- ☐ Propio
- ☐ Colectiva
- ☐ Alquilado
- ☐ Copropietario

Superficie propio (EN HECTAREAS)

Superficie colectivo (EN HECTAREAS)

Superficie alquilado (EN HECTAREAS)

Superficie copropietario (EN HECTAREAS)

"PROYECTO A IMPLEMENTAR"

NOMBRE DEL PROYECTO

Insumos y herramientas

FECHA Y HORA

yyyy-mm-dd

hh:mm

CUANTAS HECTAREAS DE CACAO

PRODUCTIVIDAD ANUAL

Valor en quintales

TIPO DE ENTREGA

- ☐ Insumos
- ☐ Herramientas
- ☐ Otros

IDENTIFIQUE OTROS

ENCUESTADOR

NOMBRE DEL ENCUESTADOR

CÉDULA DEL ENCUESTADOR

Observación

PROYECTO PLATANO

DATOS GENERALES

CANTÓN

- ☐ AROSEMENA TOLA
- ☐ TENA
- ☐ ARCHIDONA
- ☐ QUIJOS
- ☐ EL CHACO

PARROQUIAS AROSEMENA TOLA

- ☐ AROSEMENA TOLA

PARROQUIAS TENA

- ☐ Pano
- ☐ Talag
- ☐ Muyuna
- ☐ Tena
- ☐ Puerto Napo
- ☐ Puerto Misahuallí
- ☐ Ahuano
- ☐ Chontapunta

PARROQUIAS ARCHIDONA

- ☐ Cotundo
- ☐ San Pablo de Ushpayacu
- ☐ Archidona
- ☐ Hatun Sumaco

PARROQUIAS QUIJOS

- ☐ Baeza
- ☐ Sumaco
- ☐ Borja
- ☐ Papallacta
- ☐ Cosanga
- ☐ Cuyuja

PARROQUIAS EL CHACO

☐ El Chaco

☐ Linares

☐ Oyacachi

☐ Santa Rosa

☐ Gonzalo Diaz

☐ Sardinas

NOMBRE DE LA COMUNIDAD O POBLADO

PERTENECE A UNA ASOCIACIÓN U ORGANIZACIÓN

☐ Si

☐ No

NOMBRE DE LA ASOCIACIÓN U ORGANIZACIÓN

DATOS PERSONALES

APELLIDOS Y NOMBRES DEL ENCUESTADO

FOTO CEDULA

Haga clic aquí para subir el archivo. (<5MB)

FOTO CÉDULA 1

Haga clic aquí para subir el archivo. (<5MB)

NÚMERO DE CÉDULA DEL PROPIETARIO

EDAD

GENERO

- ☐ Masculino
- ☐ Femenino

NÚMERO DE TELÉFONO

GRADO DE ESTUDIO

- ☐ Sin estudios
- ☐ Primaria
- ☐ Secundaria
- ☐ Universitarios

AUTO IDENTIFICACIÓN ÉTNICA

- ☐ Indígena
- ☐ Mestizo
- ☐ Afroecuatoriano
- ☐ Blanco
- ☐ Montubio
- ☐ Otro

Identifique Otro

ACTIVIDAD ECONÓMICA FAMILIAR

- ☐ Agricultura
- ☐ Ganadería
- ☐ Comercio
- ☐ Artesanías
- ☐ Micro empresa
- ☐ Minería
- ☐ Construcción
- ☐ Turismo
- ☐ Servicios públicos
- ☐ Servicios domesticos
- ☐ Piscicola
- ☐ Otra

IDENTIFIQUE LA ACTIVIDAD ECONÓMICA OTRA

UBICACIÓN

latitud (x.y °)

longitud (x.y °)

altitud (m)

precisión (m)



FOTO DE LA PLANTACIÓN

Haga clic aquí para subir el archivo. (<5MB)

HABITANTES DE CASA

Datos de habitantes del hogar

- ☐ Hombres mayores de 18 años
- ☐ Mujeres mayores de 18 años
- ☐ Niños
- ☐ Niñas

Cuantos hombres mayores de 18 años

Cuantas mujeres mayores de 18 años

Cuantos Niños

Cuantas Niñas

Existe personas con discapacidad

☐ Si

☐ No

SERVICIOS BASICOS

- ☐ Agua
- ☐ Alcantarillado
- ☐ Energía Eléctrica
- ☐ Recolección de basura
- ☐ Telefonía
- ☐ Centros de salud
- ☐ Vias de acceso
- ☐ Internet

TIERRAS

TENENCIA DE LA TIERRA

- ☐ Propio
- ☐ Colectiva
- ☐ Alquilado
- ☐ Copropietario

Superficie propio (EN HECTAREAS)

Superficie colectivo (EN HECTAREAS)

Superficie alquilado (EN HECTAREAS)

Superficie copropietario (EN HECTAREAS)

"PROYECTO A IMPLEMENTAR"

NOMBRE DEL PROYECTO

CULTIVO DE PLATANO

TIPO DE ENTREGA

- ☐ COLINOS DE PLATANO
- ☐ OTROS

IDENTIFIQUE OTROS

AREA A CULTIVAR

El valor en hectáreas

PRODUCCION POR HECTAREA

Número de racimos

DESTINO FINAL DE LA PRODUCCIÓN

- ☐ Intermediario
- ☐ Centro de acopio
- ☐ Auto consumo
- ☐ Venta directa al consumidor

FECHA Y HORA

yyyy-mm-dd

hh:mm

ENCUESTADOR

NOMBRE DEL ENCUESTADOR

CÉDULA DEL ENCUESTADOR

Observación

EMPREDIMIENTOS 2022

UBICACIÓN

PROVINCIA

☐ NAPO

CANTÓN

☐ CARLOS JULIO AROSEMENA TOLA

☐ TENA

☐ ARCHIDONA

☐ QUIJOS

☐ EL CHACO

PARROQUIAS AROSEMENA

☐ CARLOS JULIO AROSEMENA TOLA

PARROQUIAS TENA

☐ TENA

☐ SAN JUAN DE MUYUNA

☐ PANO

☐ TALAG

☐ PUERTO NAPO

☐ PUERTO MISAHUALLI

☐ AHUANO

☐ CHONTAPUNTA

PARROQUIAS ARCHIDONA

☐ ARCHIDONA

☐ COTUNDO

☐ SAN PABLO DE USHPAYACU

☐ HATUN SUMAKU

PARROQUIAS QUIJOS

- ☐ BAEZA
- ☐ COSANGA
- ☐ CUYUJA
- ☐ PAPALLACTA
- ☐ SAN FRANCISCO DE BORJA
- ☐ SUMACO

PARROQUIAS EL CHACO

- ☐ EL CHACO
- ☐ SARDINAS
- ☐ GONZALO DIAZ DE PINEDA
- ☐ LINARES
- ☐ OYACACHI
- ☐ SANTA ROSA

SECTOR/COMUNIDAD/BARRIO

DISTANCIA ESTIMADA

UBICACIÓN

latitud (x.y °)

longitud (x.y °)

altitud (m)

precisión (m)

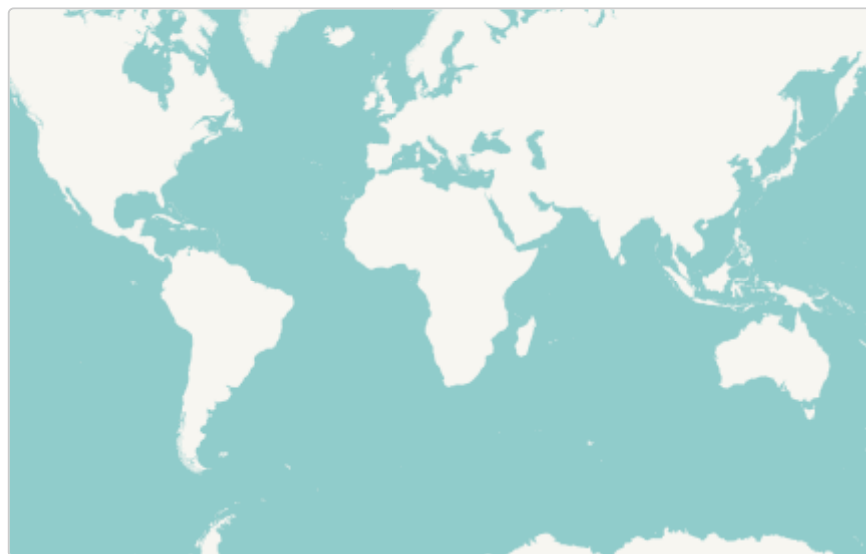
**CODIGO DEL EMPRENDIMIENTO**

NOMBRE DEL EMPRENDIMIENTO

SUPERFICIE DEL EMPRENDIMIENTO

CONTROL DE HIGIENE Y SEGURIDAD

- ☐ Aplica
- ☐ No aplica

SE PROCESA EN NAPO

- ☐ SI
- ☐ NO

DONDE

CUANTAS PERSONAS TRABAJAN EN LA EMPRESA

IDENTIFICACION

NOMBRE DEL PROPIETARIO

COMO ESTA CATALOGADO EL EMPRENDIMIENTO

CEDULA DEL REPRESENTANTE LEGAL

FOTO DE CEDULA LADO 1

Haga clic aquí para subir el archivo. (<5MB)

FOTO DE CEDULA LADO 2

Haga clic aquí para subir el archivo. (<5MB)

EDAD

TELEFONO CELULAR

TELEFONO CONVENCIONAL

CORREO ELECTRONICO

REDES SOCIALES

CUENTA CON SOCIOS☐ SI☐ NO**CUANTOS**

PERTENECE A ALGUNA ORGANIZACIÓN, ASOCIACIÓN, ETC☐ SI☐ NO**IDENTIFIQUE CUAL**

INFORMACION DEL PROCESAMIENTO**COMPRA A PROVEEDORES DE MATERIA PRIMA**☐ DIARIO☐ SEMANAL☐ MENSUAL☐ OTRO**CANTIDAD DE COMPRA***(KG, LB)*

PRODUCTOS RECIBIDOS☐ BIENES☐ SERVICIOS☐ OTROS

DETALLE LOS CUALES?

NECESIDADES DEL EMPRENDIMIENTO

FOTO DE ACTA

Haga clic aquí para subir el archivo. (<5MB)

ALCANTARILLAS

CANTÓN

- ☐ CARLOS JULIO AROSEMENA TOLA
- ☐ TENA
- ☐ ARCHIDONA
- ☐ QUIJOS
- ☐ EL CHACO

PARROQUIAS AROSEMENA

- ☐ CARLOS JULIO AROSEMENA TOLA

PARROQUIAS TENA

- ☐ TENA
- ☐ SAN JUAN DE MUYUNA
- ☐ PANO
- ☐ TALAG
- ☐ PUERTO NAPO
- ☐ PUERTO MISAHUALLI
- ☐ AHUANO
- ☐ CHONTAPUNTA

PARROQUIAS ARCHIDONA

- ☐ ARCHIDONA
- ☐ COTUNDO
- ☐ SAN PABLO DE USHPAYACU
- ☐ HATUN SUMAKU

PARROQUIAS QUIJOS

- ☐ BAEZA
- ☐ COSANGA
- ☐ CUYUJA
- ☐ PAPALLACTA
- ☐ SAN FRANCISCO DE BORJA
- ☐ SUMACO

PARROQUIAS EL CHACO

- ☐ EL CHACO
- ☐ SARDINAS
- ☐ GONZALO DIAZ DE PINEDA
- ☐ LINARES
- ☐ OYACACHI
- ☐ SANTA ROSA

COORDENADAS

Coordenadas de la alcantarilla

latitud (x.y °)

longitud (x.y °)

altitud (m)

precisión (m)



LONGITUD ALCANTARILLA

Colocar el valor en metros

MATERIAL ALCANTARILLA

- ☐ Hormigón
- ☐ Ladrillo
- ☐ Metálica
- ☐ Mixto
- ☐ PVC
- ☐ Sin determinar

TIPO ALCANTARILLA*tipo de alcantarilla*

- ☐ BADEN
- ☐ CAJON
- ☐ CUNETA EN V
- ☐ CIRCULAR
- ☐ SPAN
- ☐ SIN DETERMINAR

ANCHO ALCANTARILLA*Colocar el valor en metros*

ALTO ALCANTARILLA*Colocar el valor en metros*

DIAMETRO ALCANTARILLA*Colocar el valor en metros*

CABEZALES

- ☐ SI
- ☐ NO

ESTADO CABEZAL*Estado del cabezal*

- ☐ Bueno
- ☐ Malo
- ☐ Regular
- ☐ Sin determinar

ESTADO ALCANTARILLA*Estado del cuerpo de la alcantarilla*

- ☐ Bueno
- ☐ Malo
- ☐ Regular
- ☐ Sin determinar

FOTO

Haga clic aquí para subir el archivo. (<5MB)

FOTO 1

Haga clic aquí para subir el archivo. (<5MB)

OBSERVACIONES

ENCUESTADOR

Ingrese su Nombre y Apellido

FECHA Y HORA

yyyy-mm-dd

hh:mm

DESAZOLVES

CANTÓN

- ☐ CARLOS JULIO AROSEMENA TOLA
- ☐ TENA
- ☐ ARCHIDONA
- ☐ QUIJOS
- ☐ EL CHACO

PARROQUIAS AROSEMENA

- ☐ CARLOS JULIO AROSEMENA TOLA

PARROQUIAS TENA

- ☐ TENA
- ☐ SAN JUAN DE MUYUNA
- ☐ PANO
- ☐ TALAG
- ☐ PUERTO NAPO
- ☐ PUERTO MISAHUALLI
- ☐ AHUANO
- ☐ CHONTAPUNTA

PARROQUIAS ARCHIDONA

- ☐ ARCHIDONA
- ☐ COTUNDO
- ☐ SAN PABLO DE USHPAYACU
- ☐ HATUN SUMAKU

PARROQUIAS QUIJOS

- ☐ BAEZA
- ☐ COSANGA
- ☐ CUYUJA
- ☐ PAPALLACTA
- ☐ SAN FRANCISCO DE BORJA
- ☐ SUMACO

PARROQUIAS EL CHACO

- ☐ EL CHACO
- ☐ SARDINAS
- ☐ GONZALO DIAZ DE PINEDA
- ☐ LINARES
- ☐ OYACACHI
- ☐ SANTA ROSA

NOMBRE DE LA COMUNIDAD/BARRIO**UBICACIÓN**

latitud (x.y °)

longitud (x.y °)

altitud (m)

precisión (m)

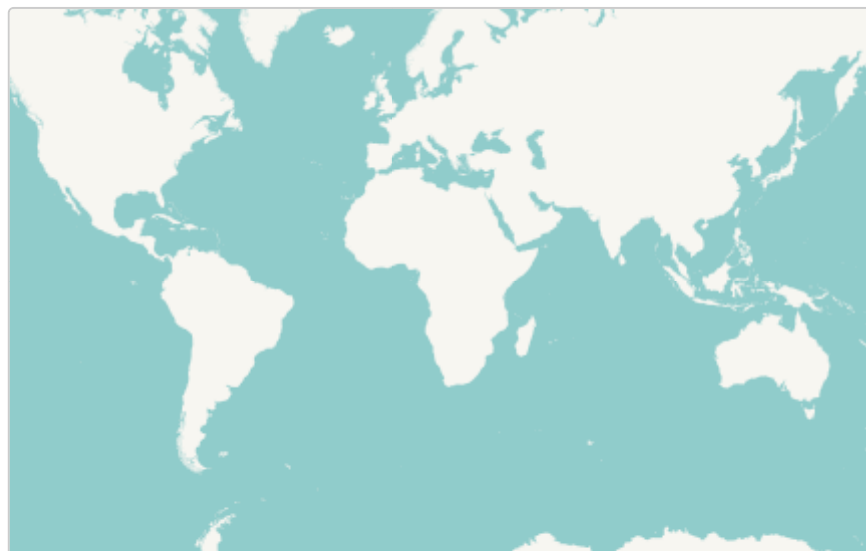
**CUENCA**

- ☐ Río Napo

SUBCUENCA

- ☐ Río Misahuallí
- ☐ Río Jatunyacu
- ☐ Río Anzu
- ☐ Drenajes menores
- ☐ Río Bueno
- ☐ Río Arajuno
- ☐ Río Coca
- ☐ Río Curaray
- ☐ Río Jatunyacu
- ☐ Río Payamino

NOMBRE RIO O ESTERO

PARTE DE LA CUENCA

- ☐ Alta
- ☐ Media
- ☐ Baja

AFECTACIÓN

- ☐ Inundación
- ☐ Socabamiento
- ☐ Desborde
- ☐ Otro

Especifique otro

PRIORIDAD

- ☐ Alta
- ☐ Media
- ☐ Baja

OBSERVACIONES

DOCUMENTO/REFERENCIA

FOTO 1

Haga clic aquí para subir el archivo. (<5MB)

FOTO 2

Haga clic aquí para subir el archivo. (<5MB)

FOTO 3

Haga clic aquí para subir el archivo. (<5MB)

ENCUESTADOR

FECHA

yyyy-mm-dd
