

## GOBIERNO PROVINCIAL DE NAPO

TLGA. RITA TUNAY  
PREFECTA

LCDO. WILMER CORTEZ  
VICEPREFECTO

# 2022

### INFORMES DE INSPECCIONES

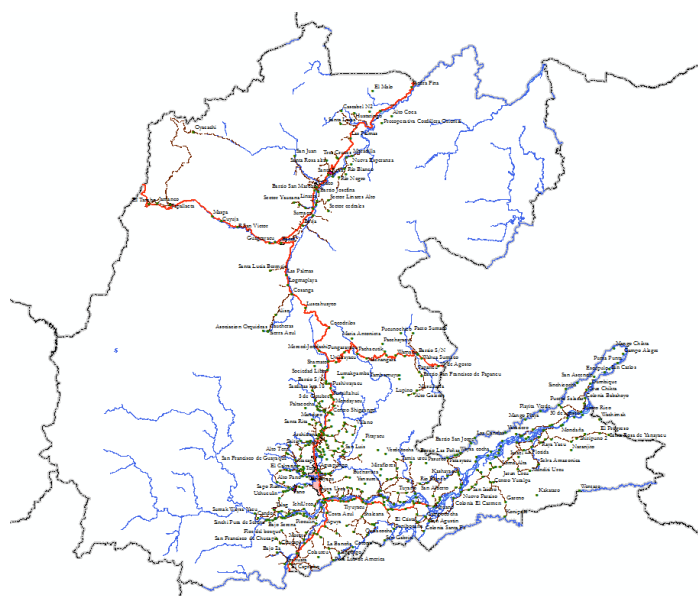

#### ***DIRECCIÓN DE PLANIFICACIÓN***

***Subdirección de Planificación Territorial y  
Participación Ciudadana***

Angélica Vilca  
**Líder de Planificación Territorial**

Eddy Castro  
**Analista de Ordenamiento Territorial**

Lenin Satama  
**Técnico de Planificación Territorial**

31/05/2022

## Informes de Inspecciones

<b>Programa</b>	Gestión de la Planificación											
<b>Subprograma</b>	Planificación Territorial											
<b>Proyecto</b>	Informes de Inspecciones											
<b>%</b>	Ene	Feb	Mar	Abr	May	Jun	Jul	Ago	Sep	Oct	Nov	Dic
<b>Cumplimiento</b>	0%	20%	20%	50%	60%							
<b>Monto</b>	US\$ 0,00											

### 1. Antecedentes

En cumplimiento a la LEY ORGÁNICA DE TRANSPARENCIA Y ACCESO A LA INFORMACIÓN PÚBLICA (LOTAIP), “Art. 7.- Difusión de la Información Pública.- Por la transparencia en la gestión administrativa que están obligadas a observar todas las instituciones del Estado que conforman el sector público en los términos del artículo 118 de la Constitución Política de la República y demás entes señalados en el artículo 1 de la presente Ley, difundirán a través de un portal de información o página web, así como de los medios necesarios a disposición del público, implementados en la misma institución, la siguiente información mínima actualizada, que para efectos de esta Ley, se la considera de naturaleza obligatoria:...”

### 2. Resultados

La actividad se realiza de acuerdo a los requerimientos para inspecciones de las Diferentes Direcciones del GADP Napo.

Informes:

## SUBDIRECCIÓN DE PLANIFICACIÓN TERRITORIAL Y PARTICIPACIÓN CIUDADANA

### INFORME DE GEOREFERENCIACIÓN

#### 1. INTRODUCCIÓN

En base a la disposición Memorando Nro. 0397-2022-SDPTPC, emitido por parte de la Líder de Ordenamiento Territorial. Angélica Vilca en el que se solicita acompañar a la Ing Cristina Baque de la Subdirección de Estudios y Proyectos, a la inspección técnica para el proyecto de Construcción del anillo vial de Nueva Esperanza, Chiniyacu, Shamato, Sukus Pilanzo, Km.28., aproximadamente 10km., según ingreso GADPN-DSG-2022-0764-E, y considerando que es una zona de amortiguamiento de la reserva Antisana.

##### 1.1 Antecedentes

**Art. 42.- Competencias exclusivas del gobierno autónomo descentralizado provincial.** - Los gobiernos autónomos descentralizados provinciales tendrán las siguientes competencias exclusivas, sin perjuicio de otras que se determinen:

b) Planificar, construir y mantener el sistema vial de ámbito provincial, que no incluya las zonas urbanas;

**Art. 65.- Competencias exclusivas del gobierno autónomo descentralizado parroquial rural.** - Los gobiernos autónomos descentralizados parroquiales rurales ejercerán las siguientes competencias exclusivas, sin perjuicio de otras que se determinen:

c) Planificar y mantener, en coordinación con los gobiernos provinciales, la vialidad parroquial rural;

##### 1.2 Objetivos y alcance

Elaborar el informe de inspección del proyecto "Construcción del anillo vial de Nueva Esperanza, Chiniyacu, Shamato, Sukus Pilanzo, Km.28, de la parroquia Cotundo del cantón Archidona"

##### 1.3 Análisis Técnico

DETALLE	DESCRIPCIÓN
Provincia	Napo
Cantones	Archidona
Parroquias	Cotundo
Zona	Rural
Comunidades	La Merced de Jondachi (Archidona) Shamato (Archidona) Nueva Esperanza (Archidona)
Requerimiento	"Inspección del proyecto de anillo vial Nueva Esperanza, Chiniyacu, Shamato, Sukus Pilanzo, Km.28"
Inicio de la vía	Comunidad Merced de Jondachi: 0+000
Fin de la vía	Comunidad Nueva Esperanza Abcisa: 10+461

##### 1.4 Nombre del Proyecto.

"CONSTRUCCIÓN DEL ANILLO VIAL DE NUEVA ESPERANZA, CHINIYACU, SHAMATO, SUKUS PILANZO, KM.28 DEL CANTO ARCHIDONA DE LA PROVINCIA DE NAPO".

## SUBDIRECCIÓN DE PLANIFICACIÓN TERRITORIAL Y PARTICIPACIÓN CIUDADANA

### 1.5 Ubicación del Proyecto.

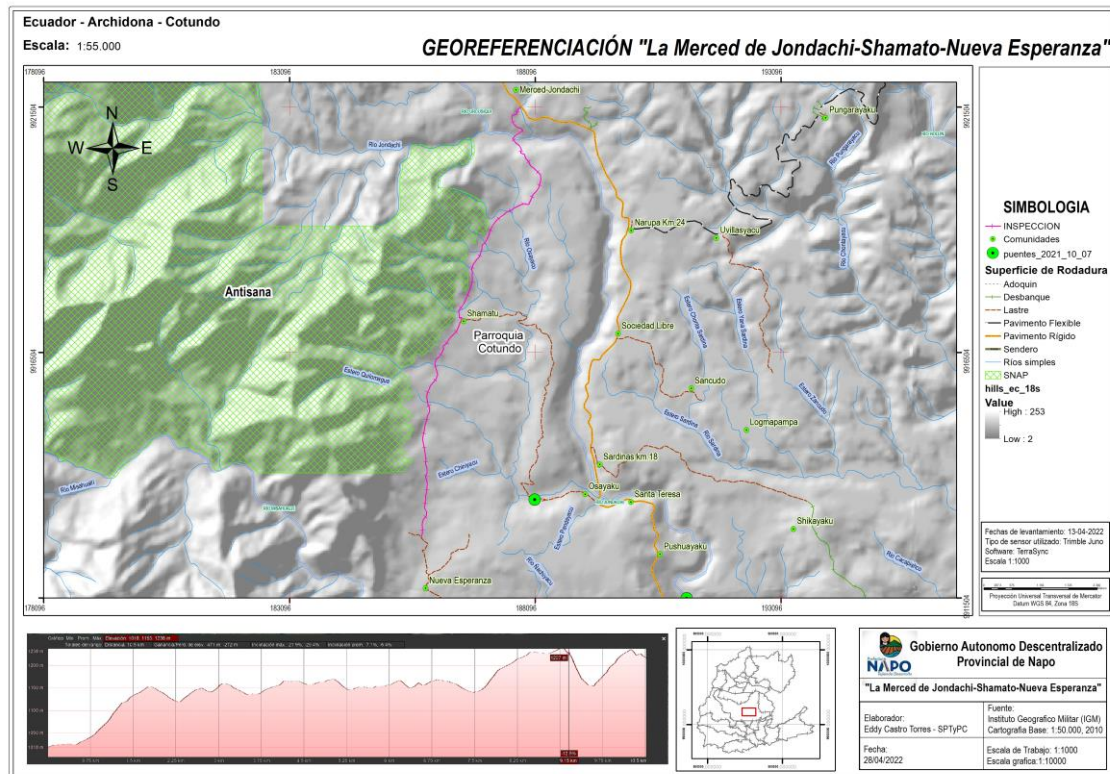

Fuente: GADPN – Dirección de Planificación – Subdirección de Planificación Territorial y Participación Ciudadana.

#### Ubicación de comunidades dentro del proyecto

PROVINCIA	CANTON	PARROQUIA	COMUNIDAD	CATEGORIA	Coord_X	COORD_Y	ELEVACION
NAPO	ARCHIDONA	COTUNDO	La Merced De Jondachi	Comunidad	187708,0408	9921855,0431	1222
NAPO	ARCHIDONA	COTUNDO	Shamato	Comunidad	186640,106	9917139,7241	1198
NAPO	ARCHIDONA	COTUNDO	Nueva Esperanza	Comunidad	185867,757	9911698,3745	966

Fuente: GADPN – Dirección de Planificación – Subdirección de Planificación Territorial y Participación Ciudadana.

#### Ubicación de ríos y quebradas dentro del proyecto

TIPO	NOMBRE DEL RIO	LONGITUD	LATITUD	LONGITUD
RIO	JONDACHI	60	187.669,623	9.920.887,687
RIO	OSAYACU	8	187.645,017	9.919.432,211
RIO	OSAYACU	8	187.547,650	9.919.381,411
QUEBRADA	SIN DETERMINAR	6	187.077,749	9.918.740,060
QUEBRADA	SIN DETERMINAR	5	187.005,782	9.918.562,259
QUEBRADA	SIN DETERMINAR	6	186.811,842	9.918.157,843
QUEBRADA	SIN DETERMINAR	6	186.536,675	9.917.348,216
RIO	QUILOMAGUA	8	186.065,716	9.916.236,964
QUEBRADA	SIN DETERMINAR	4	185.912,257	9.915.485,546

Fuente: GADPN – Dirección de Planificación – Subdirección de Planificación Territorial y Participación Ciudadana.

## SUBDIRECCIÓN DE PLANIFICACIÓN TERRITORIAL Y PARTICIPACIÓN CIUDADANA

Coordenadas cada 100 metros

FID	X	Y	FID	X	Y
0	185772	9912740	63	186648	9917510
1	185878	9913170	64	186686	9917600
2	185818	9913100	65	186726	9917680
3	185794	9913000	66	186762	9917770
4	185804	9912910	67	186793	9917860
5	185800	9912810	68	186815	9917940
6	185868	9913520	69	186815	9918040
7	185857	9913420	70	186818	9918130
8	185841	9913340	71	186804	9918210
9	185888	9913260	72	186840	9918300
10	185901	9913840	73	186893	9918380
11	185894	9913760	74	186953	9918450
12	185886	9913670	75	186979	9918500
13	185866	9913580	76	186996	9918560
14	185886	9913900	77	187011	9918600
15	185866	9913960	78	187013	9918690
16	185899	9914060	79	187077	9918740
17	185859	9914420	80	187115	9918820
18	185872	9914320	81	187147	9918880
19	185866	9914240	82	187168	9918940
20	185891	9914160	83	187165	9918950
21	185852	9915000	84	187197	9919030
22	185839	9914920	85	187244	9919110
23	185820	9914820	86	187303	9919190
24	185805	9914730	87	187371	9919260
25	185824	9914640	88	187452	9919310
26	185842	9914550	89	187517	9919370
27	185858	9915030	90	187603	9919400
28	185949	9915370	91	187676	9919450
29	185942	9915290	92	187763	9919500
30	185902	9915210	93	187851	9919540
31	185887	9915120	94	187916	9919520
32	185860	9915040	95	187966	9919530
33	185910	9915460	96	187894	9919540
34	186110	9916060	97	188015	9919640
35	186083	9915970	98	188054	9919720
36	186026	9915900	99	188109	9919780
37	185963	9915830	100	188164	9919860
38	185940	9915760	101	188194	9919950
39	185902	9915680	102	188211	9920040
40	185886	9915600	103	188202	9920130
41	186062	9916240	104	188138	9920190
42	186083	9916160	105	188075	9920250
43	186118	9916080	106	187997	9920310
44	186195	9916490	107	187966	9920390
45	186148	9916420	108	187900	9920470
46	186079	9916360	109	187878	9920540
47	186054	9916280	110	187804	9920570
48	186234	9916580	111	187816	9920650
49	186293	9916690	112	187767	9920720



## SUBDIRECCIÓN DE PLANIFICACIÓN TERRITORIAL Y PARTICIPACIÓN CIUDADANA

50	186221	9916630	113	187695	9920780
51	186499	9916940	114	187639	9920860
52	186439	9916880	115	187685	9920920
53	186374	9916820	116	187766	9920970
54	186334	9916760	117	187846	9921020
55	186596	9917160	118	187810	9921070
56	186566	9917110	119	187721	9921090
57	186537	9917030	120	187663	9921160
58	186597	9917220	121	187623	9921250
59	186550	9917270	122	187627	9921340
60	186539	9917340	123	187720	9921360
61	186541	9917360	124	187734	9921440
62	186597	9917430	125	187802	9921510

Fuente: GADPN – Dirección de Planificación – Subdirección de Planificación Territorial y Participación Ciudadana.

### 1.6 Situación actual del Proyecto

El proyecto de anillo vial cruza por algunos asentamientos humanos, la capa de rodadura es sendero, el tipo de terreno es entre montañoso y ondulado, de uso agrícola intensivo, de acuerdo a la información de Zonificación Ecológica Económica el proyecto tiene un **USO** de Conservación y Protección y de uso agrícola intensivo y una **COBERTURA** de Bosque nativo, pastizal y mosaico agrícola.

### USO

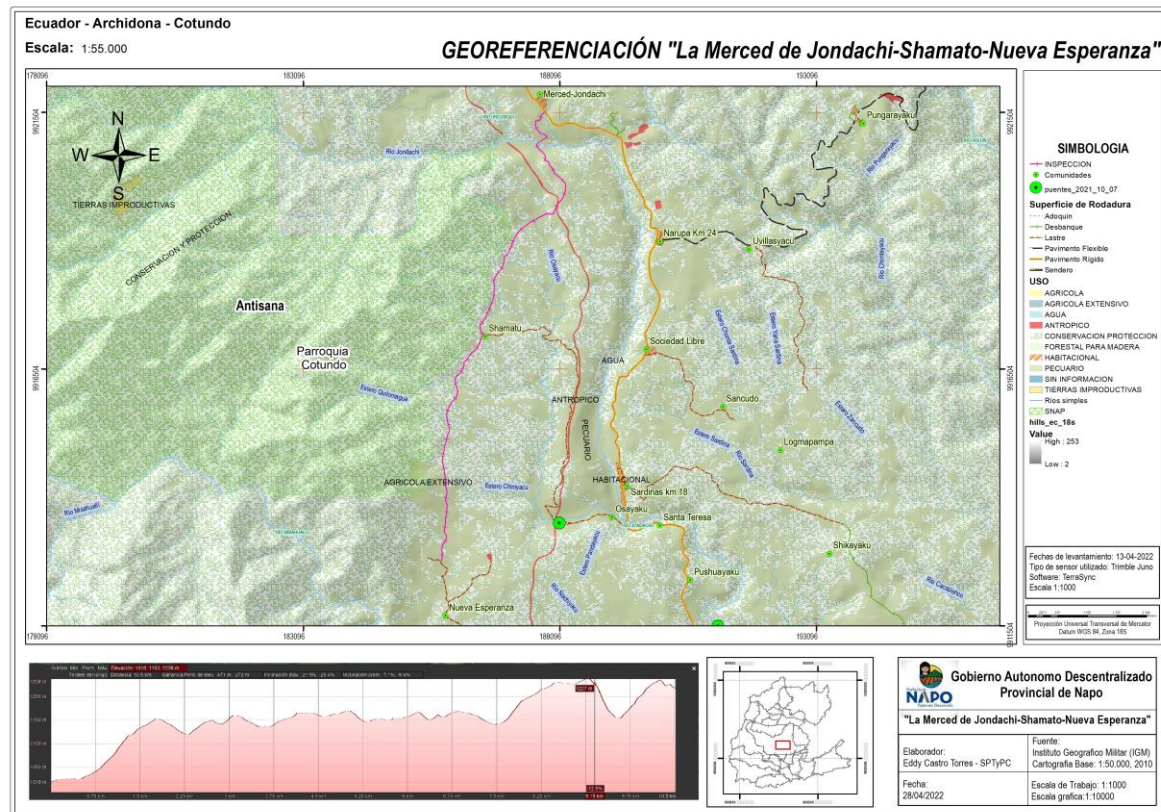

Fuente: GADPN – Dirección de Planificación – Subdirección de Planificación Territorial y Participación Ciudadana.

## SUBDIRECCIÓN DE PLANIFICACIÓN TERRITORIAL Y PARTICIPACIÓN CIUDADANA

### COBERTURA

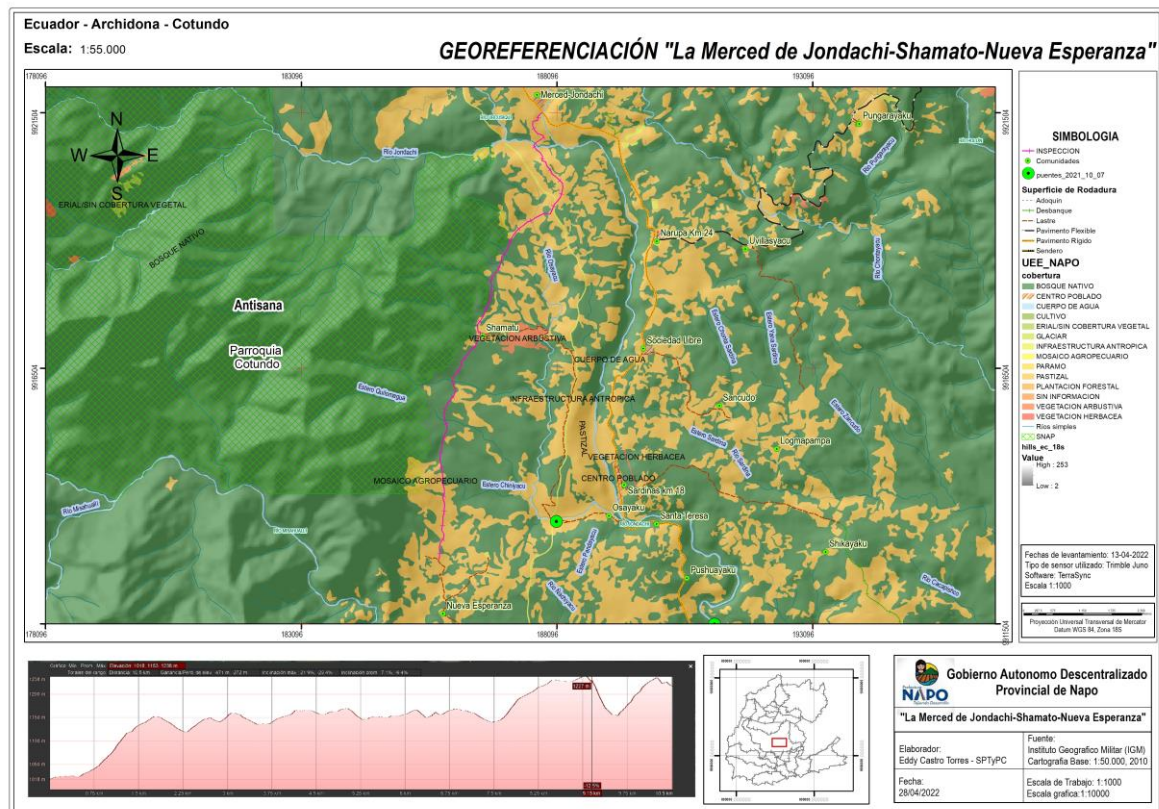

Fuente: GADPN – Dirección de Planificación – Subdirección de Planificación Territorial y Participación Ciudadana.

### 1.5 Conclusiones:

- Se cumplió con el levantamiento de información
- Se encuentra ubicado en un **área de conservación y protección y pecuario** de acuerdo al SHP de zonificación.
- La longitud de recorrido es de 10,461 kilómetros.

### 1.6 Sugerencias:

- Solicitar un vehículo a tiempo completo para cumplir con la actualización del inventario vial de la provincia.
- Establecer los documentos habilitantes para la elaboración del expediente técnico.



Firmado electrónicamente por:  
**FRANKLIN EDDY  
CASTRO TORRES**

Tlgo. Eddy Franklin Castro Torres  
**ANALISTA 1 ORDENAMIENTO TERRITORIAL**



## SUBDIRECCIÓN DE PLANIFICACIÓN TERRITORIAL Y PARTICIPACIÓN CIUDADANA

### ANEXO FOTOGRAFICO







Prefectura  
**N A P O**  
Tejiendo Desarrollo

## SUBDIRECCIÓN DE PLANIFICACIÓN TERRITORIAL Y PARTICIPACIÓN CIUDADANA

