

## GOBIERNO PROVINCIAL DE NAPO

**RITA TUNAY**  
**PREFECTA PROVINCIAL**

**WILMER CORTEZ**  
**VICEPREFECTO PROVINCIL**

# 2022

Servicio de apoyo cartográfico en la elaboración de mapas temáticos de pedidos de usuarios internos y externos

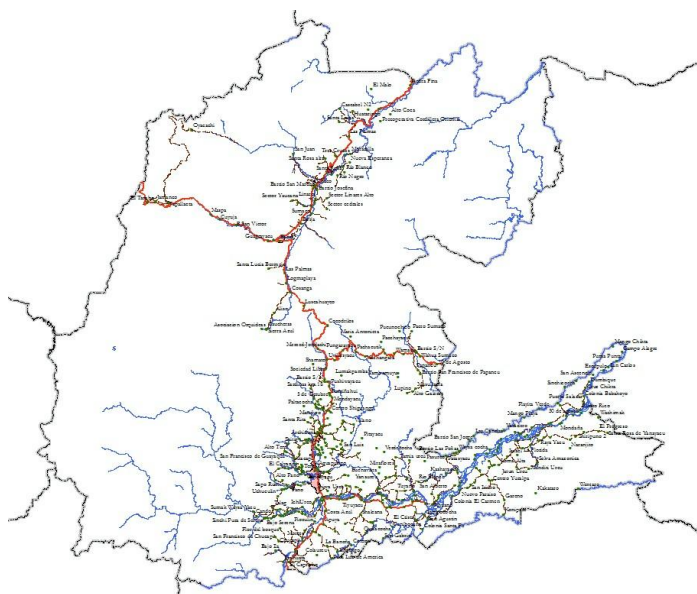

### **DIRECCIÓN DE PLANIFICACIÓN**

**Subdirección de Planificación Territorial y Participación Ciudadana**

Angélica Vilca  
**Líder de Planificación Territorial**

Eddy Castro  
**Analista de Ordenamiento Territorial**

Lenin Satama  
**Técnico de Planificación Territorial**

28/06/2022

## Servicio de apoyo cartográfico en la elaboración de mapas temáticos de pedidos de usuarios internos y externos

<b>Programa</b>	Gestión de la Planificación											
<b>Subprograma</b>	Planificación Territorial											
<b>Proyecto</b>	Servicio de apoyo cartográfico en la elaboración de mapas temáticos de pedidos de usuarios internos y externos											
<b>% Cumplimiento</b>	Ene	Feb	Mar	Abr	May	Jun	Jul	Ago	Sep	Oct	Nov	Dic
	3%	10%	10%	52%	67,5%	75%						
<b>Monto</b>	US\$ 0,00											

### 1. Antecedentes

En cumplimiento a la LEY ORGÁNICA DE TRANSPARENCIA Y ACCESO A LA INFORMACIÓN PÚBLICA (LOTAIP), “Art. 7.- Difusión de la Información Pública.- Por la transparencia en la gestión administrativa que están obligadas a observar todas las instituciones del Estado que conforman el sector público en los términos del artículo 118 de la Constitución Política de la República y demás entes señalados en el artículo 1 de la presente Ley, difundirán a través de un portal de información o página web, así como de los medios necesarios a disposición del público, implementados en la misma institución, la siguiente información mínima actualizada, que para efectos de esta Ley, se la considera de naturaleza obligatoria:...”

### 2. Resultados

La Unidad de Planificación Territorial, siendo uno de sus proyectos que ejecuta a lo largo del año 2022, que tiene que ver con entrega de información geográfica o temática a las diferentes direcciones del GADP-Napo o usuarios externos, siendo como resultado entrega de mapas georreferenciado e información complementaria (coordenadas, shapefile, archivos xls), mismos que se los utiliza para ubicaciones y elaboración de proyectos. Ver tabla 1.

Podemos definir los mapas temáticos como aquéllos que muestran las características estructurales de la distribución espacial de un fenómeno geográfico particular.

Esta actividad depende de la solicitud para la elaboración de mapas de las distintas direcciones de GADP Napo o pedidos de usuarios externos.

Tabla 1: Información entregada a usuarios internos del GADP Napo

**Mes de enero 2022**

N	Nombre del proyecto	Unidad beneficiada	Mapas		Estadística
			Total	Formato	Tabla
1	Apertura y lastrado de la vía Balzayacu, de la parroquia Puerto Napo	Subdirección de Estudios y Proyectos	1	jpg	.xls

**Mes de febrero 2022**

N	Nombre del proyecto	Unidad beneficiada	Mapas		Estadística
			Total	Formato	Tabla
1	Asfaltado de la vía alto Ongota hasta San Pablo de Ushpayacu, cantón Archidona (Alcantarillas)	Subdirección de Estudios y Proyectos	1	jpg	.xls
2	Asfaltado de la vía Alto Ongota hasta San Pablo de Ushpayacu, cantón Archidona	Subdirección de Estudios y Proyectos	1	jpg	.xls
3	Desbanque y Lastrado en la Comunidad San Fernando Alto, parroquia Cotundo, cantón Archidona	Subdirección de Estudios y Proyectos	1	jpg	.xls

**Mes de abril de 2022**

N	Nombre del proyecto	Unidad beneficiada	Mapas		Estadística
			Total	Formato	Tabla
1	Inspección Challuayacu	Subdirección de Estudios y Proyectos	3	jpg	.xls
2	Vía Puní Kotona - San Luis	Subdirección de Estudios y Proyectos	5	jpg	.xls
3	Vía El Progreso - Wachimak, Desbanque	Subdirección de Estudios y Proyectos	1	jpg	.xls
4	Puente Pita Humu Yacu, comunidad Selva Amazónica	Subdirección de Estudios y Proyectos	2	jpg	.xls
5	Apertura y lastrado de la vía Machángara Yawar Urku	Subdirección de Estudios y Proyectos	1	jpg	.xls
6	Tanques agua Pulluurcu	Subdirección de Estudios y Proyectos	3	jpg	.xls
7	Tamia Yura - San Pablo	Subdirección de Estudios y Proyectos	3	jpg	.xls

## Mes de mayo de 2022

N	Nombre del proyecto	Unidad beneficiada	Mapas		Estadística
			Total	Formato	Tabla
1	Ampliación y Asfaltado de la vía El Calvario Alto Pano	Subdirección de Estudios y Proyectos	1	jpg	.xls
2	red geodésica de Tena y sus parroquias	Subdirección de Estudios y Proyectos	1	jpg	.xls
3	La Merced de Jondachi - Shamato - Nueva Esperanza	Subdirección de Estudios y Proyectos	3	jpg	.xls

## Mes de junio de 2022

N	Nombre del proyecto	Unidad beneficiada	Mapas		Estadística
			Total	Formato	Tabla
1	Anzu - Serena	Subdirección de Estudios y Proyectos	4	jpg	.xls
2	Pavayacu – Bajo Sardinas	Subdirección de Estudios y Proyectos	3	jpg	.xls
3	Waysacucha - Ñachiyacu	Subdirección de Estudios y Proyectos	3	jpg	.xls

## Resultados

### Ampliación y Asfaltado de la vía El Calvario Alto Pano

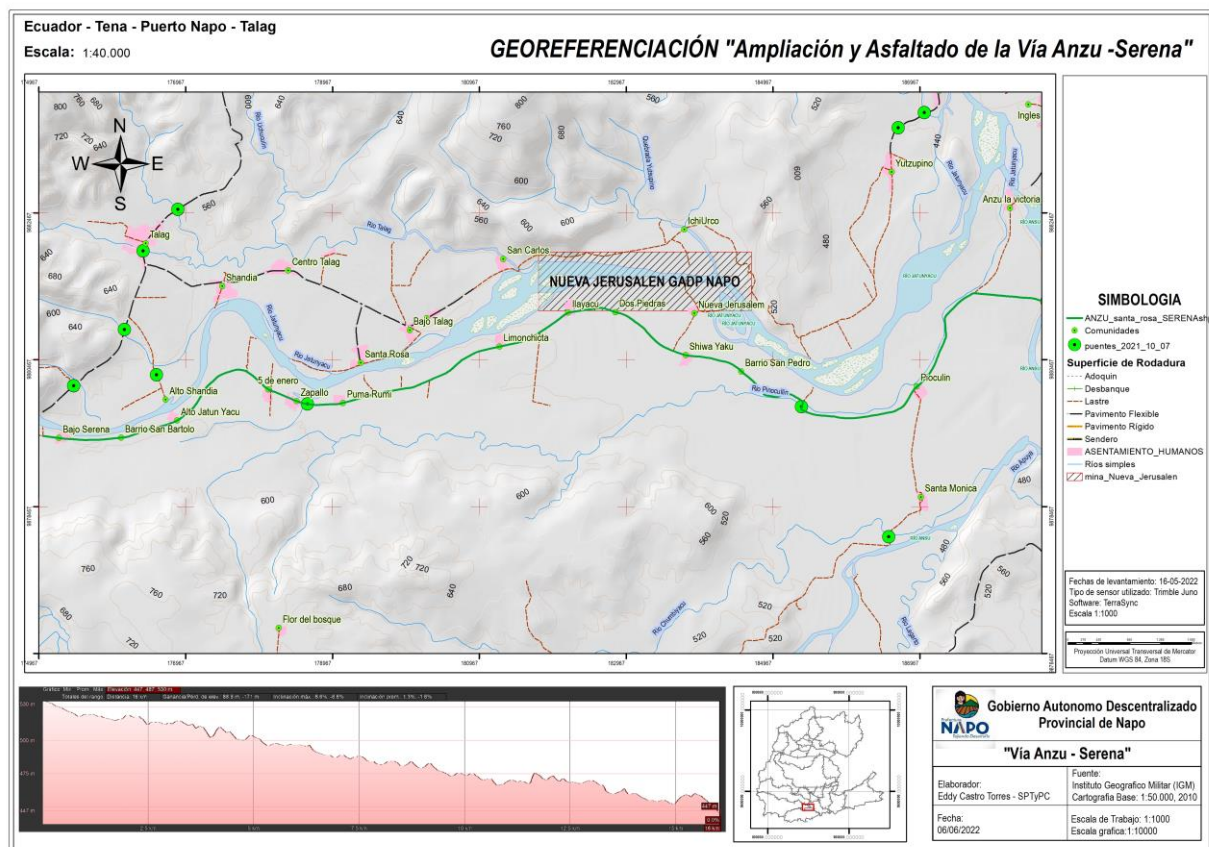



## GEOREFERENCIACIÓN "Ampliación y Asfaltado de la Vía Anzu -Serena"

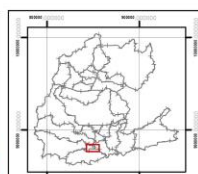
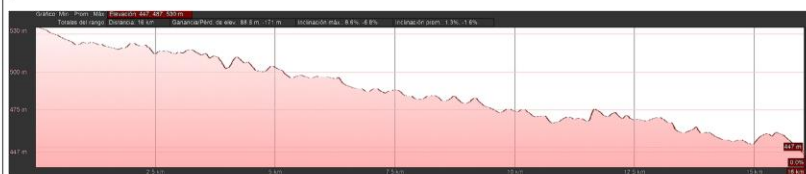
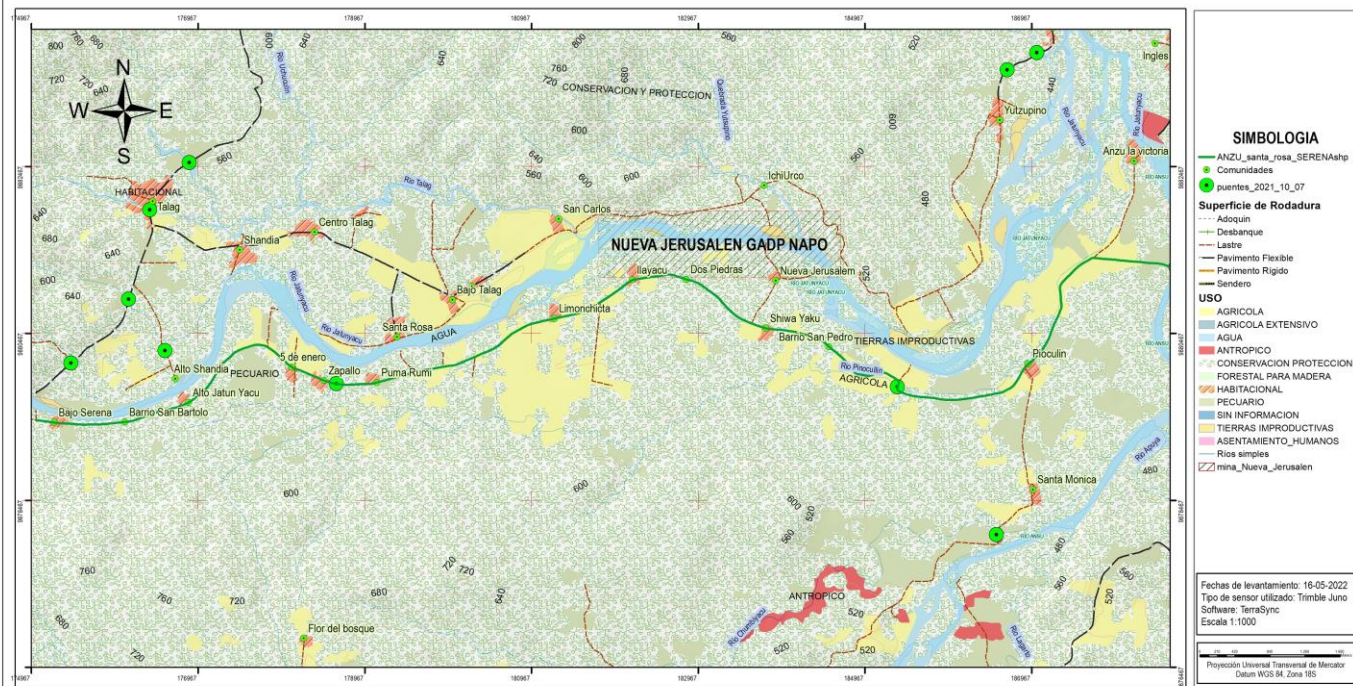

**Gobierno Autónomo Descentralizado Provincial de Napo**

**"Vía Anzu - Serena"**

Elaborador: Eddy Castro Torres - SPTyPC

Fecha: 06/06/2022

Fuente: Instituto Geográfico Militar (IGM)  
 Cartografía Base: 1:50.000, 2010

Escala de Trabajo: 1:1000  
 Escala gráfica: 1:10000

## GEOREFERENCIACIÓN "Ampliación y Asfaltado de la Vía Anzu -Serena"

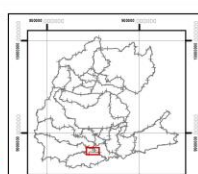
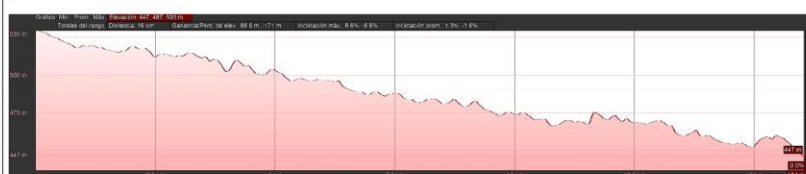
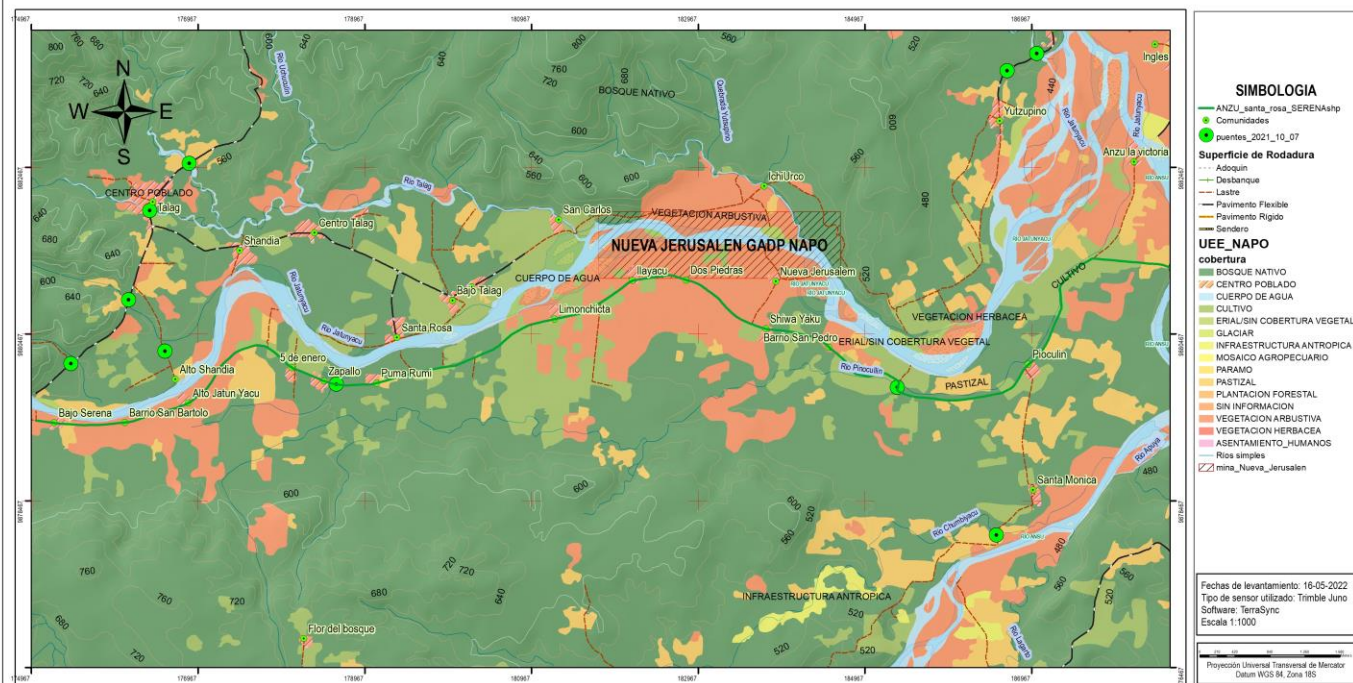

**Gobierno Autónomo Descentralizado Provincial de Napo**

**"Vía Anzu - Serena"**

Elaborador: Eddy Castro Torres - SPTyPC

Fecha: 06/06/2022

Fuente: Instituto Geográfico Militar (IGM)  
 Cartografía Base: 1:50.000, 2010

Escala de Trabajo: 1:1000  
 Escala gráfica: 1:10000



Ecuador - Tena - Puerto Napo - Talag

Escala: 1:40.000

## GEOREFERENCIACIÓN "Ampliación y Asfaltado de la Vía Anzu -Serena"

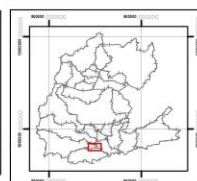
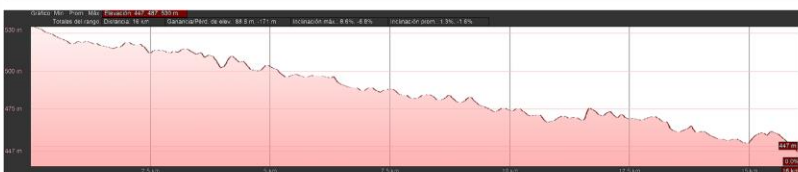
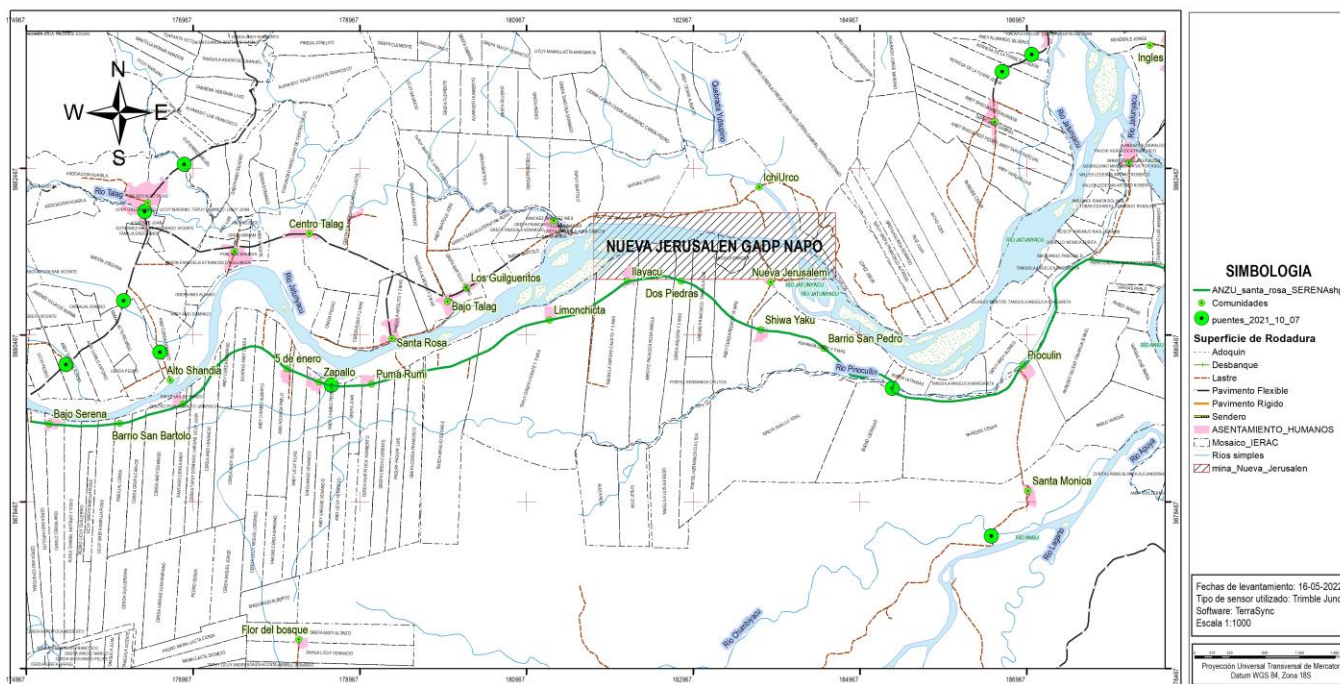

**Gobierno Autonomo Descentralizado**  
**Provincial de Napo**

**"Vía Anzu - Serena"**

Elaborador: Eddy Castro Torres - SPTyPC  
Fecha: 06/06/2022

Fuente: Instituto Geográfico Militar (IGM)  
Cartografía Base: 1:50.000, 2010  
Escala de Trabajo: 1:1000  
Escala grafica: 1:10000

## Pavayacu – Bajo Sardinas

Ecuador - Archidona - Parroquia Cotundo

Escala: 1:10.000

## GEOREFERENCIACIÓN "de la via desde la via Pava Yacu hacia la comunidad Bajo Sardina Chonta Yacu"

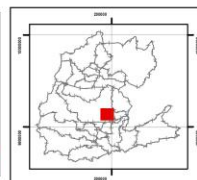
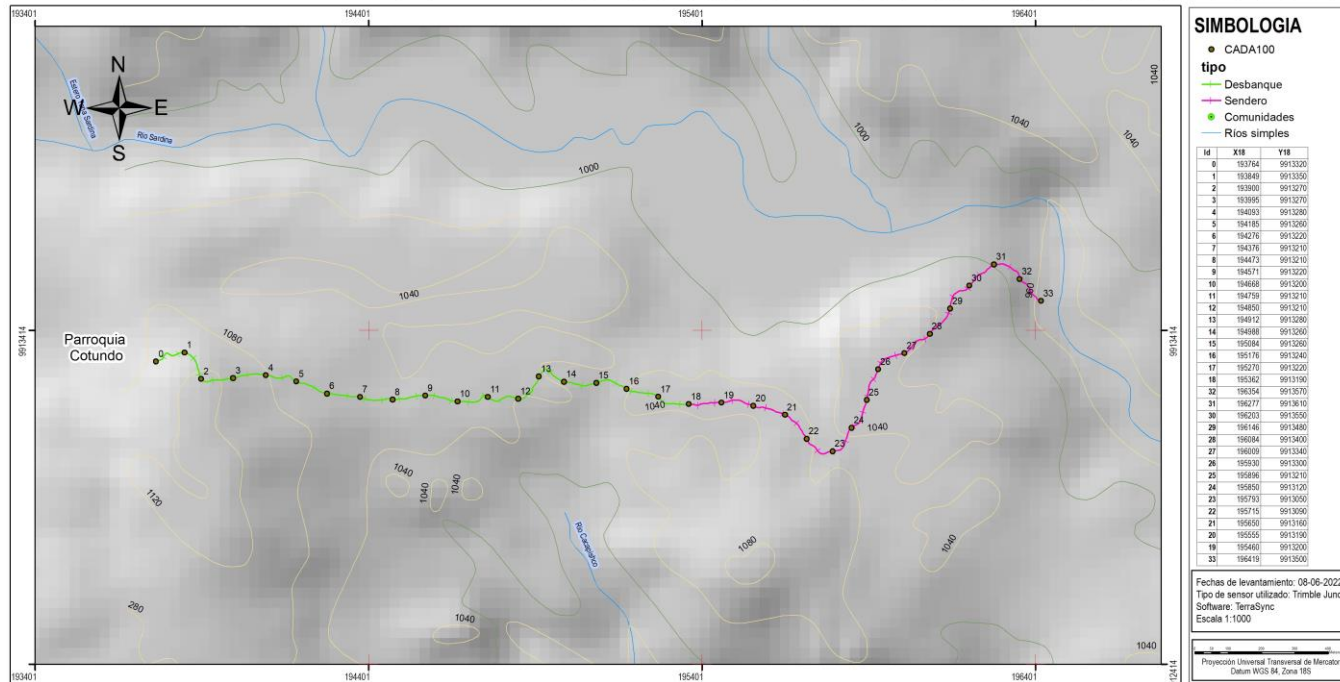

**Gobierno Autonomo Descentralizado**  
**Provincial de Napo**

**"Vía Pava Yacu hacia la comunidad Bajo Sardina Chonta Yacu"**

Elaborador: Eddy Castro Torres - SPTyPC  
Fecha: 08/06/2022

Fuente: Instituto Geográfico Militar (IGM)  
Cartografía Base: 1:50.000, 2010  
Escala de Trabajo: 1:1000  
Escala grafica: 1:10000



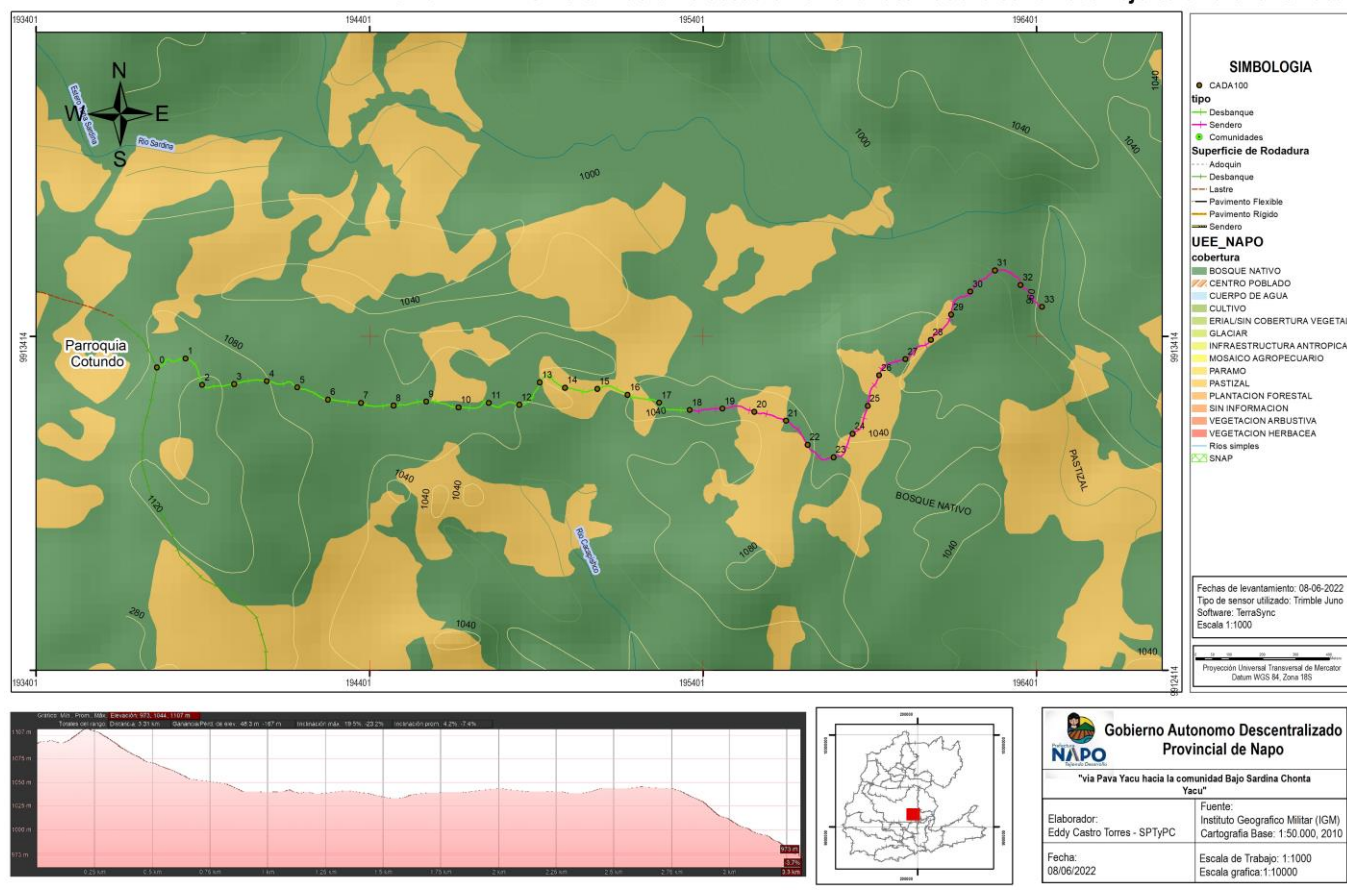
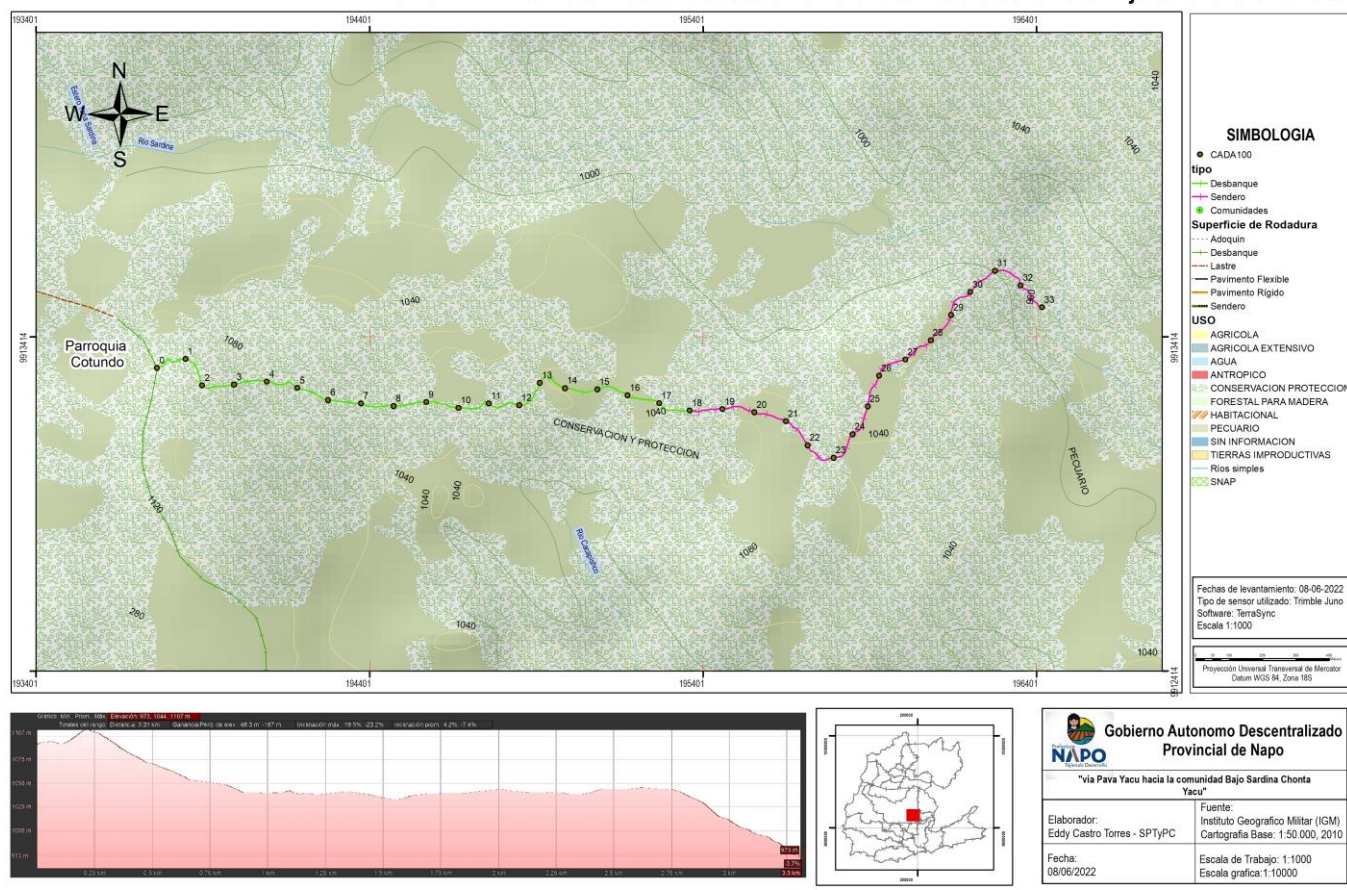



## Waysacucha - Ñachiyacu

