

GOBIERNO PROVINCIAL DE NAPO

RITA TUNAY
PREFECTA PROVINCIAL

WILMER CORTEZ
VICEPREFECTO PROVINCIAL

Servicio de apoyo cartográfico en la elaboración de mapas temáticos de pedidos de usuarios internos y externos

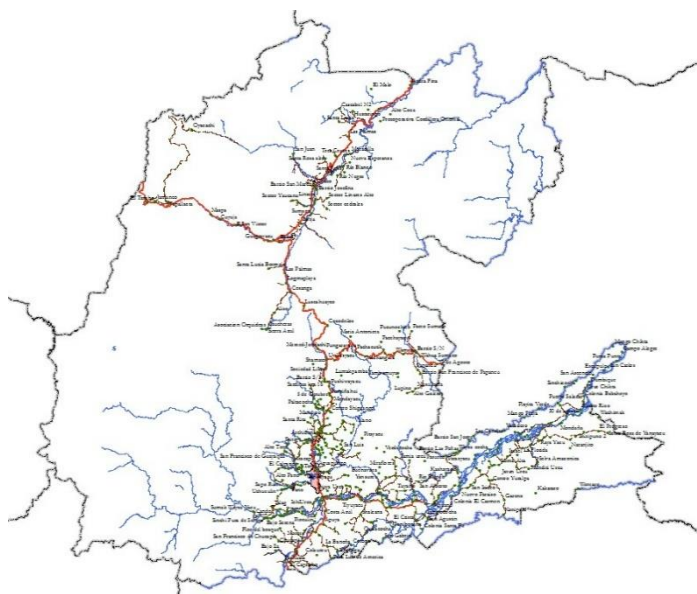

DIRECCIÓN DE PLANIFICACIÓN

**Subdirección de Planificación Territorial y
Participación Ciudadana**

Angélica Vilca
Líder de Planificación Territorial

Eddy Castro
Analista de Ordenamiento Territorial

Lenin Satama
Técnico de Planificación Territorial

28/07/2022

Servicio de apoyo cartográfico en la elaboración de mapas temáticos de pedidos de usuarios internos y externos

Programa	Gestión de la Planificación											
Subprograma	Planificación Territorial											
Proyecto	Servicio de apoyo cartográfico en la elaboración de mapas temáticos de pedidos de usuarios internos y externos											
% Cumplimiento	Ene	Feb	Mar	Abr	May	Jun	Jul	Ago	Sep	Oct	Nov	Dic
	3%	10%	10%	52%	67,5%	75%	100%					
Monto	US\$ 0,00											

1. Antecedentes

En cumplimiento a la LEY ORGÁNICA DE TRANSPARENCIA Y ACCESO A LA INFORMACIÓN PÚBLICA (LOTAIP), “Art. 7.- Difusión de la Información Pública.- Por la transparencia en la gestión administrativa que están obligadas a observar todas las instituciones del Estado que conforman el sector público en los términos del artículo 118 de la Constitución Política de la República y demás entes señalados en el artículo 1 de la presente Ley, difundirán a través de un portal de información o página web, así como de los medios necesarios a disposición del público, implementados en la misma institución, la siguiente información mínima actualizada, que para efectos de esta Ley, se la considera de naturaleza obligatoria:...”

2. Resultados

La Unidad de Planificación Territorial, siendo uno de sus proyectos que ejecuta a lo largo del año 2022, que tiene que ver con entrega de información geográfica o temática a las diferentes direcciones del GADP-Napo o usuarios externos, siendo como resultado entrega de mapas georreferenciado e información complementaria (coordenadas, shapefile, archivos xls), mismos que se los utiliza para ubicaciones y elaboración de proyectos. Ver tabla 1.

Podemos definir los mapas temáticos como aquéllos que muestran las características estructurales de la distribución espacial de un fenómeno geográfico particular.

Esta actividad depende de la solicitud para la elaboración de mapas de las distintas direcciones de GADP Napo o pedidos de usuarios externos.

Tabla 1: Información entregada a usuarios internos del GADP Napo

Mes de enero 2022

N	Nombre del proyecto	Unidad beneficiada	Mapas		Estadística
			Total	Formato	Tabla
1	Apertura y lastrado de la vía Balzayacu, de la parroquia Puerto Napo	Subdirección de Estudios y Proyectos	1	jpg	.xls

Mes de febrero 2022

N	Nombre del proyecto	Unidad beneficiada	Mapas		Estadística
			Total	Formato	Tabla
1	Asfaltado de la vía alto Ongota hasta San Pablo de Ushpayacu, cantón Archidona (Alcantarillas)	Subdirección de Estudios y Proyectos	1	jpg	.xls
2	Asfaltado de la vía Alto Ongota hasta San Pablo de Ushpayacu, cantón Archidona	Subdirección de Estudios y Proyectos	1	jpg	.xls
3	Desbanque y Lastrado en la Comunidad San Fernando Alto, parroquia Cotundo, cantón Archidona	Subdirección de Estudios y Proyectos	1	jpg	.xls

Mes de abril de 2022

N	Nombre del proyecto	Unidad beneficiada	Mapas		Estadística
			Total	Formato	Tabla
1	Inspección Challuayacu	Subdirección de Estudios y Proyectos	3	jpg	.xls
2	Vía Puní Kotona - San Luis	Subdirección de Estudios y Proyectos	5	jpg	.xls
3	Vía El Progreso - Wachimak, Desbanque	Subdirección de Estudios y Proyectos	1	jpg	.xls
4	Puente Pita Humu Yacu, comunidad Selva Amazónica	Subdirección de Estudios y Proyectos	2	jpg	.xls
5	Apertura y lastrado de la vía Machángara Yawar Urku	Subdirección de Estudios y Proyectos	1	jpg	.xls
6	Tanques agua Pulluorcu	Subdirección de Estudios y Proyectos	3	jpg	.xls
7	Tamia Yura - San Pablo	Subdirección de Estudios y Proyectos	3	jpg	.xls

Mes de mayo de 2022

N	Nombre del proyecto	Unidad beneficiada	Mapas		Estadística
			Total	Formato	Tabla
1	Ampliación y Asfaltado de la vía El Calvario Alto Pano	Subdirección de Estudios y Proyectos	1	jpg	.xls
2	red geodésica de Tena y sus parroquias	Subdirección de Estudios y Proyectos	1	jpg	.xls
3	La Merced de Jondachi - Shamato - Nueva Esperanza	Subdirección de Estudios y Proyectos	3	jpg	.xls

Mes de junio de 2022

N	Nombre del proyecto	Unidad beneficiada	Mapas		Estadística
			Total	Formato	Tabla
1	Anzu - Serena	Subdirección de Estudios y Proyectos	4	jpg	.xls
2	Pavayacu – Bajo Sardinas	Subdirección de Estudios y Proyectos	3	jpg	.xls
3	Waysacucha - Ñachiyacu	Subdirección de Estudios y Proyectos	3	jpg	.xls

Mes de julio de 2022

N	Nombre del proyecto	Unidad beneficiada	Mapas		Estadística
			Total	Formato	Tabla
1	Aguapungo – San Pablo	Subdirección de Estudios y Proyectos	3	jpg	.xls
2	Bocana Puni	Subdirección de Estudios y Proyectos	1	jpg	.xls
3	Calmito Yacu – Balsa Yacu “de río Bueno”	Subdirección de Estudios y Proyectos	3	jpg	.xls
4	El Capricho - Ishcayacu	Subdirección de Estudios y Proyectos	1	jpg	.xls

Resultados

Ampliación y Asfaltado de la vía Aguapungo – San Pablo

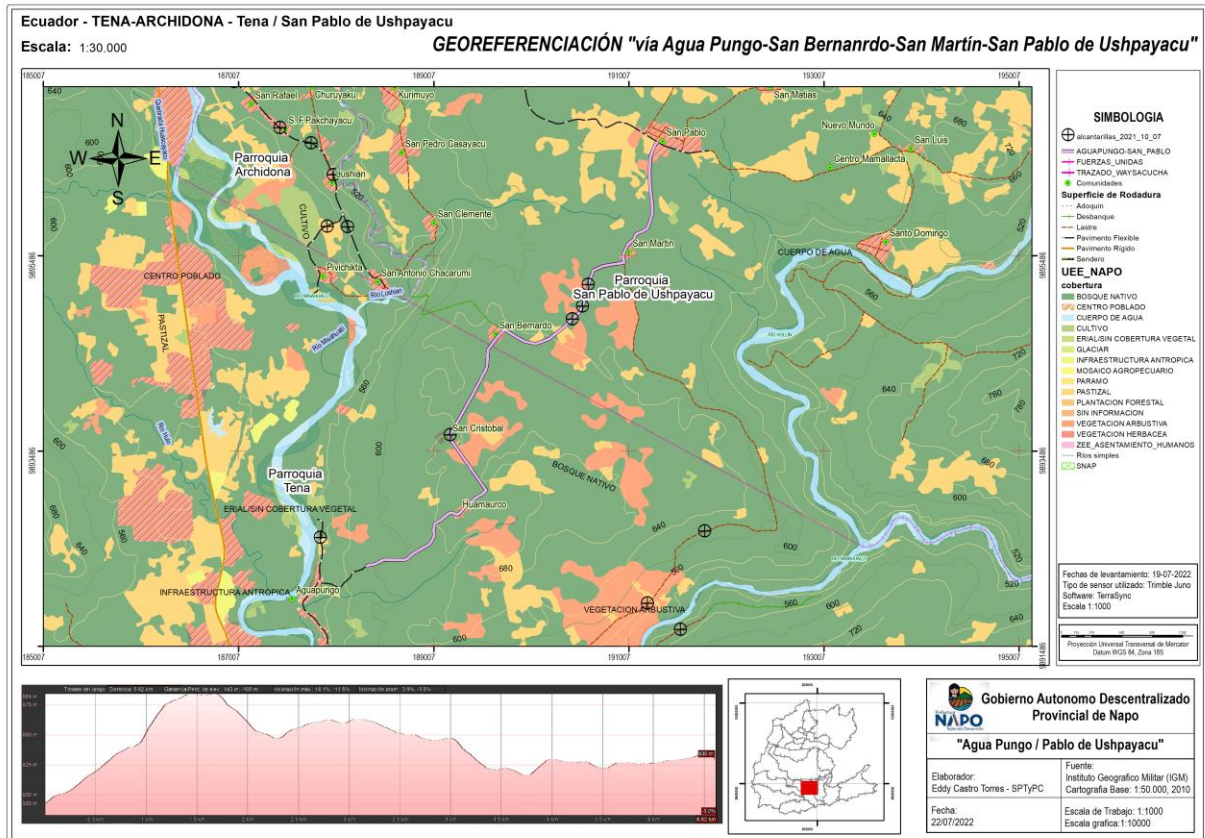
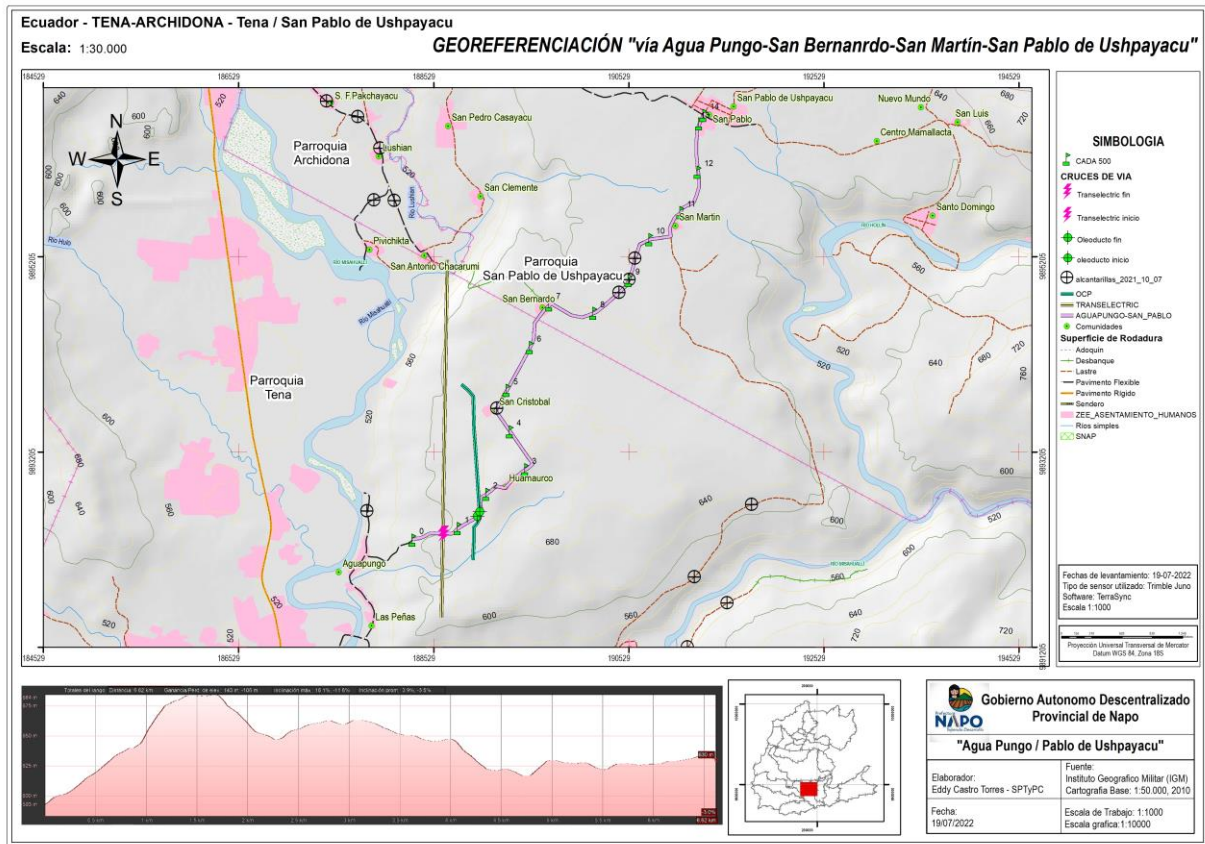

Ecuador - TENA-ARCHIDONA - Tena / San Pablo de Ushpayacu

Escala: 1:30.000

GEOREFERENCIACIÓN "vía Agua Pungo-San Bernarndo-San Martín-San Pablo de Ushpayacu"

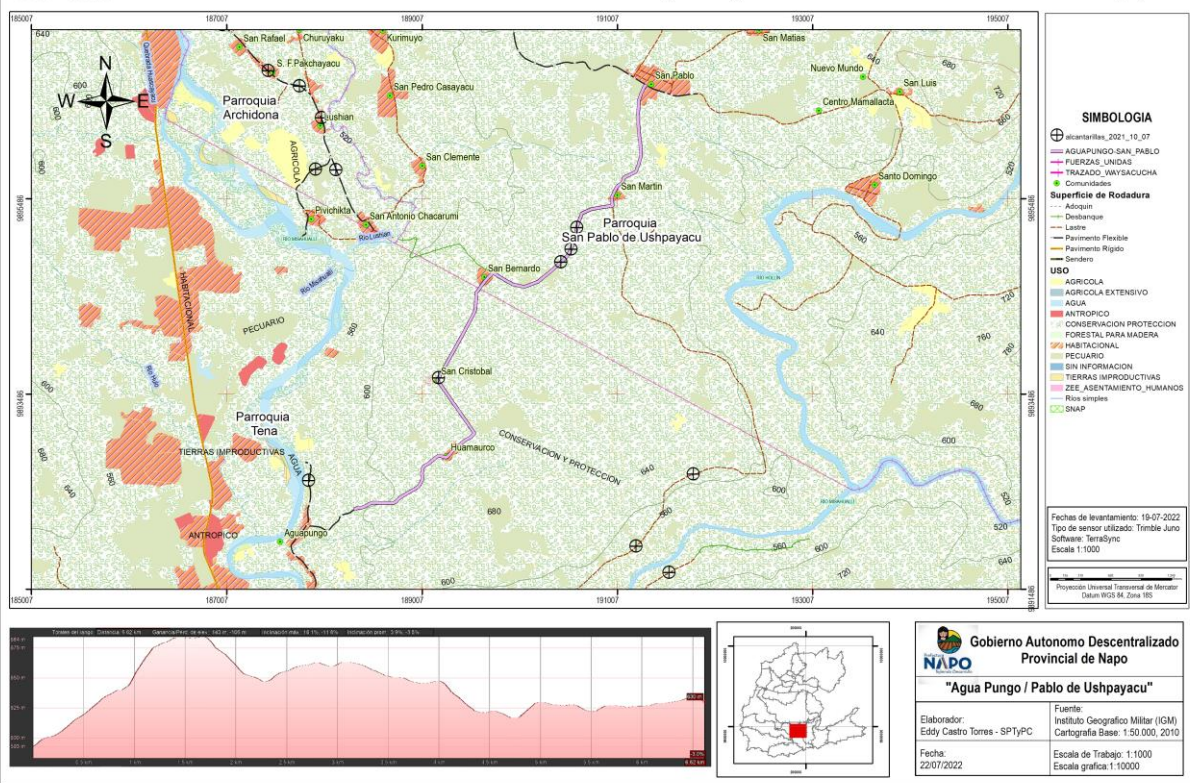

Construcción del puente vehicular sobre el rio Arajuno

Ecuador - Tena - Parroquia Puerto Misahualli

Escala: 1:5.000

CONSTRUCCIÓN DEL PUENTE VEHÍCULAR SOBRE EL RIO ARAJUNO.

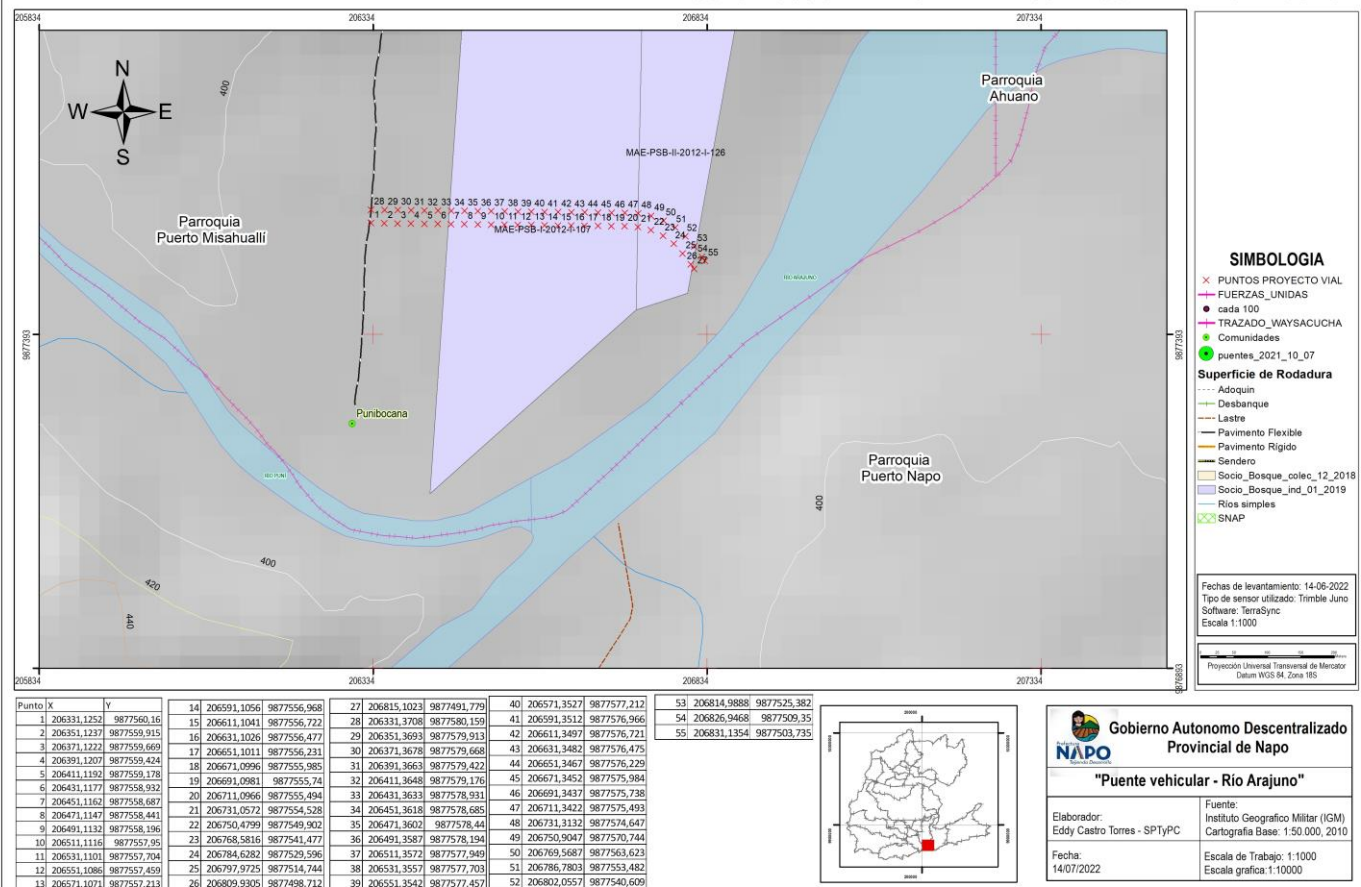

Estudios para la construcción de la vía Calmito yacu – Balsa yacu de Rio Bueno

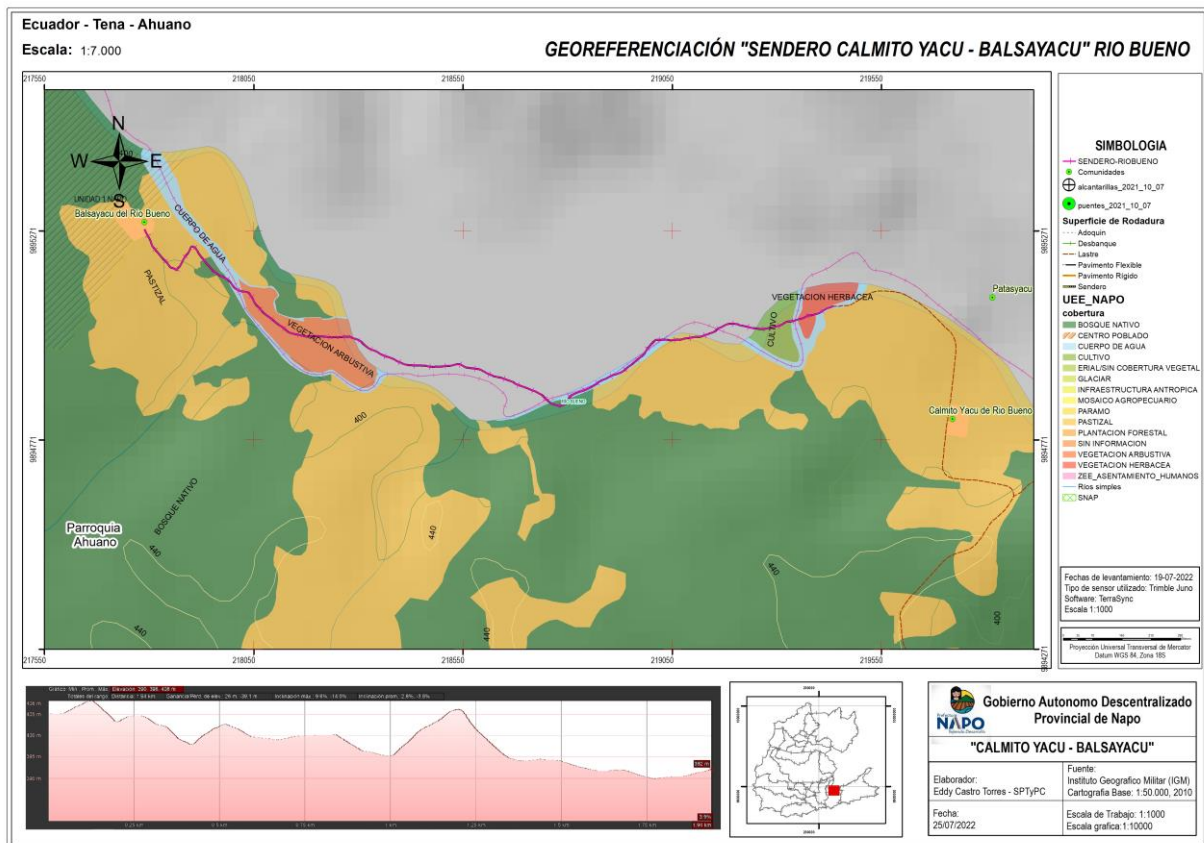
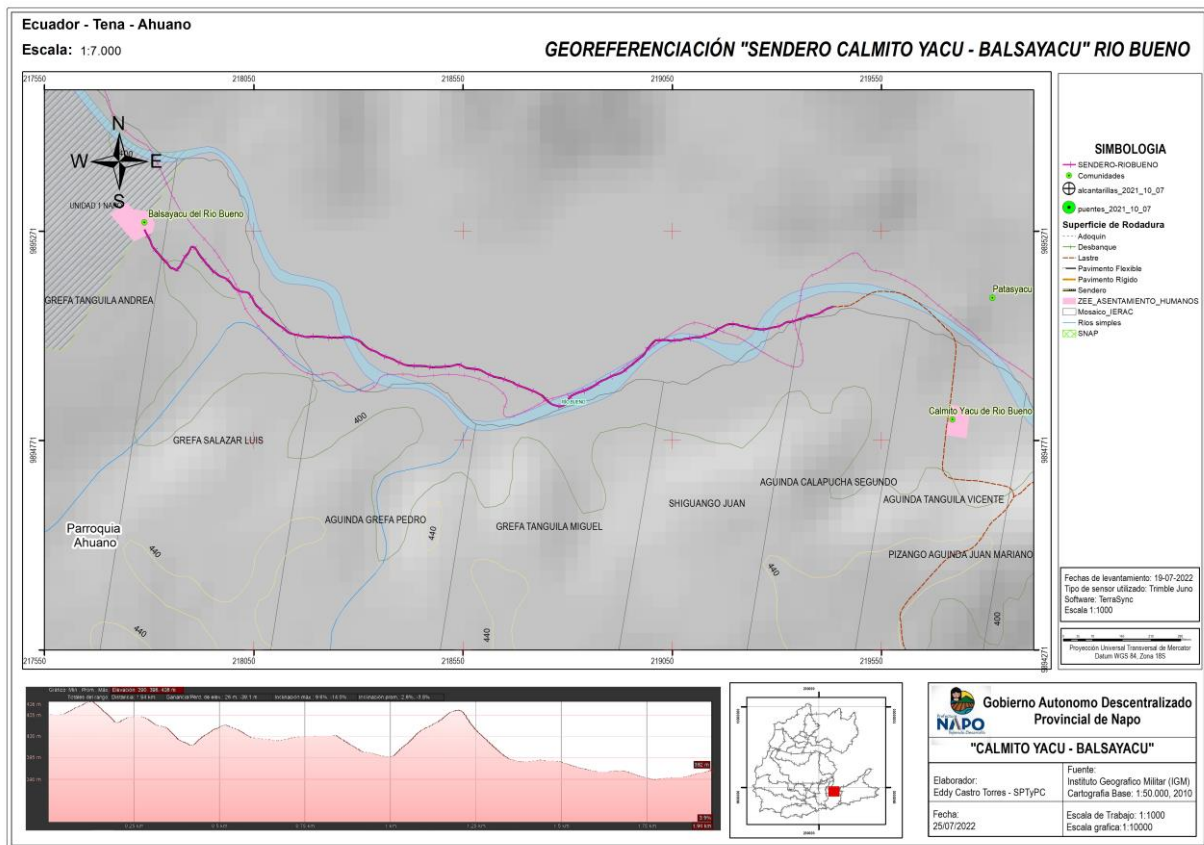

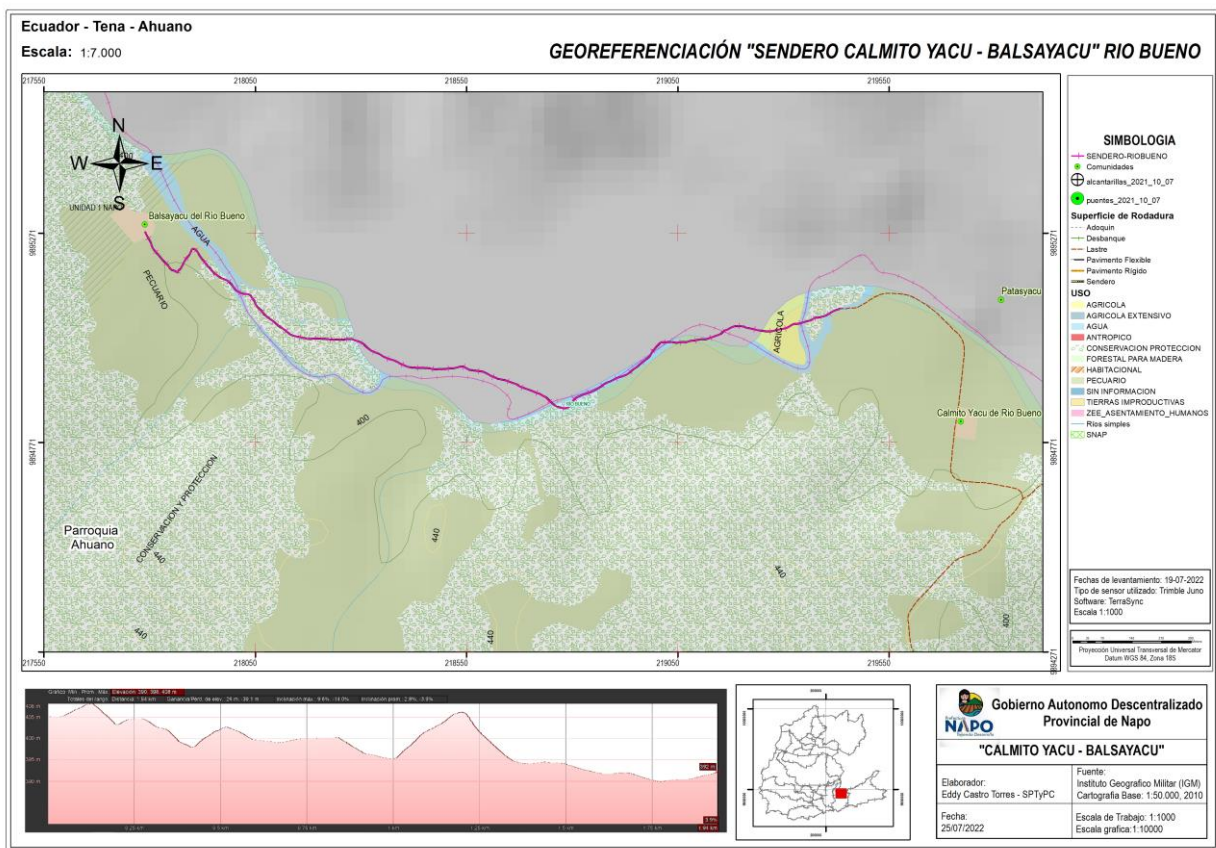

Construcción de la via Asfaltada El Capricho - Ishcayacu

