

## GAD PROVINCIAL DE NAPO

### COMPROBANTE DE PAGO N° 112818

Fecha: 18/05/2022

Asiento N° 1796

Compromiso N° 394

BANCO CENTRAL DEL ECUADOR Cta Cte No 01210010

Nota Débito N° 0

A LA ORDEN DE: CIFUENTES CHAPUNGAL ESTALIN MESIAS

USD 162.50

LA SUMA DE: CIENTO SESENTA Y DOS Dolares 50/100 Ctv

TENA, 18 de Mayo del 2022

#### DETALLE DEL COMPROBANTE:

CIFUENTES CHAPUNGAL ESTALIN MESIAS.- Pago por liquidación de 01 informe de comisión No.014-DOP del 18-04-2022, por trasladarse a la parroquia Hatun Sumaku, Cantón Archidona, a realizar el descapotaje y minado de material en la mina Wawa Sumaco que servirá para el mantenimiento y lastrado vial de la parroquia, a partir del 24-03-2022, por 22 días continuos, según memorando No.007-DOP del 21 de marzo del 2022, y se amortiza el cpte. pago N° 112446

Usuario: KELMI

#### DOCUMENTOS BANCARIOS

**CANCELADO 20 MAY 2022**

No	Beneficiario	Valor
CTA 29880	CIFUENTES CHAPUNGAL ESTALIN MESIAS	162.50
TOTAL DOCUMENTOS BANCARIOS USD		162.50

#### APLICACION CONTABLE

Código	Descripción	Debe	Haber
1.5.1.33.03.011	VIATICOS Y SUBSISTENCIAS TALLERES Y MANTENIMIENTO	712.50	
2.1.3.73.01.001	CUENTAS POR PAGAR BIENES Y SERVICIOS DE INVERSION	712.50	
1.1.1.03.01.001	BCO CENTRAL DEL ECUADOR MONEDA NAC. CTA 01210010		162.50
1.1.2.15.01.001	ANTICIPOS DE VIATICOS PASAJES Y OTROS DE VIAJE INSTITUCIONAL		550.00
2.1.3.73.01.001	CUENTAS POR PAGAR BIENES Y SERVICIOS DE INVERSION		712.50
SUMAN o PASAN USD		1,425.00	1,425.00

#### APLICACION PRESUPUESTARIA

Partida Presupuestaria	Compromiso	Devengado	Pago
40.01.001.004.730303.000.15.01.000.99.99.99.99.001 VIATICOS Y SUBSISTENCIAS E		712.50	712.50
TOTAL GASTOS USD	0.00	712.50	712.50

  
LCRO. JHON CHICHANDA  
Director Financiero

  
ING. NATALIA VILLALTA  
Subdirect. contab (e)

  
ING. MELANY LOOR  
Subdirect. Tesoreria

18/05/2022 14:54

Página 1/1

17618551  
Referenci.  
Banco Central :  
20/05/2022  
TAB-553

Total 25 hojas

**ORDEN DE PAGO N°**

**112818**

FECHA:	18 de mayo de 2022	VALOR USD:	\$162.50
CIENTO SESENTA Y DOS DÓLARES 50/100			
PÁGUESE A LA ORDEN DEL SEÑOR (ES):			
CIFUENTES CHAPUNGAL ESTALIN MESIAS			
POR CONCEPTO DE:			
Pago por liquidación de 01 informe de comisión No.014-DOP del 18-04-2022, por trasladarse a la parroquia Hatun Sumaku, Cantón Archidona, a realizar el descapotaje y minado de material en la mina Wawa Sumaco que servirá para el mantenimiento y lastrado vial de la parroquia, a partir del 24-03-2022, por 22 días continuos, según memorando No.007-DOP del 21 de marzo del 2022, y se amortiza el cpte. pago N° 112446			
AUTORIZADO POR:			
 <p>CANCELADO 20 MAY 2022</p>			
PREFECTO (A) PROVINCIAL O SU DELEGADO			



GOBIERNO AUTÓNOMO DESCENTRALIZADO PROVINCIAL DE NAPO  
DIRECCIÓN DE APOYO DE CONTABILIDAD

LIQUIDACIÓN DE VIÁTICOS

COMPROMISO Nro.: 394

FECHA: 17/05/2022

BENEFICIARIO: CIFUENTES CHAPUNGAL STALIN MESIAS-SUPERVISOR

CONCEPTO

Liquidación de 01 Comisión. Autorización para el Cumplimiento de Servicios Institucionales N.014-DOP de fecha 21/03/2022

LUGAR : Wawa Sumaco-Archidona

NO. DE DÍAS : 22 días continos

MONTO : \$ 162.50

No.	TIPO DE REQUISITO	LISTA DE CHEQUEO			OBSERVACIONES
		CUMPLE	NO CUMPLE	NO APLICA	
1	Solicitud de autorización de comisión legalizada por el Jefe inmediato, el comisionado y la máxima autoridad o su delegado.	✓			Solicitud legalizada Nro.014-DOP
2	Formulario de "Informe del cumplimiento de Servicios Institucionales", firmadas por: el funcionario comisionado, jefe inmediato superior y autorizado por la máxima autoridad o su delegado, detallando las actividades cumplidas.	✓			Informe legalizado Nro. 014-DOP
3	Facturas (s) de gastos por: alimentación y hospedaje emitidas a nombre y cédula del servidor (a).	✓			Factura NO. 121 de fecha 14/04/2022
4	Reporte de asistencia del reloj biométrico	✓			Del 24 de marzo al 14 de abril/2022
5	Informe Técnico				Informe Técnico de fecha 18/04/2022 con el avance de obra elaborado por el Sr. Stalin Cifuentes-Supervisor de obra
6	Reporte de consumo de combustible	✓			Certificación N. 03-2022 elaborada por el Lcdo. Enrique Muñoz-Gestión de Transporte con reporte de galones de combustible
7	Certificación de asistencia	✓			De fecha abril 19/2022 legalizada por Lcda. Edeline Bosquez- Talento Humano Talleres e Ing. Veronica Herrera-Subd. Talento Humano con varias observaciones sobre el timbre en el reloj biométrico
8	Certificado de cumplimiento o asistencia a la Comisión del supervisor o Jefe inmediato.	✓			- Certificados de trabajo firmados por el Fiscalizador y Supervisor de Obra
9	Certificado de cumplimiento o asistencia a la Comisión del lugar al cual asistieron.	✓			Certificado de trabajo firmado por el Presidente del GAD Parroquial de Hatun Sumaku

NOTA: Toda la documentación adjunta al proceso y antecedentes debe venir con firmas originales, en el caso de Quipux las firmas serán electrónicas o manuales.

Nro. de días trabajados	19	Valor del viático:	\$ 37.50
TOTAL VIÁTICOS		\$ 712.50	

A justificar 70%	\$ 498.75
Asume la entidad 30%	\$ 213.75

Presentación de facturas (Alimentación y Hospedaje) por:	\$ 498.75
Sin presentación de facturación conforme	\$ 213.75
Suma total del viático:	\$ 712.50
Presentación de facturas (Combustible, peaje, pasajes) por:	\$ 0.00
Descuento del anticipo entregado:	\$ 550.00
VALOR A PAGAR:	\$ 162.50

Nro. Comprobante 112446

ELABORADO POR:

Paulina Pérez A.

ASISTENTE DE APOYO ADMINISTRATIVO 3

CANCELADO 20 MAY 2022



## GAD PROVINCIAL DE NAPO

### COMPROMISO No: 394

Certificación No: 276

Transacción No: 4159

Fecha: 13/05/2022

Proveedor: CIFUENTES CHAPUNGAL ESTALIN MESIAS

Identificación: Cédula 1500499502

#### DETALLE:

Pago por liquid.de la solíc.de autoriz.para cumplimiento de servic.Instituc.No.014-DOP del 18-04-2022, por trasladarse a la parroquia Hatun Sumaku, Cantón Archidona, a realizar el descapotaje y minado de material en la mina Wawa Sumaco que servirá para el mantenimiento y lastrado vial de la parroquia, a partir del 24-03-2022, por 22 días continuos, según memorando No.007-DOP del 21 de marzo del 2022, del señor CIFUENTES CHAPUNGAL ESTALIN MESIAS, en calidad de Supervisor

CLAUDIA

Partida Presupuestaria	Valor	Disponibilidad Previa
40.01.001.004.730303.000.15.01.000.99.99.99.99.001 VIATICOS Y SUBSISTENCIAS EN	712.50	132,124.50
Total =>	712.50	132,124.50



CANCELADO 20 MAY 2022



Firmado electrónicamente por:  
CLAUDIA MARIBEL  
MAMALLACTA TAPUY

Claudia M. Mamallacta T.  
Analista 2 De Presupuesto



Firmado electrónicamente por:  
IRENE MATILDE  
LEDESMA LLANDA

Ing. Irene M. Ledesma LL.  
Subdirectora De Presupu



Firmado electrónicamente por:  
JHON XAVIER  
CHICHANDA  
ROGEL

Lcdo. Jhon X. Chichanda R.  
Director Financiero

## GAD PROVINCIAL DE NAPO

### CERTIFICACION PRESUPUESTARIA No: 276

Transacción No: 587

Fecha: 13/05/2022

Responsable: BORJA ALVAREZ JOSUE ADALBERTO

Identificación: Cédula 1715295711

**DETALLE:**

Reajuste Disponibilidad # 276, En atención al informe de liquid.de la solíc.de autoriz.para cumplimiento de servic.Instituc.No.014-DOP del 18-04-2022

CLAUDIA

Partida Presupuestaria	Valor
40.01.001.004.730303.000.15.01.000.99.99.99.99.001 VIATICOS Y SUBSISTENCIAS EN EL INTERIO	-75.00
Total =>	-75.00

**CANCELADO 20 MAY 2022**



Firmado electrónicamente por:  
CLAUDIA MARIBEL  
MAMALLACTA TAPUY

Claudia M.Mamallacta T.  
Analista 2 De Presupues



Firmado electrónicamente por:  
IRENE MATILDE  
LEDESMA LLANDA

Ing.Irene M.Ledesma LL.  
Subdirectora De Presupú



Firmado electrónicamente por:  
JHON XAVIER  
CHICHANDA  
ROGEL

Lcdo.Jhon X.Chichanda R.  
Director Financiero



		<b>SOLICITUD DE AUTORIZACIÓN PARA CUMPLIMIENTO DE SERVICIOS INSTITUCIONALES</b>			
SOLICITUD DE AUTORIZACIÓN N° 014-DOP			FECHA DE SOLICITUD (dd-mm-aa) 21/03/2022		
VIÁTICOS	X	MOVILIZACIONES		SUBSISTENCIAS	ALIMENTACIÓN
DATOS GENERALES					
APELLIDOS - NOMBRES DE LA O EL SERVIDOR			PUESTO QUE OCUPA:		
CIFUENTES CHAPUNGAL ESTALIN MESIAS			SUPERVISOR DE MANTENIMIENTO, EQUIPO PESADO Y AUTOMOTRIZ		
CIUDAD - PROVINCIA DEL SERVICIO INSTITUCIONAL			NOMBRE DE LA UNIDAD A LA QUE PERTENECE LA O EL SERVIDOR		
WAWA SUMAKU - CANTON ARCHIDONA PROV. NAPO			DIRECCION DE OBRAS PUBLICAS		
FECHA SALIDA (dd-mm-aa)	HORA SALIDA (hh:mm)	FECHA LLEGADA (dd-mm-aa)	HORA LLEGADA (hh:mm)		
24-03-2022	7H17	14-04-2022	16H28		
DESCRIPCIÓN DE LAS ACTIVIDADES A EJECUTARSE:					
CIFUENTES CHAPUNGAL ESTALIN MESIAS – SUPERVISOR DE MANTENIMIENTO, EQUIPO PESADO Y AUTOMOTRIZ					
Se le dispone, trasladarse a la parroquia Hatun Sumaku, cantón Archidona, a supervisar los trabajos de descapotaje y minado de material en la mina Wawa Sumaco que servirá para el mantenimiento y lastrado vial de la parroquia.					
Sr. Estalin Cifuentes, Responsable del frente de trabajo.					
Inicio de trabajos: 24 de marzo de 2022, por una jornada de 22 días continuos.					
Ing. Darío Tintín fiscalizará los trabajos					
	NOMBRE DE TRANSPORTE	RUTA	SALIDA		LLEGADA
			FECHA dd-mm-aa	HORA hh:mm	FECHA dd-mm-aa
TERRESTRE	INSTITUCIONAL	TENA – WAWA SUMAKU (PARROQUIA HATUN SUMAKU), CANTON ARCHIDONA	24-03-2022	7H17	14-04-2022
					16H28
DATOS PARA TRANSFERENCIA					
NOMBRE DEL BANCO:		TIPO DE CUENTA:	No. DE CUENTA:		
FIRMA DE LA O EL SERVIDOR SOLICITANTE			FIRMA DE LA O EL RESPONSABLE DE LA UNIDAD SOLICITANTE		
 Estalin Cifuentes SUPERVISOR DE MANTENIMIENTO, EQUIPO PESADO Y AUTOMOTRIZ			 M.Sc. José Gabriel Zambrano Vacacela DIRECTOR DE OBRAS PUBLICAS		
FIRMA DE LA AUTORIDAD NOMINADORA O SU DELEGADO			NOTA: Esta solicitud deberá ser presentada para su Autorización, con por lo menos 72 horas de anticipación al cumplimiento de los servicios institucionales; salvo el caso de que por necesidades institucionales la Autoridad Nominadora autorice.		
 Ing. Josué Borda Alvarez DIRECTOR ADMINISTRATIVO DELEGADO DE LA SEÑORITA PREFECTA			De no existir disponibilidad presupuestaria, tanto la solicitud como la autorización quedarán insubsistentes El informe de Servicios Institucionales deberá presentarse dentro del término de 4 días de cumplido el servicio institucional Está prohibido conceder servicios institucionales durante los días de descanso obligatorio, con excepción de las Máximas Autoridades o de casos excepcionales debidamente justificados por la Máxima Autoridad o su Delegada.		

**PRESUPUESTO**

FECHA: 29/04/2022 HORA: 14:34

SECRETARIA: G.

**GAD PROVINCIAL DE NAPO**

DIRECCIÓN ADMINISTRATIVA

FECHA: 2022-03-23 HORA: 11H30

SECRETARIA: [Signature]

Cart. 276 - Reajuste en menores.  
Comp. 394

276.

 <b>Ministerio de Relaciones Laborales</b>	 <b>GOBIERNO AUTONOMO DESCENTRALIZADO PROVINCIAL DE NAPO</b>
<b>INFORME DE LICENCIA CON REMUNERACIÓN</b>	
Nro. SOLICITUD LICENCIA CON REMUNERACIÓN 014-DOP	FECHA DE INFORME (dd.-mmm-aaaa) 18-04-2022

<b>DATOS GENERALES</b>	
<b>APELLIDOS - NOMBRES DEL SERVIDOR:</b> CIFUENTES CHAPUNGAL ESTALIN MESIAS	<b>PUESTO:</b> SUPERVISOR DE MANTENIMIENTO, EQUIPO PESADO Y AUTOMOTRIZ
<b>CIUDAD - PROVINCIA DE LA COMISION:</b> WAWA SUMAKU- CANTON ARCHIDONA - PROV. NAPO	<b>NOMBRE DE LA UNIDAD DEL SERVIDOR:</b> DIRECCION DE OBRAS PUBLICAS
<b>SERVIDORES QUE INTEGRAN LA COMISION:</b> CIFUENTES CHAPUNGAL ESTALIN MESIAS - SUPERVISOR DE MANTENIMIENTO, EQUIPO PESADO Y AUTOMOTRIZ	

<b>INFORME DE ACTIVIDADES Y PRODUCTOS ALCANZADOS</b>	
<p>Dando cumplimiento a la Solicitud de comisión No 014- DOP me traslade en calidad de SUPERVISOR DE MANTENIMIENTO, EQUIPO PESADO Y AUTOMOTRIZ a supervisar los trabajos de descapotaje y minado de material en la Mina Wawa Sumaco que servirá para el mantenimiento y lastrado vial de la parroquia Hatun Sumaku , cantón Archidona.</p>	
<b>24/03/2022</b>	<b>CANCELADO 20 MAY 2022</b>
①	Transportación de las 2 excavadora de la 330 que va la Mina de Sumaco y la Feliz Yumbo al desbanqué al 10 de agosto Aguas termales y el tractor de Enrique Alvarado el mismo sector del desbanqué.
<b>25/03/2022</b>	
②	Se realizo 70 metros de desbanque con ambas maquinas la excavadora y el tractor, la excavadora del señor Zuña hicieron el descapotaje de la mina y la cargadora si al stop del material de la mina. La junta nos presto 2 tanques de combustible para poder trabajar con las 4 maquinas
<b>26/03/2022</b>	
③	Se realizo 70 metros de desbanque con ambas maquinas la excavadora y el tractor, la excavadora del señor Zuña hicieron el descapotaje de la mina y la cargadora si al stop del material de la mina. La junta nos prestó 2 tanques de combustible para poder trabajar con las 4 maquinas
<b>27/03/2022</b>	
ND	No se trabajó porque no había abastecimiento de combustible

19 X 37,50 = 712,50



CMCCE 1000



**28/03/2022**

(1P) No se trabajó porque no había abastecimiento de combustible

**29/03/2022**

Retornamos se laboró normalmente había combustible, con un avance de 70 metros el Tractor y la Excavadora

(4) Excavadora minada y cargada a la volqueta

Volqueta transportación del material hacia la comunidad 10 de agosto para lastrar el desbanqué que se está realizando en el sector de Aguas Termales,

La Cargadora realizó la regada del material en el mismo sector dando un avance de 25 metros

**30/03/2022**

Retornamos se laboró normalmente había combustible, con un avance de 70 metros el Tractor y la Excavadora

(5) Excavadora minada y cargada a la volqueta

Volqueta transportación del material hacia la comunidad 10 de agosto para lastrar el desbanqué que se está realizando en el sector de Aguas Termales,

La Cargadora realizó la regada del material en el mismo sector dando un avance de 25 metros

**31/03/2022**

Retornamos se laboró normalmente había combustible, con un avance de 70 metros el Tractor y la Excavadora

(6) Excavadora minada y cargada a la volqueta

Volqueta transportación del material hacia la comunidad 10 de agosto para lastrar el desbanqué que se está realizando en el sector de Aguas Termales,

La Cargadora realizó la regada del material en el mismo sector dando un avance de 25 metros

**01/04/2022**

Retornamos se laboró normalmente había combustible, con un avance de 70 metros el Tractor y la Excavadora

Excavadora minada y cargada a la volqueta

(2) Volqueta transportación del material hacia la comunidad 10 de agosto para lastrar el desbanqué que se está realizando en el sector de Aguas Termales,

La Cargadora realizó la regada del material en el mismo sector dando un avance de 25 metros

**02/04/2022**

Retornamos se laboró normalmente había combustible, con un avance de 70 metros el Tractor y la Excavadora

(8) Excavadora minada y cargada a la volqueta

Volqueta transportación del material hacia la comunidad 10 de agosto para lastrar el desbanqué que se está realizando en el sector de Aguas Termales,

**CANCELADO 20 MAY 2022**

La Cargadora realizo la regada del material en el mismo sector dando un avance de 25 metros

03/04/2022

Excavadora no hubo alcantarilla se construyó un puente de madera para continuar con le lastrado dando un avance de 30 metros de lastrado y el Tractor continuaba con el desbanque de 70 metros

04/04/2022

Retornamos se laboró normalmente había combustible, con un avance de 70 metros el Tractor y la Excavadora

Excavadora minada y cargada a la volqueta

Volqueta transportación del material hacia la comunidad 10 de agosto para lastrar el desbanqué que se está realizando en el sector de Aguas Termales, 25 metros

La Cargadora realizo la regada del material en el mismo sector, la comunidad ayudaba con la empalizada para el lastrado

05/04/2022

Retornamos se laboró normalmente había combustible, con un avance de 70 metros el Tractor y la Excavadora

Excavadora minada y cargada a la volqueta

Volqueta transportación del material hacia la comunidad 10 de agosto para lastrar el desbanqué que se está realizando en el sector de Aguas Termales, 25 metros

La Cargadora realizo la regada del material en el mismo sector, la comunidad ayudaba con la empalizada para el lastrado

06/04/2022

Retornamos se laboró normalmente había combustible, con un avance de 70 metros el Tractor y la Excavadora

Excavadora minada y cargada a la volqueta

Volqueta transportación del material hacia la comunidad 10 de agosto para lastrar el desbanqué que se está realizando en el sector de Aguas Termales, 25 metros

La Cargadora realizo la regada del material en el mismo sector, la comunidad ayudaba con la empalizada para el lastrado

07/04/2022

CANCELADO 20 MAY 2022

Retornamos se laboró normalmente había combustible, con un avance de 70 metros el Tractor y la Excavadora

Excavadora minada y cargada a la volqueta

Volqueta transportación del material hacia la comunidad 10 de agosto para lastrar el desbanqué que se está realizando en el sector de Aguas Termales, 25 metros

La Cargadora realizo la regada del material en el mismo sector, la comunidad ayudaba con la empalizada para el lastrado

08/04/2022

Retornamos se laboró normalmente había combustible, con un avance de 70 metros el Tractor y la Excavadora

1. The first part of the report deals with the general situation of the country and the position of the various groups.

2. The second part of the report deals with the economic situation and the measures taken to improve it.

3. The third part of the report deals with the social situation and the measures taken to improve it.

4. The fourth part of the report deals with the political situation and the measures taken to improve it.

5. The fifth part of the report deals with the cultural situation and the measures taken to improve it.

6. The sixth part of the report deals with the educational situation and the measures taken to improve it.

7. The seventh part of the report deals with the health situation and the measures taken to improve it.

8. The eighth part of the report deals with the housing situation and the measures taken to improve it.

9. The ninth part of the report deals with the transport situation and the measures taken to improve it.

10. The tenth part of the report deals with the environment and the measures taken to improve it.

11. The eleventh part of the report deals with the foreign relations and the measures taken to improve it.

12. The twelfth part of the report deals with the future prospects and the measures taken to improve it.

13. The thirteenth part of the report deals with the conclusion and the measures taken to improve it.



Excavadora minada y cargada a la volqueta

Volqueta transportación del material hacia la comunidad 10 de agosto para lastrar el desbanqué que se está realizando en el sector de Aguas Termales, 25 metros

La Cargadora realizo la regada del material en el mismo sector, la comunidad ayudaba con la empalizada para el lastrado

09/04/2022

Retornamos se laboró normalmente había combustible, con un avance de 70 metros el Tractor y la Excavadora

Excavadora minada y cargada a la volqueta

15 Volqueta transportación del material hacia la comunidad 10 de agosto para lastrar el desbanqué que se está realizando en el sector de Aguas Termales, 25 metros

La Cargadora realizo la regada del material en el mismo sector, la comunidad ayudaba con la empalizada para el lastrado

10/04/2022

Retornamos se laboró normalmente había combustible, con un avance de 70 metros el Tractor y la Excavadora

Excavadora minada y cargada a la volqueta

16 Volqueta transportación del material hacia la comunidad 10 de agosto para lastrar el desbanqué que se está realizando en el sector de Aguas Termales, 25 metros

La Cargadora realizo la regada del material en el mismo sector, la comunidad ayudaba con la empalizada para el lastrado

11/04/2022

Retornamos se laboró normalmente había combustible, con un avance de 70 metros el Tractor y la Excavadora

Excavadora minada y cargada a la volqueta

17 Volqueta transportación del material hacia la comunidad 10 de agosto para lastrar el desbanqué que se está realizando en el sector de Aguas Termales, 25 metros

La Cargadora realizo la regada del material en el mismo sector, la comunidad ayudaba con la empalizada para el lastrado

12/04/2022

CANCELADO 20 MAY 2022

Retornamos se laboró normalmente había combustible, con un avance de 70 metros el Tractor y la Excavadora

Excavadora minada y cargada a la volqueta

Volqueta transportación del material hacia la comunidad 10 de agosto para lastrar el desbanqué que se está realizando en el sector de Aguas Termales, 25 metros

18 La Cargadora realizo la regada del material en el mismo sector, la comunidad ayudaba con la empalizada para el lastrado

13/04/2022 ✓

Retornamos se laboró normalmente había combustible, con un avance de 70 metros el Tractor y la Excavadora

Excavadora minada y cargada a la volqueta

19

Volqueta transportación del material hacia la comunidad 10 de agosto para lastrar el desbanqué que se está realizando en el sector de Aguas Termales, 25 metros

La Cargadora realizo la regada del material en el mismo sector, la comunidad ayudaba con la empalizada para el lastrado

14/04/2022 ✓

20

Retornamos se laboró normalmente había combustible, con un avance de 70 metros el Tractor y la Excavadora

Excavadora minada y cargada a la volqueta

Volqueta transportación del material hacia la comunidad 10 de agosto para lastrar el desbanqué que se está realizando en el sector de Aguas Termales, 25 metros

La Cargadora realizo la regada del material en el mismo sector, la comunidad ayudaba con la empalizada para el lastrado

Es todo cuanto puedo informar en honor a la verdad

CANCELADO 20 MAY 2022

  
Sr. Estalin Cifuentes  
JEFE DE GRUPO



ITINERARIO	SALIDA	LLEGADA	NOTA
FECHA dd-mm-aaa	24-03-2022	14-04-2022	
HORA hh:mm	07:17	16:28	
Hora Inicio de Labores el día de retorno			

Estos datos se refieren al tiempo efectivamente utilizado en la Comisión, desde la salida del lugar de residencia o trabajo habituales o del cumplimiento de la licencia según sea el caso, hasta su llegada de estos sitios.

TRANSPORTE UTILIZADO			SALIDA		LLEGADA	
TIPO DE TRANSPORTE (Aéreo, terrestre, otros)	NOMBRE DEL TRANSPORTE	ruta	FECHA dd-mmm-aaaa	HORA hh:mm	FECHA dd-mmm-aaaa	HORA hh:mm
TERRESTRE	INSTITUCIONAL	WAWA SUMAKU- CANTON ARCHIDONA - PROV. NAPO	24-03-2022	07:17	14-04-2022	16:28

NOTA: En caso de haber utilizado transporte público aéreo o terrestre, se deberá adjuntar obligatoriamente los pasajes a bordo o boletos, de acuerdo a lo que establece el artículo 19 del Reglamento para pago de Viáticos, Subsistencias y Movilización.

OBSERVACIONES	
FIRMA SERVIDOR COMISIONADO:   NOMBRE: CIFUENTES CHAPUNGAL ESTALIN MESIAS SUPERVISOR DE MANTENIMIENTO, EQUIPO PESADO Y AUTOMOTRIZ	NOTA El presente informe deberá presentarse dentro del término máximo de 4 días de cumplida la licencia, caso contrario la liquidación se demorará e incluso de no presentarlo tendría que restituir los valores pagados. Cuando la licencia sea superior al número de horas o días autorizados, se deberá adjuntar la autorización por escrito de la Máxima Autoridad o su delegado.

CANCELADO 20 MAY 2022

FIRMAS DE APROBACION	
FIRMA DE LA AUTORIDAD NOMINADORA O SU DELEGADO   Nombre: Lcdo.: EDUARDO LUIS BARROSO B. DIRECTOR ADMINISTRATIVO DELEGADO DE LA SEÑORITA PREFECTA	FIRMA DEL O LA JEFE INMEDIATO DEL O LA RESPONSABLE DE LA UNIDAD   Nombre: M. S.c.: JOSE ZAMBRANO DIRECTOR DE OBRAS PUBLICAS



## Reporte - Timbres

Periodo del : 24/03/2022 al 14/04/2022

CIUDAD: Tena

EMPLEADO CIFUENTES CHAPUNGAL STALIN MESIAS

CI: 1500499502 Cod. 191

TIMBRE	RELOJ	ACCION	OBSERVACION
Thu 24/03/2022 07:17	209806	Desconocido	
① Thu 24/03/2022 16:56	22	Salida	
Fri 25/03/2022 06:43	22	Entrada	
② Fri 25/03/2022 16:34	22	Salida	
Sat 26/03/2022 06:25	22	Entrada	
③ Sat 26/03/2022 16:59	22	Salida	
Mon 28/03/2022 07:11	209806	Desconocido	
④ Mon 28/03/2022 10:37	209806	Desconocido	
Tue 29/03/2022 06:31	22	Entrada	
⑤ Tue 29/03/2022 17:51	22	Salida	
Wed 30/03/2022 06:29	22	Entrada	
⑥ Wed 30/03/2022 17:51	22	Salida	
Thu 31/03/2022 06:33	22	Entrada	
⑦ Thu 31/03/2022 18:20	22	Entrada	
Fri 01/04/2022 06:25	22	Entrada	
⑧ Fri 01/04/2022 18:19	22	Salida	
Sat 02/04/2022 06:20	22	Entrada	
⑨ Sat 02/04/2022 17:57	22	Salida	
Sun 03/04/2022 06:22	22	Entrada	
⑩ Sun 03/04/2022 16:34	22	Entrada	
Mon 04/04/2022 06:27	22	Entrada	
⑪ Mon 04/04/2022 17:55	22	Entrada	
Tue 05/04/2022 06:23	22	Entrada	
⑫ Tue 05/04/2022 17:39	22	Salida	
Wed 06/04/2022 06:29	22	Entrada	
⑬ Wed 06/04/2022 17:46	22	Salida	
Thu 07/04/2022 06:08	22	Entrada	
⑭ Thu 07/04/2022 17:01	22	Salida	
Fri 08/04/2022 06:06	22	Entrada	
⑮ Fri 08/04/2022 16:53	22	Salida	
Sat 09/04/2022 06:26	22	Entrada	
⑯ Sat 09/04/2022 16:59	22	Salida	
Sun 10/04/2022 06:20	22	Entrada	
⑰ Sun 10/04/2022 16:30	22	Salida	
Mon 11/04/2022 06:36	22	Entrada	
⑱ Mon 11/04/2022 18:01	22	Entrada	
Tue 12/04/2022 06:16	22	Entrada	
⑲ Tue 12/04/2022 18:13	22	Salida	
Wed 13/04/2022 06:21	22	Entrada	
⑳ Wed 13/04/2022 18:01	22	Salida	
Thu 14/04/2022 06:26	22	Entrada	

20

Thu 14/04/2022 16:28 ✓

22

Salida

No. Registros: 42



# GOBIERNO AUTÓNOMO DESCENTRALIZADO PARROQUIAL RURAL DE HATUN SUMAKU

*Archidona - Napo - Ecuador*

## CERTIFICADO DE TRABAJO

En calidad de Presidente del Gobierno Autónomo Descentralizado Parroquial Rural de Hatun Sumaku, en debida y legal forma;

### **CERTIFICO:**

QUE: el señor: CIFUENTES CHAPUNGAL ESTALIN MESIAS, portador de la Cédula de ciudadanía N° 150049950-2, laboró como Supervisor de Mantenimiento de equipo pesado( jefe de maquinaria) del Gobierno Autónomo Descentralizado Provincial de Napo, iniciando su jornada de trabajo a partir del jueves 24 de marzo, 25, 26 y el 27, 28 no laboraron por no contar con combustible, siguiendo su labor desde el 29, 30, 31 del mismo mes, el 01, 02, 03, 04, 05, 06, 07, 08, 09, 10, 11, 12, 13 y 14 de abril de 2022; quien ha cumplido trabajos a él encomendados con responsabilidad y puntualidad a fin de continuar con la apertura de la vía en el sector Aguas Termales de la comunidad 10 de Agosto, Parroquia Hatun Sumaku, Cantón Archidona, pernoctado en el lugar antes indicado. (20)

Es todo cuanto puedo Certificar en honor a la verdad, el interesado puede hacer uso de este certificado, en lo que creyere conveniente, excepto para trámites judiciales.

Hatun Sumaku, abril 14 de 2022

Atentamente,

FAUSTO DELFÍN LICUY GREFA  
PRESIDENTE DEL GADPR-HATUN SUMAKU  
C.I.1500704190.  
EMAIL: [faustoconstantino2014@gmail.com](mailto:faustoconstantino2014@gmail.com)





## CERTIFICACION

Quién suscribe **Ing. VERÓNICA HERRERA ESPÍN- SUBDIRECTORA DE TALENTO HUMANO** del Gobierno Autónomo Descentralizado Provincial de Napo, en legal y debida forma **CERTIFICA:**

Que el servidor público CIFUENTES CHAPUNGAL STALIN MESIAS-SUPERVISOR DE MANTENIMIENTO, EQUIPO PESADO Y AUTOMOTRIZ laboró en la parroquia Hatun Sumaku cantón Archidona, según solicitud de autorización N° 014-DOP y mediante memorando 007-DOP de fecha 21 de marzo del 2022, por una jornada de 22 días continuos, en el cual menciona que la fecha de salida es el 24 de marzo del 2022, y ha laborado con normalidad los días 24,25,26,29,30,31 de marzo y 01,02,03,04,05,06,07,08,09,10,11,12,13,14 de abril del presente año cumpliendo de esta manera los 20 días de trabajo como se demuestra con los timbres del reloj biométrico portátil N° 22 y la certificación emitida por el PRESIDENTE DEL GADPR-HATUN SUMAKU.

Esta certificación se realiza con la información del reloj biométrico portátil, y el memorando N° 0085-2022-UTM de fecha 19 de abril del presente año emitido por el jefe de grupo en el sistema Quipux y reasignado por la Subdirectora de Talento Humano.

Sin embargo, revisado el reporte de la asistencia de la jornada de trabajo del mencionado trabajador, se determina que el día:

- 27/03/2022 no timbra.
- 28/03/2022 timbra en los talleres.

**CANCELADO 20 MAY 2022**

Es todo cuanto puedo certificar en honor a la verdad, el interesado puede hacer uso en lo que estimare conveniente, excepto para trámites judiciales.

Tena, abril 19 de 2022

Lcda. Zeneida Bosquez A.  
SERVIDOR PUBLICO DE APOYO 2



Ing. Verónica Herrera E.  
SUBDIRECTORA DE TALENTO HUMANO





Tena, 19 de Abril de 2022

Yo Ing. **DARÍO JAVIER TINTÍN SALAZAR** – en calidad de **ANALISTA 2** del Gobierno Autónomo Descentralizado Provincial de Napo; en debida y legal forma:

**CERTIFICACIÓN**

Que, el Señor **CIFUENTES CHAPUNGAL ESTALIN MESIAS** con CI: 1500499502; SUPERVISOR DE OBRA CIVIL (JEFE DE GRUPO), laboró en una jornada de 20 (veinte) días continuos conforme al siguiente detalle:

SEMANA	DÍA	FECHA
3 Días	Jueves a Sábado	<del>24-25-26</del> (Marzo 2022)
6 Días	Martes a Domingo	<del>29-30-31-01-02-03</del> (Marzo-Abril 2022)
7 Días	Lunes a Domingo	<del>04-05-06-07-08-09-10</del> (Abril 2022)
4 Días	Lunes a Jueves	<del>11-12-13-14</del> (Abril 2022)
<b>TOTAL: 20 días continuos</b>		

No se laboró los días 27 y 28 Marzo por falta de combustible.

**Actividades Ejecutadas:** Descapotamiento de la mina:

- sector Wawa Sumaco.

Trabajos realizados en la Parroquia Hatun Sumaku, cantón Archidona.

Es todo cuanto puedo certificar en honor a la verdad.

Atentamente,

  
Ing. Darío Tintín  
ANALISTA 2



**CANCELADO 20 MAY 2022**





**Gobierno Autónomo Descentralizado  
Provincial de Napo**



DIRECCION DE OBRAS PÚBLICAS  
TENA-NAPO-ECUADOR

## **CERTIFICACION**

Sr. STALIN CIFUENTES CHAPUNGAL- SUPERVISOR DE MANTENIMIENTO EQUIPO PESADO Y AUTOMOTRIZ- JEFE DE GRUPO

D e los trabajos realizados en la parroquia Wawa Sumaku – Cantón Archidona – provincia de Napo.

### **CERTIFICA:**

Que, el señor CIFUENTES CHAPUNGAL STALIN portador de la cedula de ciudadanía N.1500499502 Laboro como SUPERVISOR DE MANTENIMIENTO Y / O EQUIPO PESADO ( JEFE DE GRUPO) controla en los dos sectores de trabajo del GAD PROVINCIAL DE NAPO, laboro la siguiente semana del 24,25,26,27,28,29,30 y 31 de marzo y del 1,2 ,3,4,5,6,7,8,9,10,11,12,13 y 14 de abril del año en curso (22 días) a realizar trabajos de apertura de desbanque en la 10 de agosto, y descapotaje, minado de material pétreo para el lastrado de las vías de la parroquia Hatun Sumaku.

Es todo cuanto puedo certificar en honor a la verdad, el interesado puede hacer uso del presente documento, excepto en trámites judiciales.

Tena, 15 de abril del 2022

Sr. STALIN CIFUENTES

**SUPERVISOR DE MANTENIMIENTO EQUIPO PESADO Y AUTOMOTRIZ- JEFE DE GRUPO**





THE UNIVERSITY OF CHICAGO  
LIBRARY

1911

THE UNIVERSITY OF CHICAGO  
LIBRARY

THE UNIVERSITY OF CHICAGO  
LIBRARY

THE UNIVERSITY OF CHICAGO  
LIBRARY

1911

THE UNIVERSITY OF CHICAGO  
LIBRARY

THE UNIVERSITY OF CHICAGO  
LIBRARY

THE UNIVERSITY OF CHICAGO  
LIBRARY

THE UNIVERSITY OF CHICAGO  
LIBRARY





# REGISTRO UNICO DE CONTRIBUYENTES PERSONAS NATURALES



NUMERO RUC: 1707082762001

APELLIDOS Y NOMBRES: MONTEROS DIAZ CARLOS GONZALO

NOMBRE COMERCIAL:

CLASE CONTRIBUYENTE: RISE

OBLIGADO LLEVAR CONTABILIDAD: NO

CALIFICACIÓN ARTESANAL:

NUMERO:

CONTRIBUYENTE EN SUSPENSIÓN TEMPORAL: No

FEC. NACIMIENTO: 15/05/1964

FEC. ACTUALIZACIÓN: 14/09/2020

FEC. INICIO ACTIVIDADES: 10/05/2010

FEC. SUSPENSIÓN DEFINITIVA:

FEC. INSCRIPCIÓN: 10/05/2010

FEC. REINICIO ACTIVIDADES:

ACTIVIDAD ECONOMICA PRINCIPAL:

VENTA DE COMIDAS Y BEBIDAS EN FONDAS Y COMEDORES POPULARES, INCLUSO PARA

DOMICILIO TRIBUTARIO:

Provincia: NAPO Cantón: ARCHIDONA Parroquia: HATUN SUMAKU Calle: VÍA A LORETO Número: S/N Referencia: A DOS CUADRAS DEL SUBCENTRO DE SALUD DE LA COMUNIDAD WAWA SUMACO Email: carlosmonteros1964@gmail.com Celular: 0960117735

DOMICILIO ESPECIAL:

OBLIGACIONES TRIBUTARIAS:

\* REGIMEN SIMPLIFICADO

GRUPO	CATEGORIA	RANGO	CUOTA MENSUAL
ACTIVIDADES DE HOTELES Y RESTAURANTES	1	0-5000	7.17

TOTAL A PAGAR: 7.17

El valor de su cuota final será la sumatoria de todos los grupos de actividades que constan en esta sección. El valor final a pagar podrá ser superior si existe retraso en el pago de sus cuotas, de acuerdo al vencimiento establecido según su noveno dígito del

Son derechos de los contribuyentes: Derechos de trato y confidencialidad, Derechos de asistencia o colaboración, Derechos económicos, Derechos de información, Derechos procedimentales; para mayor información consulte en [www.sri.gob.ec](http://www.sri.gob.ec).

Las personas naturales cuyo capital, ingresos anuales o costos y gastos anuales sean superiores a los límites establecidos en el Reglamento para la Aplicación de la Ley de Régimen Tributario Interno están obligados a llevar contabilidad, convirtiéndose en agentes de retención, no podrán acogerse al Régimen Simplificado (RISE) y sus declaraciones de IVA deberán ser presentadas de manera mensual.

Recuerde que sus declaraciones de IVA podrán presentarse de manera semestral siempre y cuando no se encuentre obligado a llevar contabilidad, transfiera bienes o preste servicios únicamente con tarifa 0% de IVA y/o sus ventas con tarifa diferente de 0% sean objeto de retención del 100% del IVA.

# DE ESTABLECIMIENTOS REGISTRADOS: del 001 al 001

JURISDICCION: 1 ZONA 2 NAPO

	ABERTOS	1
	CERRADOS	0
14/09/2020		
AGENCIA: .....		
USUARIO: .....		

FIRMA DEL CONTRIBUYENTE

SERVICIO DE RENTAS INTERNAS

Declaro que los datos contenidos en este documento son exactos y verdaderos, por lo que asumo la responsabilidad legal que de ella se derivan (Art. 97-Código Tributario, Art. 9-Ley del RUC y Art. 9-Reglamento para la Aplicación de la Ley del RUC).

Usuario: DLJP120406

Lugar de emisión: TENA/AV. 15 DE NOVIEMBRE Fecha y hora: 14/09/2020 12:22:28



**REGISTRO UNICO DE CONTRIBUYENTES  
PERSONAS NATURALES**



**NUMERO RUC:** 1707082762001

**APELLIDOS Y NOMBRES:** MONTEROS DIAZ CARLOS GONZALO

**ESTABLECIMIENTOS REGISTRADOS:**

<b>No. ESTABLECIMIENTO:</b> 001	<b>ESTADO:</b> ABIERTO	<b>MATRIZ:</b>	<b>FEC. INICIO ACT.:</b> 10/05/2010
<b>NOMBRE COMERCIAL:</b> COMEDOR Y HOSPEDAJE DOÑA CECI			<b>FEC. CIERRE:</b>
			<b>FEC. REINICIO:</b>

**ACTIVIDADES ECONÓMICAS:**

OTROS SERVICIOS DE ALOJAMIENTOS POR CORTO TIEMPO EN CASAS DE HUÉSPEDES.  
VENTA DE COMIDAS Y BEBIDAS EN FONDAS Y COMEDORES POPULARES, INCLUSO PARA LLEVAR.

**DIRECCIÓN ESTABLECIMIENTO:**

Provincia: NAPO. Cantón: ARCHIDONA Parroquia: HATUN-SUMAKU Calle: VÍA A LÓRETO Número: S/N Referencia: A-DOS CUADRAS DEL SUBCENTRO DE SALUD DE LA COMUNIDAD WAWA SUMACO Email: carlosmonteros1964@gmail.com Celular: 0960117735

SE VERIFICA QUE LOS DOCUMENTOS DE IDENTIDAD Y CERTIFICADO DE VOTACIÓN, O SI LA LEY LO PERTENECE AL CONTRIBUYENTE

14/09/2020

Firma del Servicio Responsable  
Usuario: [Firma] Agencia: [Firma]

FIRMA DEL CONTRIBUYENTE

SERVICIO DE RENTAS INTERNAS

Declaro que los datos contenidos en este documento son exactos y verdaderos, por lo que asumo la responsabilidad legal que de ella se derivan (Art. 97 Código Tributario, Art. 9 Ley del RUC y Art. 9 Reglamento para la Aplicación de la Ley del RUC).

Usuario: DLJP120406 - Lugar de emisión: TENA/AV: 15 DE NOVIEMBRE Fecha y hora: 14/09/2020 12:22:28

**Gobierno Autónomo Descentralizado  
Provincial de Napo**



DIRECCION DE OBRAS PÚBLICAS  
TENA-NAPO-ECUADOR

**INFORME TECNICO**

**FECHA: 18/04/2022**

**PARA: M. Sc José Gabriel Zambrano Vacasela – DIRECTOR DE OBRAS PÚBLICAS**

**ASUNTO:** DESBANQUE DE 1 KILOMETROS 330M DE LONGITUD CON EL ANCHO DEL DESBANQUE ES DE 11 METROS CON SUS RESPECTIVAS CUNETAS RASANTEO Y PEINADAS DE TALUD DANDO POR TERMINADO EN EL SECTOR DE LA COMUNIDAD DE AGUAS TERMALES 10 DE AGOSTO.

EL LASTRADO DEL MISMO SECTOR CON UN AVANCE DE 475METROS DE LONGITUD, CON UN ANCHO DE 5 METROS Y 40CM DE ALTO, CON SUS RESPECTIVAS CUNETAS.

**SOLICITANTE: GAD PROVINCIAL DE NAPO.**

De conformidad a las disposiciones Generales parte segunda de la Resolución Administrativo 103-2021 – GADPN, se procedió a evaluar la conveniencia para solicitar la jornada de 22 días continuos, por lo que se le agradeceré se sirva Autorizar el cumplimiento de servicios institucionales a favor de los señores:

**CANCELADO 20 MAY 2022**

N.	NOMBRES Y APELLIDOS	CARGO	MAQUINARIA O VEHICULO
1	ZUÑA SIGUENCIA JOSE EFRAIN	OPERADOR	EXCAVADORA DE ORUGAS HYUNDAI # 20
2	ANDY TAPUY CARLOS RICARDO	AYUDANTE DE EQUIPO Y/ O MAQUINARIA PESADA	
3	FREIRE PUNGUIL JUAN JOSE	OPERADOR	CARGADORA CAT. # 03
4	ARMIJOS VACASELA GUIME HOLMER	CHOFER VEHICULO PESADO	VOLQUETA HINO 12 M3 NEP- 1004 N.50
5	LEDESMA NIETO JORGE MARCELO	CHOFER VEHICULO LIVIANO	CAMIONETA MAZDA NSA- 1011 # 72

**Gobierno Autónomo Descentralizado  
Provincial de Napo**



DIRECCION DE OBRAS PÚBLICAS  
TENA-NAPO-ECUADOR

6	CIFUENTES CHAPUNGAL ESTALIN MESIAS	SUPERVISOR DE MANTENIMIENTO, EQUIPO PESADO Y AUTOMOTRIZ	
7	ALVARADO CHIMBO ENRIQUE CESAR	OPERADOR DE MAQUINARIA PESADA	TRACTOR CAT. N. 08
8	ANDY VARGAS VICTOR LENIN	AYUDANTE DE EQUIPO Y / O MAQUINARIA PESADA	
9	YUMBO ANDY FELIX BLADIMIR	OPERADOR DE MAQUINARIA PESADA	EXCAVADORA HYUNDAI N. 04

Con la finalidad que se trasladen a la parroquia Hatun Sumaku, cantón Archidona, a recibir descapotaje y minado en la mina Wawa Sumaco, que servirá para el mantenimiento vial de la parroquia.

Particular que pongo en su conocimiento para los fines pertinentes.

Adjunto fotografías de los trabajos realizados.

Sr. Stalin Cifuentes

**SUPERVISOR DE MANTENIMIENTO EQUIPO  
/ PESADO Y AUTOMOTRIZ**



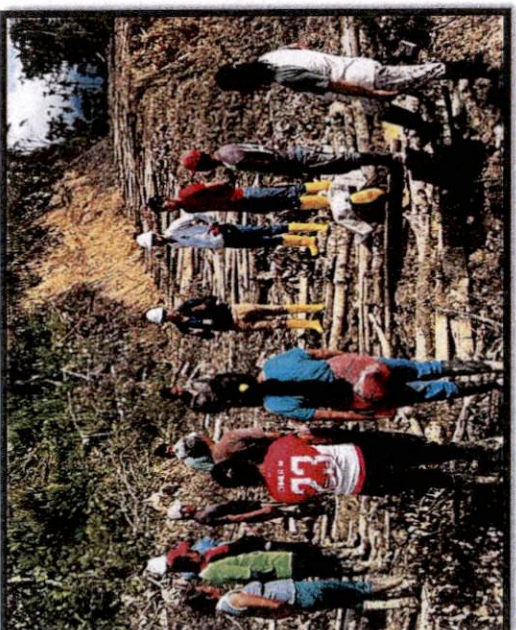
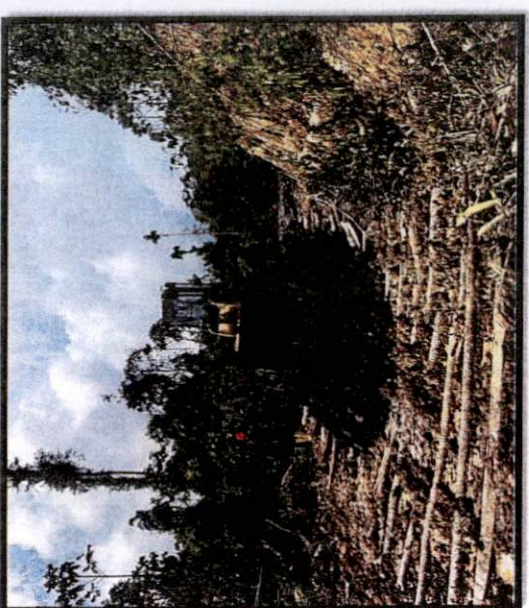
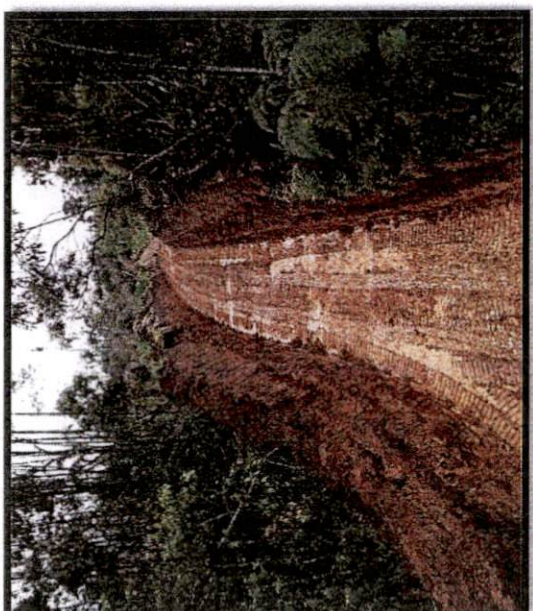
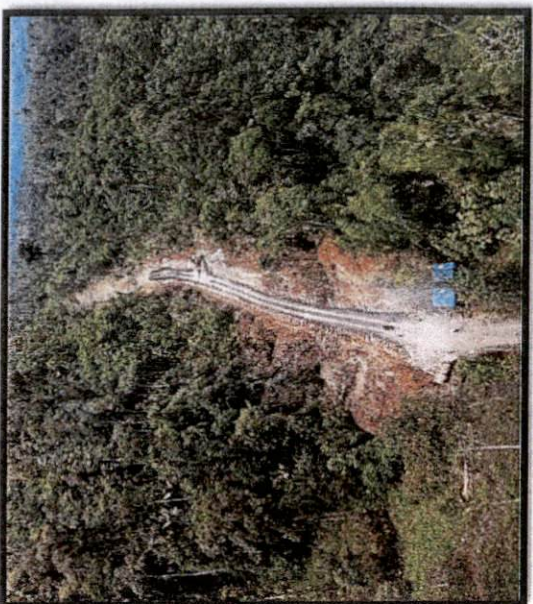
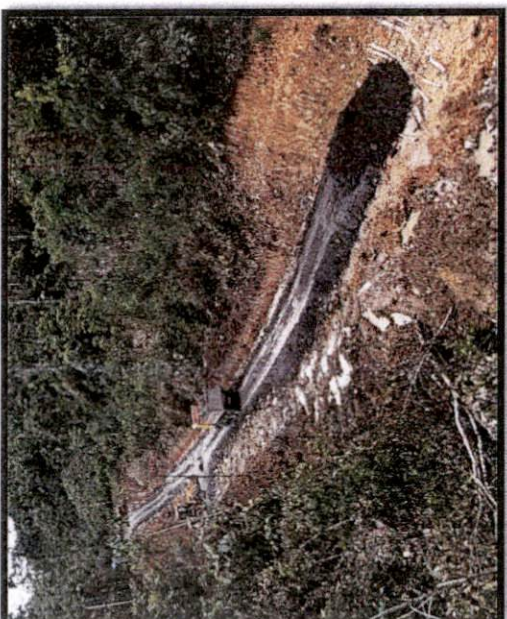
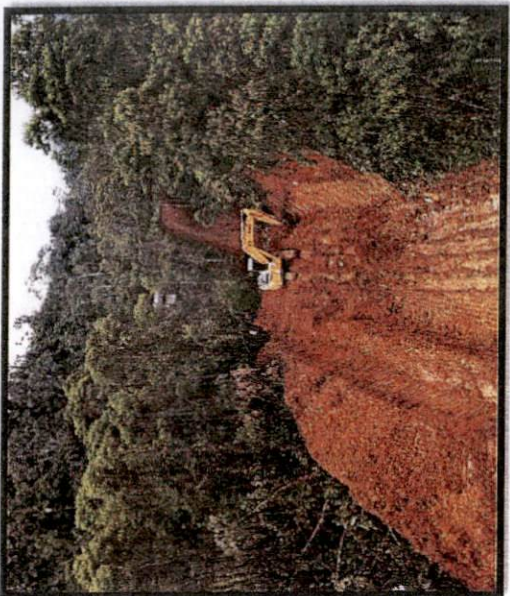



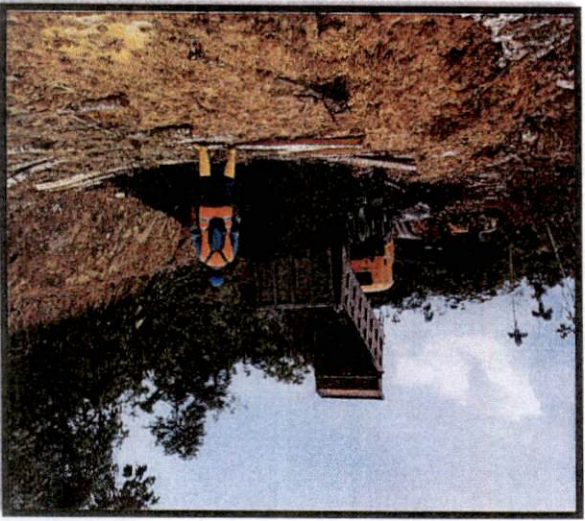





## CERTIFICACION No. 03-2022

Quien suscribe, Lcdo. Enrique Giovani German Muñoz Villacis- **Analista 3 de Gestión de Transportes** del Gobierno Autónomo Descentralizado Provincial de Napo, a petición verbal del señor Stalin Cifuentes - SUPERVISOR DE OBRA, en debida y legal forma **CERTIFICO**:

**QUE:** una vez terminada la jornada de trabajo de 22 días en el cantón Archidona, parroquia Hatun Sumaco, sector 10 de Agosto, Aguas Termales, apertura, desbanque y lastrado de vía; mantenía un saldo de 993 glns. de diesel, ha recibido 3.500 glns., dando un total de 4.493 glns. de diesel recibidos, de los cuales justifica 3.341 glns., quedando un saldo de 1.152 glns. por justificar; a continuación, detallo las entregas de diesel:

FECHA	CANTIDAD GLNS.	NO. ORDEN	JUSTIFICA GLNS.	SALDO GLNS. X JUSTIFICAR
Saldo anterior	993			
24/03/2022	1.000	12821		
28/03/2022	150	12875		
04/04/2022	850	12950		
08/04/2022	1.500	13021		
<b>TOTALES</b>	<b>4.493</b>		<b>3.341</b>	<b>1.152</b>

Es todo cuanto puedo certificar en honor a la verdad.

Tena, 22 de abril del 2022

  
Lcdo. Enrique G. Muñoz V.

**ANALISTA 3 GESTION DE TRANSPORTES**



24







BANCO CENTRAL DEL ECUADOR Fecha: 24-5-2022

Hora: 11:10:53

Detalle de OPIS Tramitadas en el SPI-SP Usuario: LOOR INTRIAGO MELANY ALEJANDRA 1210010

Num. Ref. BCE.:17618551

Institución Pública: GAD PROV NAPO - FID							# Cta.: 1210010	
Nom.Ins.Financiera	# Cta Ben.	Monto	# Referencia	# Ced.Ident.	Nom Ben.	T. Cta.	Fec Proc Banco	Estado
BANECUADOR B.P.	350184976	162.50	553	1500720949	YUMBO ANDY FELIX BLADIMIR	2	20-05-2022 17:32:02	ACREDITADA
COOP. AHORRO Y CREDITO TENA LTDA.	29880	162.50	553	1500499502	CIFUENTES CHAPUNGAL ESTALIN ME	2	20-05-2022 17:16:39	ACREDITADA
BANCO DEL AUSTRO	15573945	162.50	553	1500195357	ALVARADO CHIMBO ENRIQUE CESAR	2	20-05-2022 00:00:00	ACREDITADA
BANCO DEL AUSTRO	15613823	162.50	553	1500228588	ANDY VARGAS VICTOR LENIN	2	20-05-2022 00:00:00	ACREDITADA
Total:	650.00	Reg.:4						