



## GOBIERNO PROVINCIAL DE NAPO

SR. JOSÉ ALEJANDRO TOAPANTA BASTIDAS  
PREFECTO

SRTA. NATALIA ROSA TANGUILA GREFA  
VICEPREFECTA

# 2023

Servicio de apoyo cartográfico en la elaboración de mapas temáticos  
de pedidos de usuarios internos y externos, año 2023

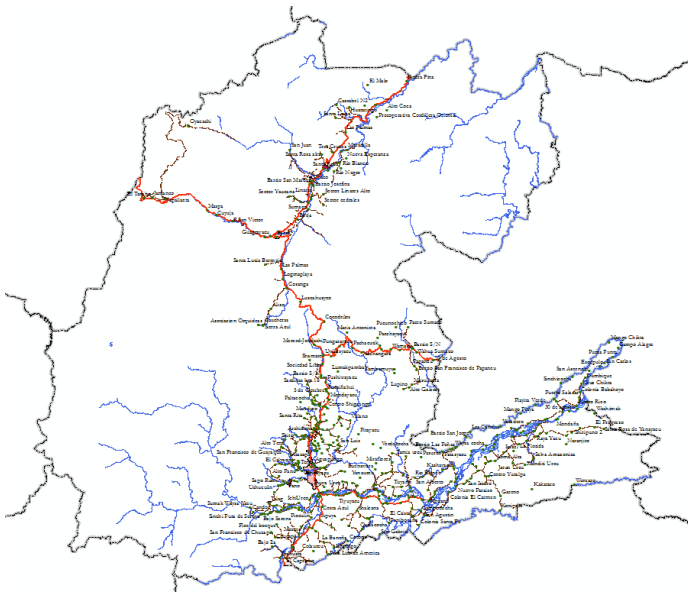

### DIRECCIÓN DE PLANIFICACIÓN

*Unidad de Planificación Territorial*

Angélica Vilca  
**Líder de Planificación Territorial**

Eddy Castro  
**Analista de Ordenamiento Territorial**

30/10/2023

# Servicio de apoyo cartográfico en la elaboración de mapas temáticos de pedidos de usuarios internos y externos, año 2023

<b>Programa</b>	Gestión de la Planificación											
<b>Subprograma</b>	Planificación Territorial											
<b>Proyecto</b>	Servicio de apoyo cartográfico en la elaboración de mapas temáticos de pedidos de usuarios internos y externos											
<b>% Cumplimiento</b>	Ene	Feb	Mar	Abr	May	Jun	Jul	Ago	Sep	Oct	Nov	Dic
	0%	5%	5%	5%	60%	60%	75%	80%	80%	100%		
<b>Monto</b>	US\$ 0,00											

## 1. Antecedentes

En cumplimiento a la LEY ORGÁNICA DE TRANSPARENCIA Y ACCESO A LA INFORMACIÓN PÚBLICA (LOTAIP), “Art. 7.- Difusión de la Información Pública.- Por la transparencia en la gestión administrativa que están obligadas a observar todas las instituciones del Estado que conforman el sector público en los términos del artículo 118 de la Constitución Política de la República y demás entes señalados en el artículo 1 de la presente Ley, difundirán a través de un portal de información o página web, así como de los medios necesarios a disposición del público, implementados en la misma institución, la siguiente información mínima actualizada, que para efectos de esta Ley, se la considera de naturaleza obligatoria:...”

## 2. Resultados

La Unidad de Planificación Territorial, siendo uno de sus proyectos que ejecuta a lo largo del año 2023, que tiene que ver con entrega de información geográfica o temática a las diferentes direcciones del GADP-Napo o usuarios externos, siendo como resultado entrega de mapas georreferenciado e información complementaria (coordenadas, shapefile, archivos xls), mismos que se los utiliza para ubicaciones y elaboración de proyectos.

Podemos definir los mapas temáticos como aquéllos que muestran las características estructurales de la distribución espacial de un fenómeno geográfico particular.

Esta actividad depende de la solicitud para la elaboración de mapas de las distintas direcciones de GADP Napo o pedidos de usuarios externos.

Tabla 1: Información entregada a usuarios internos del GADP Napo

**Mes de octubre 2023**

Mapa base del proyecto Apertura y Lastrado 8 km desde Flor de Mayo hasta la comunidad Gontiwano

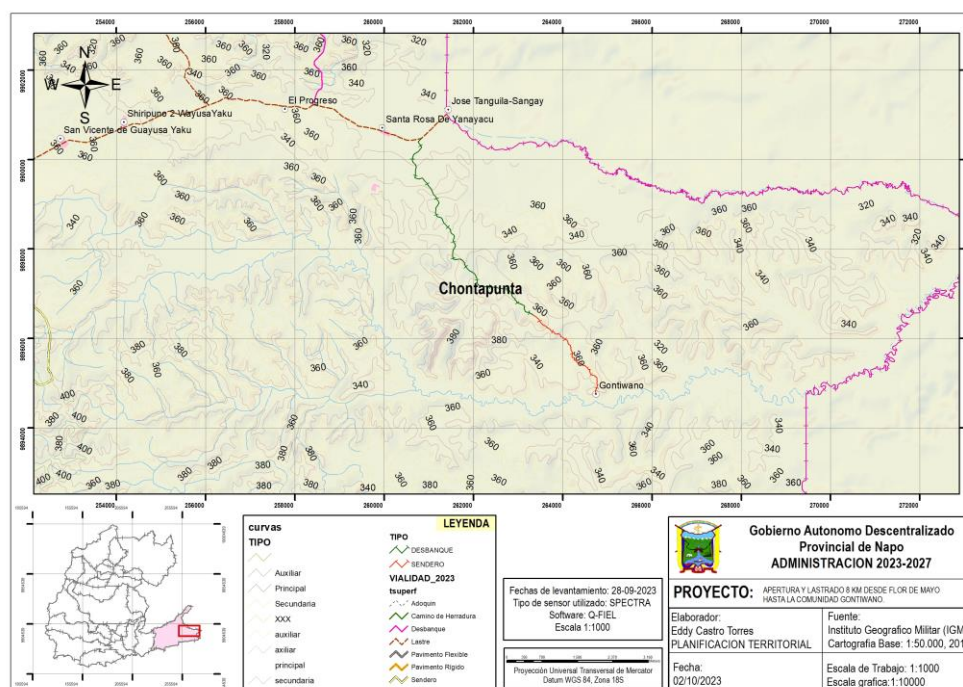

Mapa de Cobertura del proyecto Apertura y Lastrado 8 km desde Flor de Mayo hasta la comunidad Gontiwano

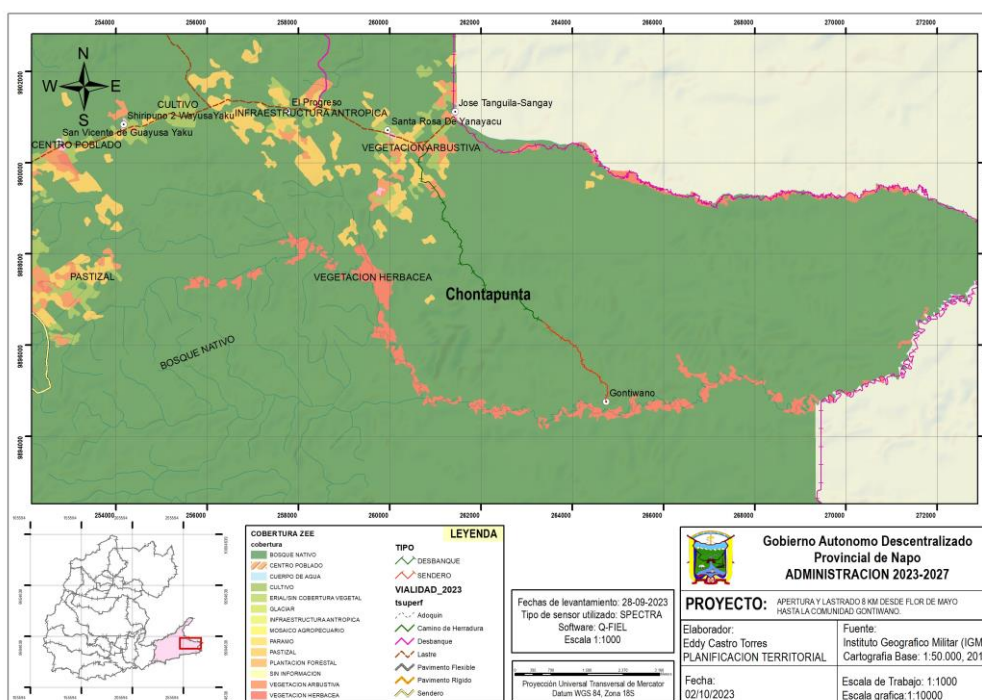



Mapa de Uso del proyecto Apertura y Lastrado 8 km desde Flor de Mayo hasta la comunidad Gontiwano

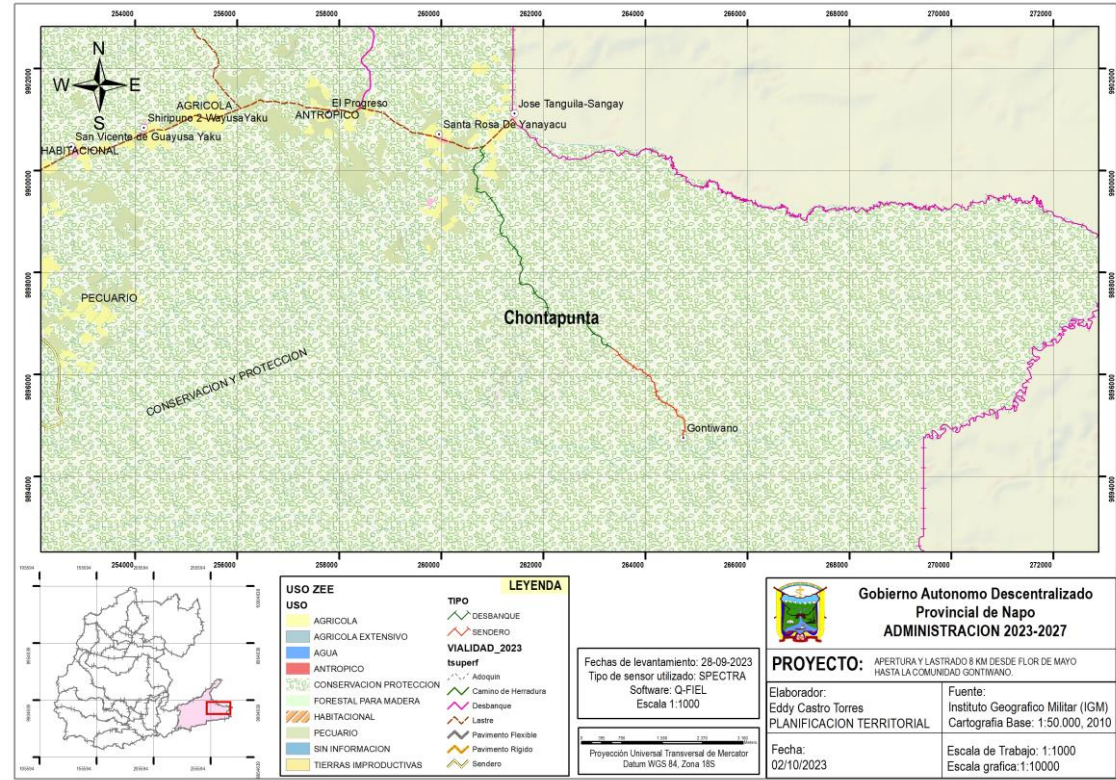

Mapa Base del proyecto Ampliación y Asfaltado de la Vía Ponceloma Yanaurcu, Machacuy Yacu, parroquia Puerto Misahuallí, cantón Tena, provincia de Napo

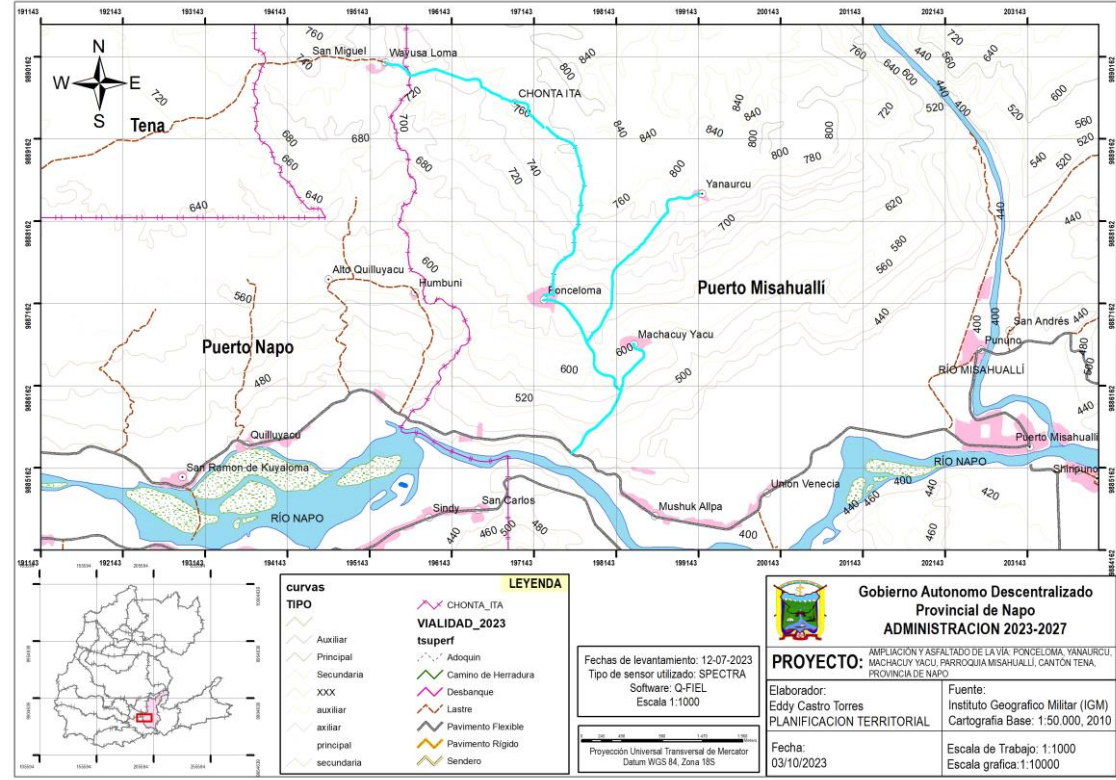

**Mapa de la Ruta Propuesta de Tena a Shiva Urku**

**LEYENDA**

**curvas**

**TIPO**

- Auxiliar
- Principal
- Secundaria
- XXX
- auxiliar
- axiliar
- principal
- secundaria

**PUNTES\_2023**

**evalsupes**

- BUENO
- MALO
- REGULAR

**FECHAS DE LEVANTAMIENTO:** 12-07-2023  
**Tipo de sensor utilizado:** SPECTRA  
**Software:** Q-FIEL  
**Escala:** 1:1000

**PROYECTO:** AMPLIACIÓN Y ASFALTADO DE LA VÍA DE ACCESO A LA COMUNIDAD KICHWA SHIWA URKU. PARROQUIA PUERTO NAPO, CANTÓN TENA, PROVINCIA DE NAPO.

**Elaborador:** Eddy Castro Torres  
**Cartografía Base:** 1:50.000, 2011

**Fecha:** 11/10/2023  
**Escala de Trabajo:** 1:1000  
**Escala grafica:** 1:10000

**VIALIDAD\_2023 superp**

**LEYENDA**

**curvas TIPO**

- ~ Auxiliar
- ~ Principal
- ~ Secundaria
- ~ auxiliar
- ~ auxiliar principal
- ~ secundaria

**ALCANTARILLAS\_2023**

**cuadro**

- ▲ BUENO
- ▲ MALO
- ▲ REGULAR

**VIALIDAD\_2023**

- ~ Adoquin
- ~ Camino de Herradura
- ~ Desbanque
- ~ Lastre
- ~ Pavimento Flexible
- ~ Pavimento Rígido
- ~ Sendero

**FECHAS DE LEVANTAMIENTO: 12-07-2023**

**Tipo de sensor utilizado: SPECTRA**

**Software: Q-GIS**

**Escala 1:1000**

**Proyección Universal Transversal de Mercator**

**Datum WGS 84, Zona 18S**

**Gobierno Autonomo Descentralizado**

**Provincial de Napo**

**ADMINISTRACION 2023-2027**

**PROYECTO:** AMPLIACIÓN Y ASFALTADO DE LA VÍA "Y" DE BAJO ONDOTA - ALTO ONDOTA - SAN MARTÍN - SAN PABLO DE USHPAYACU, PARROQUIAS TENA Y SAN PABLO DE USHPAYACU, CANTONES TENA Y ARCHIDONA, PROVINCIA DE NAPO

**Elaborador:** Eddy Castro Torres

**Fuente:** Instituto Geografico Militar (IGM)

**PLANIFICACION TERRITORIAL**

**Cartografía Base: 1:50.000, 2011**

**Escala de Trabajo: 1:1000**

**Escala grafica: 1:10000**

**Fecha:** 16/10/2023



Mapa de Levantamiento de Información el 27 de octubre de 2023, predio del Señor José Vargas, tramo Vial

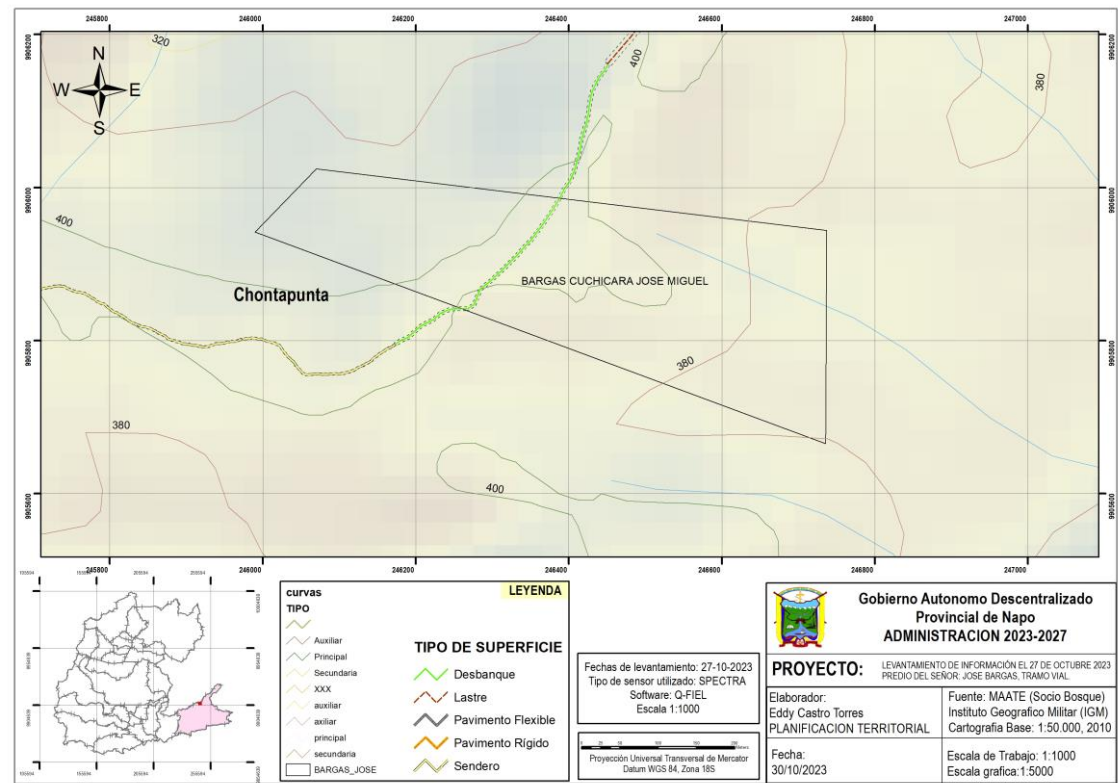

Mapa de Levantamiento de Información el 27 de octubre de 2023, predio del Señor Marcelo Cuchipe, tramo Vial

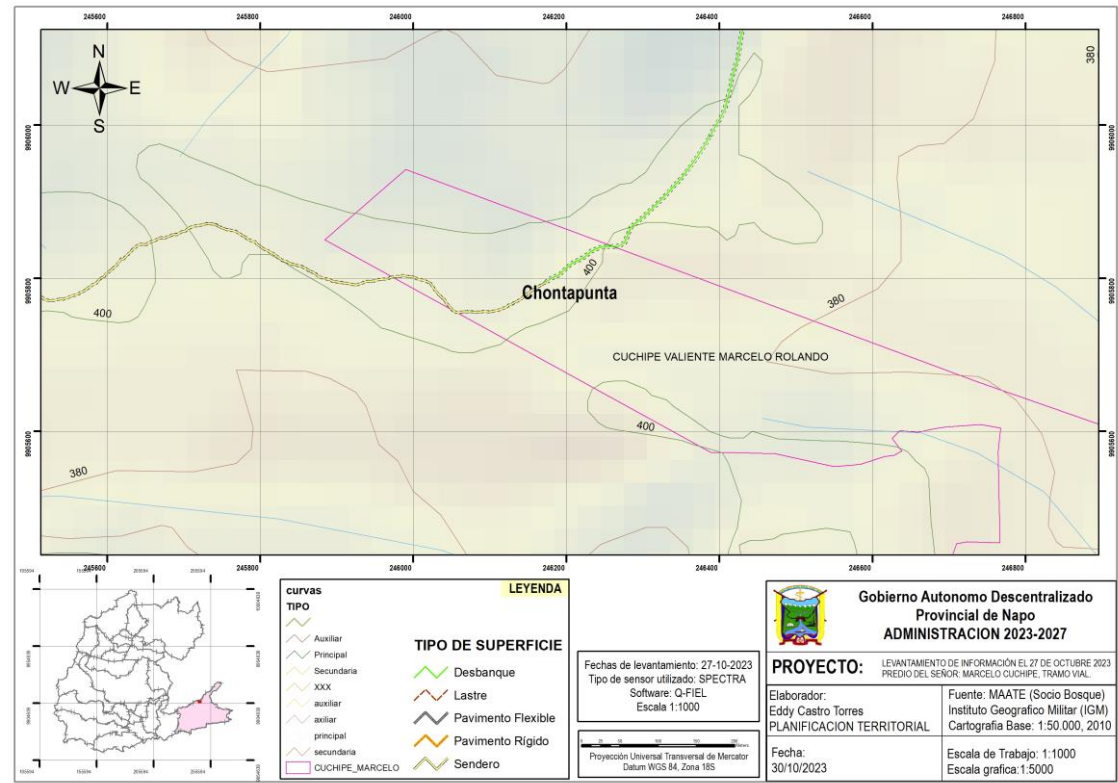

Mapa de Levantamiento de Información el 27 de octubre de 2023, predio del Señor Segundo Cuchiye, tramo Vial

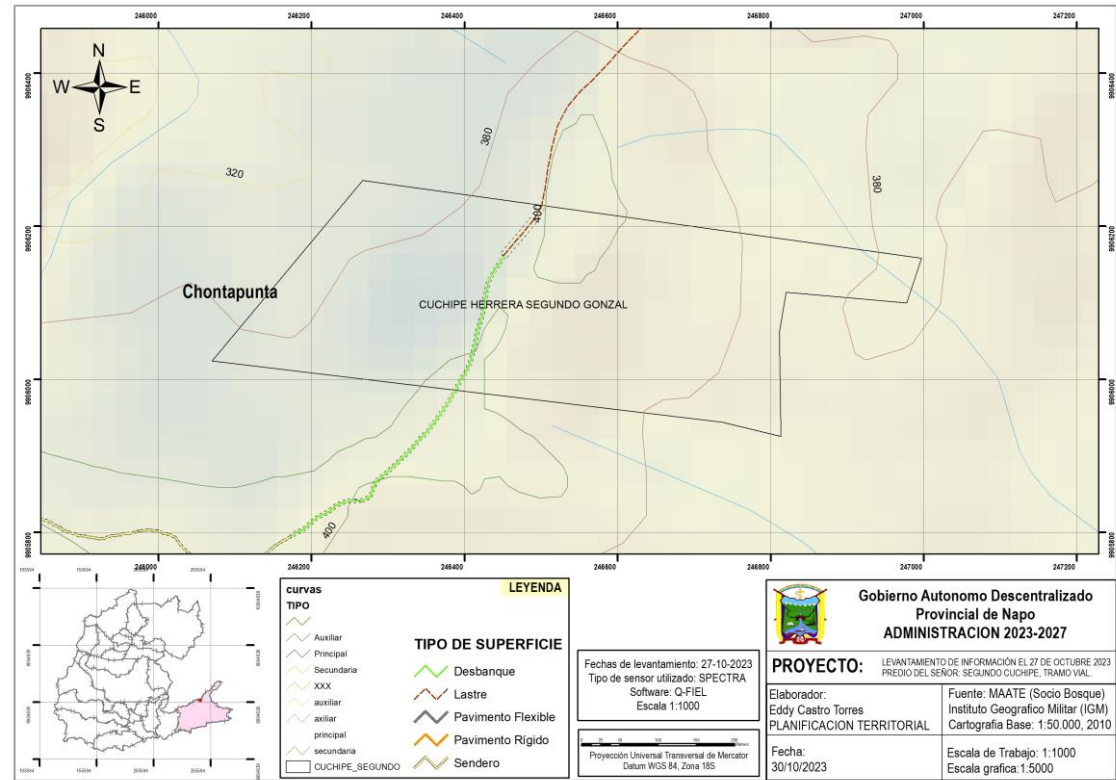

Mapa de Levantamiento de Información el 27 de octubre de 2023, predio del Señor Luis Iza, tramo Vial

