



GAD PROVINCIAL DE NAPO

COMPROBANTE DE PAGO N° 115642

Fecha: 12/07/2023

Asiento N° 2836

Compromiso N° 684

BANCO CENTRAL DEL ECUADOR Cta Cte No 01210010

Nota Débito N° 0

A LA ORDEN DE: **NIETO GOMEZ BYRON ROLANDO** USD 203.00

LA SUMA DE: **DOSCIENTOS TRES Dolares 00/100 CtvS**

TENA, 12 de Julio del 2023

DETALLE DEL COMPROBANTE:

NIETO GOMEZ BYRON ROLANDO.- Liquidación de la solici de auto Nro.125-DOP de 04/05/2023, por trasladarse Archidona, parroquia Hatun Sumaku a ordenes del Sr. Roberto C. responsa. Frente, con finalidad de que transporte combustible y movilice al personal que realizara Apertura y lastrado desde Wawa Sumaco hasta la cabecera del río Huataraco, L=1.04km, limpieza y desbroce de maleza, partir del 12-04-2023 por 19 días continu. y se amortiza el cpte. pago N° 115175

Usuario: KELMI

DOCUMENTOS BANCARIOS

No	Beneficiario	Valor
CTA 0015691190	NIETO GOMEZ BYRON ROLANDO	203.00
TOTAL DOCUMENTOS BANCARIOS USD		203.00

APLICACION CONTABLE **CANCELADO 1 4 JUL 2023**

Código	Descripción	Debe	Haber
1.5.1.33.03.011	VIATICOS Y SUBSISTENCIAS TALLERES Y MANTENIMIENTO	675.00	
2.1.3.73.01.001	CUENTAS POR PAGAR BIENES Y SERVICIOS DE INVERSION	675.00	
1.1.1.03.01.001	BCO CENTRAL DEL ECUADOR MONEDA NAC. CTA 01210010		203.00
1.1.2.15.01.001	ANTICIPOS DE VIATICOS PASAJES Y OTROS DE VIAJE INSTITUCIONAL		472.00
2.1.3.73.01.001	CUENTAS POR PAGAR BIENES Y SERVICIOS DE INVERSION		675.00
SUMAN o PASAN USD		1,350.00	1,350.00

APLICACION PRESUPUESTARIA

Partida Presupuestaria	Compromiso	Devengado	Pago
40.01.001.004.730303.000.15.01.000.99.99.99.001 VIATICOS Y SUBSISTENCIAS		675.00	675.00
TOTAL GASTOS USD	0.00	675.00	675.00

Tlgo. Marco Espinosa
Director Financiero

Lcdo. Sandro Alvarado
Subdirector Contabilida

Mgtr. Teresa Fajardo
Subdirectora Tesoreria

18910313
Referenci:
Bco Central :
11/07/2023
TAB-75B



**Gobierno Autónomo Descentralizado
Provincial de Napo**
SUBDIRECCIÓN DE CONTABILIDAD

ORDEN DE PAGO N° 115642

FECHA:	12 de julio de 2023	VALOR USD:	\$203.00
DOSCIENTOS TRES DÓLARES 00/100			
PÁGUESE A LA ORDEN DEL SEÑOR (ES):			
NIETO GOMEZ BYRON ROLANDO			
POR CONCEPTO DE:			
Liquidación de la solici de auto Nro.125-DOP de 04/05/2023, por trasladarse Archidona, parroquia Hatun Sumaku a ordenes del Sr. Roberto C. responsa. Frente, con finalidad de que transporte combustible y movilice al personal que realizara Apertura y lastrado desde Wawa Sumaco hasta la cabecera del río Huataraco, L=1.04km,limpieza y desbroce de maleza, partir del 12-04-2023 por 19 días continu. y se amortiza el cpte. pago N° 115175			
CANCELADO 1 4 JUL 2023			
AUTORIZADO POR:			
PREFECTO (A) PROVINCIAL O SU DELEGADO			

GOBIERNO AUTÓNOMO DESCENTRALIZADO PROVINCIAL DE NAPO
SUBDIRECCIÓN DE APOYO DE CONTABILIDAD

LIQUIDACIÓN DE VIÁTICOS

COMPROMISO Nro.: 684

FECHA: 07/07/2023

BENEFICIARIO: NIETO GOMEZ BYRON ROLANDO-CHOFER

CONCEPTO : Liquidación de 01 Comisión. Autorización para el Cumplimiento de Servicios Institucionales N.125-DOP de fecha 04/05/2023

LUGAR : Wawa Sumaco-Cantón Archidona

NO. DE DÍAS : 19 días continos

MONTO : \$ 203.00

No.	TIPO DE REQUISITO	LISTA DE CHEQUEO			OBSERVACIONES
		CUMPLE	NO CUMPLE	NO APLICA	
1	Solicitud de autorización de comisión legalizada por el Jefe inmediato, el comisionado y la máxima autoridad o su delegado.	✓			Solicitud legalizada Nro. 125-DOP
2	Formulario de "Informe del cumplimiento de Servicios Institucionales", firmados por: el funcionario comisionado, Jefe inmediato superior y autorizado por la máxima autoridad o su delegado, detallando las actividades cumplidas.	✓			Informe legalizado Nro. 125-DOP
3	Certificado del rastreo satelital del vehículo Institucional y reporte con hoja de ruta del vehículo	✓			Informe Técnico sistema de rastreo satelital legalizado por Ing. Andrés Cabrera-Analista 3 de mantenimiento-Camioneta NEI-1034
4	Órdenes de movilización	✓			Órdenes de movilización N. 11545, 11568, 11592 y 11619
5	Hoja de control de actividades diarias			✓	No aplica en vehículos livianos
6	Facturas (s) de gastos por: alimentación y hospedaje emitidas a nombre y cédula del servidor (a).	✓			Nota de Venta N. 6748 de fecha 30/04/2023
7	Reporte de asistencia del reloj biométrico	✓			Del 12 al 30 de abril/2023
9	Certificación de asistencia	✓			De fecha mayo 2/2023 legalizada por Lcda. Zeneida Bosquez- Talento Humano Talleres e Ing. Veronica Herrera- Talento Humano.
10	Certificado de cumplimiento o asistencia a la Comisión del supervisor o Jefe inmediato.	✓			- Certificados de trabajo firmados por el Fiscalizador y certificado del Supervisor
11	Certificado de cumplimiento o asistencia a la Comisión del lugar al cual asistieron.	✓			Certificado de trabajo firmado por el Presidente del GAD Parroquial de Hatun Sumaku de fecha 02/05/2023

NOTA: Toda la documentación adjunta al proceso y antecedentes debe venir con firmas originales, en el caso de Quipux las firmas serán electrónicas o manuales.

Nro. de días trabajados	18	Valor del viático:	\$ 37.50
TOTAL VIÁTICOS			\$ 675.00

A justificar 70%	\$ 472.50
Asume la entidad 30%	\$ 202.50

Presentación de facturas (Alimentación y Hospedaje) por:	\$ 472.50
Sin presentación de facturación conforme normativa:	\$ 202.50
Suma total del viático:	\$ 675.00
Presentación de facturas (Combustible, peaje, pasajes) por:	\$ 0.00
Descuento del anticipo entregado:	\$ 472.00
VALOR A PAGAR:	\$ 203.00

Nro. Comprobante 115175

CANCELADO 14 JUL 2023

ELABORADO POR:

Paulina Páez
Paulina Páez A.

ASISTENTE DE APOYO ADMINISTRATIVO 3



GAD PROVINCIAL DE NAPO

Compromiso No: 684

Certificación No: 454

Transacción No: 6329

Fecha: 04/07/2023

Proveedor: NIETO GOMEZ BYRON ROLANDO

Identificación: Cédula 1500532336

Programa: 40 OBRAS PUBLICAS
SubPrograma: 01 GESTION DE LA VIALIDAD
Proyecto: 001 SIN PROYECTO
Actividad: 004 BIENES Y SERVICIOS PARA INVERSION

DOCUMENTOS DE REFERENCIA

Documento	No	Fecha	Valor	Detalle
OFICIO	020-2023-P-GADPRHS	04/04/2023	0.00	Presidentes del GADP

DETALLE:

Pago por liquid.de la solici de auto Nro.125-DOP de 04/05/2023, por trasladarse Archidona, parroquia Hatun Sumaku a ordenes del Sr. Roberto C. responsa. Frente, con finalidad de que transporte combustible y movilice al personal que realizara Apertura y lastrado desde Wawa Sumaco hasta la cabecera del rio Huataraco, L=1.04km, limpieza y desbroce de maleza, partir del 12-04-2023 por 19 dias continu. (NIETO GOMEZ BYRON ROLANDO) en calidad de chofer vehiculo liviano.

VAREVALO

Partida Presupuestaria	Valor	Disponibilidad Previa
40.01.001.004.730303.000.15.01.000.99.99.99.99.001 VIATICOS Y SUBSISTENCIAS EN	675.00	209,767.98
Total =>	675.00	209,767.98

CANCELADO 14 JUL 2023



Firmado electrónicamente por:
VALERIA MICHAELA
VAREVALO UQUILLAS

Ing. Valeria Arévalo
Analista 2 Presupuesto



Firmado electrónicamente por:
CLAUDIA MARIBEL
MAMALLACTA TAPUY

Lic. Claudia Mamallacta
Subdirectora De Presup.



Firmado electrónicamente por:
MARCO LAURIANO
ESPINOSA ESPINOSA

Tlgo. Marco Espinosa
Director Financiero

 <p>Ministerio de Relaciones Laborales</p>	 <p>Prefectura NAPO Tejiendo Desarrollo</p> <p>GOBIERNO AUTONOMO DESCENTRALIZADO PROVINCIAL DE NAPO</p>
INFORME DE LICENCIA CON REMUNERACIÓN	
<p>Nro. SOLICITUD LICENCIA CON REMUNERACIÓN</p> <p>125-DOP</p>	<p>FECHA DE INFORME (dd.-mmm-aaaa)</p> <p>04-05-2023</p>

DATOS GENERALES	
<p>APELLIDOS - NOMBRES DEL SERVIDOR:</p> <p>NIETO GOMEZ BYRON ROLANDO</p>	<p>PUESTO:</p> <p>CHOFER DE VEHICULO LIVIANO</p>
<p>CIUDAD - PROVINCIA DE LA COMISION:</p> <p>COMUNIDAD WAWA SUMACO - PARROQUIA HATUN SUMAKU -PROV. NAPO</p>	<p>NOMBRE DE LA UNIDAD DEL SERVIDOR:</p> <p>DIRECCION DE OBRAS PUBLICAS</p>
<p>SERVIDORES QUE INTEGRAN LA COMISION: NIETO GOMEZ BYRON ROLANDO - CHOFER DE VEHICULO LIVIANO</p>	

INFORME DE ACTIVIDADES Y PRODUCTOS ALCANZADOS	
<p>Dando cumplimiento a la Solicitud de comisión No 125- DOP me traslade en calidad de CHOFER DE VEHICULO LIVIANO a órdenes del señor Roberto Carrasco responsable del frente de trabajo con la finalidad de que transporte combustible y movilice al personal que realizara trabajos de:</p> <ul style="list-style-type: none"> - Apertura y lastrado de la vía desde Wawa Sumaco hasta la cabecera del rio Huataraco, Longitud 1.04 km. - Limpieza de desbroce de maleza a los laterales de la vía Wawa Sumaco hasta la cabecera del rio Huataraco . Longitud 1.04 km. 	
<p>✓ ①</p> <p>12/04/2023</p> <ul style="list-style-type: none"> - Transporte del personal al lugar de trabajo - Transporte del personal al campamento 	<p>CANCELADO 14 JUL 2023</p>
<p>✓ ②</p> <p>13/04/2023</p> <ul style="list-style-type: none"> - Transporte del personal al lugar de trabajo - Transporte de combustible para la maquinaria - Salida a Loreto para el arreglo de la llanta de la volqueta Nissan #.043 - Transporte del personal al campamento 	<p>✓ OK</p>

ant cp H. 115125
13/04/2023
\$472,00
\$477,00 demeritos y hospedaje

18x37,50 = 675,00
\$472,50 70%
\$202,50 30%
\$675,00

3

14/04/2023

- Transporte del personal al lugar de trabajo
- Salida al Tena a traer aceites para la volqueta Hino Nro. 55 ✓ OK ✓
- Retorno al lugar de trabajo.
- Transporte del personal al campamento.

4

15/04/2023

- Transporte del personal al lugar de trabajo
- Salida al Tena con el compañero Ricardo Andy Ayudante de maquinaria pesada, quien va a transportar la excavadora Cat. Nro. 07 al lugar de trabajo. ✓ OK ✓
- Transporte de combustible para las maquinarias
- Transporte del personal al campamento.
- Transporte del personal guardia a la mina.

5

16/04/2023

- Transporte del personal al lugar de trabajo
- Transporte de combustible para las maquinarias
- Arreglo de la manguera que alimenta al turbo de la camioneta Mazda BT-50 placas NEI-1034 Nro. 61. ✓ OK ✓

6

17/04/2023

- Transporte del personal al lugar de trabajo
- Transporte de combustible para las maquinarias
- Transporte del personal al campamento.
- Transporte del personal guardia a la mina.

7

18/04/2023

- Transporte del personal al lugar de trabajo
- Transporte de combustible para las maquinarias
- Transporte del personal al campamento.

8

19/04/2023

- Transporte del personal al lugar de trabajo
- Transporte de combustible para las maquinarias
- Transporte del personal al campamento

CANCELADO 14 JUL 2023

9

20/04/2023

- Transporte del personal al lugar de trabajo
- Salida al Tena con el jefe del Grupo a traer aceites y filtros para la excavadora Cat. Nro. 07, trámites en las oficinas de la institución. ✓ OK ✓
- Transporte del personal al campamento.

10

21/04/2023

- Transporte del personal al lugar de trabajo
- Salida al Tena para el arreglo de la manguera de la cargadora Cat. Nro. 03. ✓ OK ✓
- Retorno al lugar de trabajo.
- Transporte del personal al campamento.

✓ (11) 22/04/2023

- Transporte del personal al lugar de trabajo
- Transporte de combustible para la maquinaria
- Transporte del personal al campamento

✓ (12) 23/04/2023

- Transporte del personal al lugar de trabajo
- Transporte del personal al campamento

✓ (13) 24/04/2023

- Transporte del personal al lugar de trabajo
- Transporte de combustible para la maquinaria
- Salida a la comunidad 10 de agosto con el Jefe de Grupo a realizar trámites en la junta parroquial O.K.
- Retorno al lugar de trabajo
- Transporte del personal al campamento

✓ (14) 25/04/2023

- Transporte del personal al lugar de trabajo
- Salida a la comunidad 10 de agosto con el Jefe de Grupo a realizar trámites en la junta parroquial O.K.
- Salida al Tena con el Jefe de grupo, a traer repuesto para la excavadora CAT # 7 ✓
- Retorno al campamento

✓ (15) 26/04/2023

- Transporte del personal al lugar de trabajo
- Salida Al Tena con el Jefe de Grupo a realizar tramites en las oficinas centrales de la Institución O.K.
- Retorno al lugar de trabajo
- Salida a la comunidad 10 de agosto con el Jefe de Grupo a realizar trámites en la junta parroquial
- Transporte del personal al campamento

✓ (16) 27/04/2023

- Transporte del personal al lugar de trabajo
- Transporte de combustible para la maquinaria
- Salida al Tena para el arreglo del motor de arranque del Tractor CAT # 08 ✓ O.K.
- Retorno al campamento

CANCELADO 14 JUL 2023

✓ (17) 28/04/2023

- Transporte del personal al lugar de trabajo
- Transporte del personal al campamento

✓ (18) 29/04/2023

- Transporte del personal al lugar de trabajo
- Salida a Loreto para el arreglo de una llanta de la volqueta Nissan # 43
- Salida al Tena a traer el motor de arranque del Tractor CAT # 08
- Retorno al lugar de trabajo
- Transporte del personal al campamento

(19) 30/04/2023

- Transporte del personal al lugar de trabajo
- Transporte del personal al Tena culminando la jornada

Es todo cuanto puedo informar en honor a la verdad



Sr. ROBERTO CARRASCO
SUPERVISOR
JEFE DE GRUPO

CANCELADO 14 JUL 2023

ITINERARIO	SALIDA	LLEGADA	NOTA
FECHA dd-mm-aaa	12-04-2023	30-04-2023	Estos datos se refieren al tiempo efectivamente utilizado en la Comisión, desde la salida del lugar de residencia o trabajo habituales o del cumplimiento de la licencia según sea el caso, hasta su llegada de estos sitios.
HORA hh:mm	11:46	11:24	
Hora Inicio de Labores el día de retorno			

TRANSPORTE UTILIZADO			SALIDA		LLEGADA	
TIPO DE TRANSPORTE (Aéreo, terrestre, otros)	NOMBRE DEL TRANSPORTE	ruta	FECHA dd-mmm-aaaa	HORA hh:mm	FECHA dd-mmm-aaaa	HORA hh:m m
TERRESTRE	INSTITUCIONAL	TENA-COMUNIDAD WAWA SUMACO – PARROQUIA HATUN SUMAKU	12-04-2023	11:46	30-04-2023	11:24

NOTA: En caso de haber utilizado transporte público aéreo o terrestre, se deberá adjuntar obligatoriamente los pasajes a bordo o boletos, de acuerdo a lo que establece el artículo 19 del Reglamento para pago de Viáticos, Subsistencias y Movilización.

OBSERVACIONES	
<p>FIRMA SERVIDOR COMISIONADO:</p>  <p>NOMBRE: NIETO GOMEZ BYRON ROLANDO CHOFER DE VEHICULO LIVIANO</p>	<p>NOTA</p> <p>El presente informe deberá presentarse dentro del término máximo de 4 días de cumplida la licencia, caso contrario la liquidación se demorará e incluso de no presentarlo tendría que restituir los valores pagados. Cuando la licencia sea superior al número de horas o días autorizados, se deberá adjuntar la autorización por escrito de la Máxima Autoridad o su delegado.</p> <p style="text-align: right; color: blue; font-weight: bold;">CANCELADO 1 4 JUL 2023</p>

FIRMAS DE APROBACION	
<p>FIRMA DE LA AUTORIDAD NOMINADORA O SU DELEGADO</p>  <p>Nombre: Mgtr.: VERONICA HERRERA</p> <p>DIRECTORA ADMINISTRATIVA (E)</p> <p>DELEGADA DE LA SEÑORITA PREFECTA</p>	<p>FIRMA DEL O LA JEFE INMEDIATO DEL O LA RESPONSABLE DE LA UNIDAD</p>  <p>Nombre: Ing.: MARCO VINICIO LOZANO L.</p> <p>DIRECTOR DE OBRAS PUBLICAS</p>

Reporte - Timbres

Periodo del : 12/04/2023 al 30/04/2023

CIUDAD: Tena

EMPLEADO N. ETC GOMEZ BYRON ROLANDO

Ci: 1503532338 Cod. 266

TIMBRE	RELOJ	ACCION	OBSERVACION
12/04/2023 07:27 ✓	209808	Desconocido	
12/04/2023 18:50 ✓	16	Salida	
12/04/2023 18:50 ✓	16	Salida	
13/04/2023 08:25 ✓	16	Entrada	
13/04/2023 08:25 ✓	16	Entrada	
13/04/2023 17:38 ✓	16	Salida	
13/04/2023 17:38 ✓	16	Salida	
14/04/2023 06:51 ✓	16	Entrada	
14/04/2023 06:52 ✓	16	Entrada	
14/04/2023 16:53 ✓	16	Salida	
14/04/2023 16:53 ✓	16	Salida	
15/04/2023 06:42 ✓	16	Entrada	
15/04/2023 06:42 ✓	16	Entrada	
15/04/2023 17:01 ✓	16	Salida	
15/04/2023 17:01 ✓	16	Salida	
16/04/2023 06:19 ✓	16	Entrada	
16/04/2023 06:19 ✓	16	Entrada	
16/04/2023 16:32 ✓	16	Salida	
16/04/2023 16:33 ✓	16	Salida	
17/04/2023 06:34 ✓	16	Entrada	
17/04/2023 06:34 ✓	16	Entrada	
17/04/2023 17:18 ✓	16	Salida	
17/04/2023 17:18 ✓	16	Salida	
18/04/2023 06:43 ✓	16	Entrada	
18/04/2023 06:43 ✓	16	Entrada	
18/04/2023 06:51 ✓	16	Entrada	
18/04/2023 16:44 ✓	16	Salida	
18/04/2023 16:44 ✓	16	Salida	
19/04/2023 06:30 ✓	16	Entrada	CANCELADO 1 4 JUL 2023
19/04/2023 06:30 ✓	16	Entrada	
19/04/2023 17:52 ✓	16	Salida	
19/04/2023 17:52 ✓	16	Salida	
20/04/2023 06:56 ✓	16	Entrada	
20/04/2023 06:56 ✓	16	Entrada	
20/04/2023 17:10 ✓	16	Salida	
20/04/2023 17:10 ✓	16	Salida	
21/04/2023 06:42 ✓	16	Entrada	
21/04/2023 06:42 ✓	16	Entrada	
21/04/2023 16:34 ✓	16	Salida	
21/04/2023 16:34 ✓	16	Salida	
22/04/2023 06:27 ✓	16	Entrada	

11	sáb 22/04/2023 06:27	16	Entrada	
	sáb 22/04/2023 16:42	16	Salida	
	sáb 22/04/2023 16:42	16	Salida	
	dom 23/04/2023 08:11	16	Entrada	
	dom 23/04/2023 08:11	16	Entrada	
x / 12	dom 23/04/2023 17:02	16	Salida	
	dom 23/04/2023 17:03	16	Salida	
	lun 24/04/2023 06:35	16	Entrada	
	lun 24/04/2023 06:35	16	Entrada	
13	lun 24/04/2023 16:41	16	Salida	
	lun 24/04/2023 16:41	16	Salida	
	mar 25/04/2023 06:21	16	Entrada	
	mar 25/04/2023 06:21	16	Entrada	
14	mar 25/04/2023 18:46	16	Entrada	
	mar 25/04/2023 18:46	16	Salida	
	mié 26/04/2023 06:28	16	Entrada	
	mié 26/04/2023 06:28	16	Entrada	
15	mié 26/04/2023 16:35	16	Salida	
	mié 26/04/2023 16:35	16	Salida	
	jue 27/04/2023 06:41	16	Entrada	
	jue 27/04/2023 06:42	16	Entrada	
16	jue 27/04/2023 19:54	16	Salida	
	jue 27/04/2023 19:54	16	Salida	
	vie 28/04/2023 07:19	16	Entrada	
17	vie 28/04/2023 07:19	16	Entrada	
	vie 28/04/2023 16:45	16	Salida	
	vie 28/04/2023 16:45	16	Salida	
	sáb 29/04/2023 06:53	16	Entrada	
18	sáb 29/04/2023 06:54	16	Entrada	
	sáb 29/04/2023 17:41	16	Salida	
	sáb 29/04/2023 17:41	16	Salida	
	dom 30/04/2023 06:44	16	Entrada	
19	dom 30/04/2023 06:44	16	Entrada	
	dom 30/04/2023 16:53	209806	Salida	accion asignada automaticamente
	dom 30/04/2023 16:53	209806	Salida	accion asignada automaticamente

No. Registros: 76

CANCELADO 1 4 JUL 2023



**GOBIERNO AUTÓNOMO DESCENTRALIZADO
PARROQUIAL RURAL DE HATUN SUMAKU**

Archidona - Napo - Ecuador

CERTIFICADO DE TRABAJO

En mi calidad de presidente del Gobierno Autónomo Descentralizado Parroquial Rural de Hatun Sumaku, en debida y legal forma;

CERTIFICO:

QUE: el señor: **NIETO GOMEZ BYRON ROLANDO** portador de la cédula de ciudadanía N.º 1500532336, laboró como chofer de vehículo liviano camioneta MAZDA BT-50 de placas NEI-1034 # 61 del Gobierno Autónomo Descentralizado Provincial de Napo, iniciando su jornada de trabajo partir del miércoles 12, 13, 14, 15, 16, 17, 18, 19, 20, 21, 22, 23, 24, 25, 26, 27, 28, 29, 30 de abril; quien ha cumplido trabajos a él encomendados con responsabilidad y puntualidad a fin de continuar con la apertura y lastrado desde Wawa Sumaco hasta la cabecera del Rio Huataraco de la mencionada comunidad perteneciente a la Parroquia Hatun Sumaku, Cantón Archidona pernoctado en el lugar antes indicado.

13 días

Es todo cuanto puedo certificar en honor a la verdad, el interesado puede hacer uso de este certificado, en lo que creyere conveniente, excepto para trámites judiciales.

Hatun Sumaku, mayo 02 de 2023

Atentamente,

CANCELADO 14 JUL 2023

FAUSTO DELFÍN LICUY GREFA
PRESIDENTE DEL GADPR-HATUN SUMAKU
C.I. 1500704190.
EMAIL. faustoconstantino2014@gmail.com



CERTIFICACION

Quién suscribe **Ing. VERÓNICA HERRERA ESPÍN- SUBDIRECTORA DE TALENTO HUMANO** del Gobierno Autónomo Descentralizado Provincial de Napo, en legal y debida forma **CERTIFICA:**

Que el servidor público NIETO GOMEZ BYRON ROLANDO-**CHOFER DE VEHICULO LIVIANO** laboró en el cantón Archidona parroquia Sumaku, según solicitud de autorización N° 125-DOP y mediante memorando 015-DOP de fecha 06 de abril del 2023, por una jornada de 19 días continuos, en el cual menciona que la fecha de salida es el 12 de abril del 2023, y según reloj biométrico se registra 12,13,14,15,16,17,18,19,20,21,22,23,24,25,26,27,28,29,30 de abril y del presente año.

Esta certificación se realiza con la información del reloj biométrico portátil N° 16 y la certificación emitida por el PRESIDENTE DEL GADPR-HATUN SUMAKU. ✓

Es todo cuanto puedo certificar en honor a la verdad, el interesado puede hacer uso en lo que estimare conveniente, excepto para trámites judiciales.

Tena, mayo 02 de 2023



Lcda. Zenaida Bosquez A.
SERVIDOR PUBLICO DE APOYO 2



Ing. Verónica Herrera E.
SUBDIRECTORA DE TALENTO HUMANO



CANCELADO 1 4 JUL 2023



Tena, 03 de Mayo de 2023

Yo Ing. **DARÍO JAVIER TINTÍN SALAZAR** – en calidad de **ANALISTA 2** del Gobierno Autónomo Descentralizado Provincial de Napo; en debida y legal forma:

CERTIFICACIÓN

Que, el Señor **NIETO GOMEZ BYRON ROLANDO** con CI: 1500532336; CHOFER DE VEHÍCULO LIVIANO CAMIONETA MAZDA NEI-1034 N° 61, laboró en una jornada de 19 (diecinueve) días continuos conforme al siguiente detalle:

SEMANA	DÍA	FECHA
5 Días	Miércoles a Domingo	12-13-14-15-16 (Abril 2023)
7 Días	Lunes a Domingo	17-18-19-20-21-22-23 (Abril 2023)
7 Días	Lunes a Viernes	24-25-26-27-28-29-30 (Abril 2023)
TOTAL: 19 días continuos		

Actividades Ejecutadas:

- Apertura y lastrado de la vía desde Wáwa Sumaco hasta la cabecera del Río Huataraco. Longitud 1.04 km.
- Limpieza y desbroce de maleza a los laterales de la vía desde Sumaco hasta la cabecera del Río Huataraco. Longitud 1.04 km.

Trabajos realizados en la parroquia Hatun Sumaku, cantón Archidona

Es todo cuanto puedo certificar en honor a la verdad.

CANCELADO 14 JUL 2023

Atentamente,

Ing. Darío Tintín
ANALISTA 2



CERTIFICACION

Yo **ROBERTO LEONEL CARRASCO VILLAVICENCIO** en calidad de feje de grupo del frente de trabajo del Sector Wawa Sumaco Parroquia Hatun Sumaco Canton Archidona; en debida y legal forma

Certifico

QUE el Señor **NIETO GOMEZ BYRON RONALDO** portador de la cedula de ciudadanía N°1500532336 en calidad de **CHOFER DE VEHICULO LIVIANO CAMIONETA MAZDA BT-50 DE PLACAS NEI – 1034 N°-61 DEL GADPN** ha realizado sus funciones a cabalidad en la comunidad Wawa Sumaco de la parroquia Hatun Sumaco, Canton Archidona, provincia de Napo, iniciando su jornada de trabajo desde 12,13,14,15,16,17,18,19,20,21,22,23,24,25,26,27,28,29,30 de abril del 2023 pernoctando en el sector cumpliendo la actividad a él encomendado

Es todo cuanto puedo certificar en honor a la verdad, facultando al interesado hacer uso de este certificado en la forma que más convenga a sus interese excepto para los trámites judiciales

13/05/23

Tena, 02 de mayo de 2023

Roberto Carrasco
SUPERVISOR DE OBRAS

CANCELADO 14 JUL 2023



Apellidos y nombres
MONTEROS DIAZ CARLOS GONZA

Estado ACTIVO **Régimen** RIMPE - NEG POPULAR

Fecha de registro 10/05/2010 **Fecha de act** 14/09/2020

Inicio de actividades 10/05/2010 **Reinicio de a** No registra

Jurisdicción
ZONA 2 / NAPO / ARCHIDONA

Tipo PERSONAS NATURALES **Agente de rei** NO

Domicilio tributario
Ubicación geográfica
Provincia: NAPO **Cantón:** ARCHIDONA P

Dirección
Calle: VÍA A LORETO Número: S/N Refer DE SALUD DE LA COMUNIDAD WAWA SUMACO

Medios de contacto
Email: carlosmonteros1984@gmail.com **Celular:** 0960117735

Actividades económicas
• 155100901 - OTROS SERVICIOS DE ALOJAMIENTOS POR CORTO TIEMPO EN CASAS DE HUÉSPEDES.
• 158100105 - VENTA DE COMIDAS Y BEBIDAS EN FONDAS Y COMEDORES POPULARES, INCLUSO PARA LLEVAR.

Establecimientos
Abiertos 1 **Cerrados** 0

Obligaciones tributarias
• 1011 - DECLARACIÓN DE IMPUESTO A LA RENTA PERSONAS NATURALES

Las obligaciones tributarias reflejadas en este documento están sujetas a cambios. Revise periódicamente sus obligaciones tributarias en www.sri.gob.ec.

Números del RUC anteriores
No registra

Monteros Diaz Carlos Gonzalo RUC: 1707082762001

COMEDOR Y HOSPEDAJE DOÑA CECI **NOTA DE VENTA**
SERIE 001 - 001
000006748

DIRECCIÓN: VÍA A LORETO S/N
TELÉFONO: 0983984638
ARCHIDONA - NAPO - ECUADOR

Contribuyente Negocio Popular - Régimen Rimpe
AUTOR.: 1131173091

SEÑOR: **PYRON NIETO**

DIRECCIÓN: **JENA**

FECHA	DIA	MES	AÑO
	30	04	23

RUC: **1500532336** **GUÍA DE REMISIÓN**

FECHA DE CADUCIDAD: 10 / ABRIL / 2024 ORIGINAL: Adquirente - COPIA: Emisar

CANT.	DETALLE	V. UNIT.	V. TOTAL
18	DESAYUNOS	4,50	81,00
18	ALMUERZOS	4,50	81,00
18	MERIENDAS	4,50	81,00
18	HOSPEDAJE	13,00	234,00
CANCELADO 1 4 JUL 2023			
FORMA DE PAGO: EFECTIVO <input type="checkbox"/> DINERO ELECTRO. <input type="checkbox"/>			
TARJETA DE CRÉDITO Y DÉBITO <input type="checkbox"/> OTROS <input type="checkbox"/>			481,50

PROPIETARIO: *[Firma]* RECIBÍ CONFORME: *[Firma]*

GAVILANEZ MORETA NORMA ELISA "IMPRESA ROBALINO" RUC: 1600251597001
AUTORIZ. 3849 TEL. 2886 476 FECHA IMP. 2023 - 04 - 10 NUM. 6626 - 6825

Apellidos y nombres

MONTEROS DIAZ CARLOS GONZALO

Número RUC

1707082762001



Código de verificación

RGR1681937175523101

Fecha y hora de emisión:

18 de abril de 2023 15:48

Dirección IP:

10.1.2.142

Validez del certificado: El presente certificado es válido de conformidad a lo establecido en la Resolución No. NAC-DGERCGC15-00000217, publicada en el Tercer Suplemento del Registro Oficial 482 del 19 de marzo de 2015, por lo que no requiere sello ni firma por parte de la Administración Tributaria, mismo que lo puede verificar en la página transaccional SRI en línea y/o en la aplicación SRI Móvil.



ORDEN DE MOVILIZACIÓN
(Fuera de la jornada ordinaria de trabajo, en días feriados
y/o fines de semana o que implique el pago de viáticos)

No. 11545

1. IDENTIFICACIÓN DE LA ENTIDAD

Institución GAD PROVINCIAL DE NAPO

RUC 1560000190001

2. DATOS DE EMISIÓN DE LA ORDEN

Ciudad TENA

Fecha de Vigencia Desde 2023-04-12 / Hora 07:00 Hasta 2023-04-16 / Hora 20:00

Motivo CON EL FIN DE MOVILIZAR AL PERSONAL TECNICO DE OO.PP, OPERADORES DE MAQUINARIA PESADA, AYUDANTES DE MAQUINARIA PESADA Y COMBUSTIBLE PARA REALIZAR TRABAJOS DE APERTURA Y LASTRADO DE LA VÍA DESDE WAWA SUMACO HASTA EL RIO HUATARACO, PARROQUIA HATUN SUMACO, CANTON ARCHIDONA.

No. Ocupantes 5

AUTORIZACIÓN

Fecha 2023-04-11

No. Comunicación MEMORANDO No. 1077-2023-DOP

Lugar Origen NAPO - TENA

Lugar Destino TENA - WAWA SUMACO - HUATARACO - HATUN SUMACO - ARCHIDONA

Kilometraje Inicio

Kilometraje Fin

3. DATOS DEL CONDUCTOR / A

Nombres NIETO GOMEZ BYRON ROLANDO

Cargo CHOFER

Número de Cédula / Pasaporte 1500532336

Tipo de Licencia C

CANCELADO 14 JUL 2023

4. CARACTERÍSTICAS DEL VEHÍCULO

Número de Placa NEI1034

Marca / Modelo

CAMIONETA MAZDA BT-50 2.49 4X4 DIESEL

Color CREMA

Número Matrícula

A069967

5. DATOS DEL SOLICITANTE

Nombres ING.MARCO VINCIO LOZANO LOZA

Cargo DIRECTOR DE OBRAS PUBLICAS DEL GADPN

Realizado Por 1500557903

Fecha de Emisión 2023-04-11 16:04



ORDEN DE MOVILIZACIÓN
(Fuera de la jornada ordinaria de trabajo, en días feriados
y/o fines de semana o que implique el pago de viáticos)

No. 11568

1. IDENTIFICACIÓN DE LA ENTIDAD

Institución GAD PROVINCIAL DE NAPO

RUC 1560000190001

2. DATOS DE EMISIÓN DE LA ORDEN

Ciudad TENA

Fecha de Vigencia Desde 2023-04-17 **Hora** 07:00 **Hasta** 2023-04-21 **Hora** 20:00

Motivo CON EL FIN DE MOVILIZAR AL PERSONAL TECNICO DE OO,PP, OPERADORES DE MAQUINARIA PESADA, AYUDANTES DE MAQUINARIA PESADA Y COMBUSTIBLE PARA REALIZAR TRABAJOS DE APERTURA Y LASTRADO DE LA VIA DESDE WAWA SUMACO HASTA EL RIO HUATARACO, PARROQUIA HATUN SUMACO, CANTON ARCHIDONA.

No. Ocupantes 5

AUTORIZACIÓN

Fecha 2023-04-14

No. Comunicación MEMORANDO No. 1077-2023-DOP

Lugar Origen NAPO - TENA

Lugar Destino TENA - WAWA SUMACO - HUATARACO - HATUN SUMACO - ARCHIDONA

Kilometraje Inicio

Kilometraje Fin

3. DATOS DEL CONDUCTOR / A

Nombres NIETO GOMEZ BYRON ROLANDO **Cargo** CHOFER

Número de Cédula / Pasaporte 1500532336 **Tipo de Licencia** C

CANCELADO 14 JUL 2023

4. CARACTERÍSTICAS DEL VEHÍCULO

Número de Placa NEI1034 **Marca / Modelo** CAMIONETA MAZDA BT-50 2.49 4X4 DIESEL

Color CREMA **Número Matrícula** A069967

5. DATOS DEL SOLICITANTE

Nombres ING.MARCO VINCIO LOZANO LOZA **Cargo** DIRECTOR DE OBRAS PUBLICAS DEL GADPN

Realizado Por 1500557903

Fecha de Emisión 2023-04-14 19:51



ORDEN DE MOVILIZACIÓN
(Fuera de la jornada ordinaria de trabajo, en días feriados
y/o fines de semana o que implique el pago de viáticos)

No. 11592

1. IDENTIFICACIÓN DE LA ENTIDAD

Institución GAD PROVINCIAL DE NAPO

RUC 1560000190001

2. DATOS DE EMISIÓN DE LA ORDEN

Ciudad TENA

Fecha de Vigencia Desde 2023-04-22 Hora 07:00 Hasta 2023-04-26 Hora 20:00

Motivo CON EL FIN DE MOVILIZAR AL PERSONAL TECNICO DE OO.PP, OPERADORES DE MAQUINARIA PESADA, AYUDANTES DE MAQUINARIA PESADA Y COMBUSTIBLE PARA REALIZAR TRABAJOS DE APERTURA Y LASTRADO DE LA VÍA DESDE WAWA SUMACO HASTA EL RIO HUATARACO, PARROQUIA HATUN SUMACO, CANTON ARCHIDONA.

No. Ocupantes 5

AUTORIZACIÓN

Fecha 2023-04-21

No. Comunicación MEMORANDO No. 1077-2023-DOP

Lugar Origen NAPO - TENA

Lugar Destino TENA - WAWA SUMACO - HUATARACO - HATUN SUMACO - ARCHIDONA

Kilometraje Inicio

Kilometraje Fin

3. DATOS DEL CONDUCTOR / A

Nombres NIETO GOMEZ BYRON ROLANDO

Cargo CHOFER

Número de Cédula / Pasaporte 1500532336

Tipo de Licencia C

CANCELADO 14 JUL 2023

4. CARACTERÍSTICAS DEL VEHÍCULO

Número de Placa NEI1034

Marca / Modelo CAMIONETA MAZDA BT-50 2.49 4X4 DIESEL

Color CREMA

Número Matrícula A069967

5. DATOS DEL SOLICITANTE

Nombres ING.MARCO VINCIO LOZANO LOZA

Cargo DIRECTOR DE OBRAS PUBLICAS DEL GADPN

Realizado Por 1500557903

Fecha de Emisión 2023-04-21 07:27



ORDEN DE MOVILIZACIÓN
(Fuera de la jornada ordinaria de trabajo, en días feriados
y/o fines de semana o que implique el pago de viáticos)

No. 11619

1. IDENTIFICACIÓN DE LA ENTIDAD

Institución GAD PROVINCIAL DE NAPO

RUC 1560000190001

2. DATOS DE EMISIÓN DE LA ORDEN

Ciudad TENA

Fecha de Vigencia Desde 2023-04-27 / Hora 07:00 Hasta 2023-04-30 / Hora 20:00

Motivo CON EL FIN DE MOVILIZAR AL PERSONAL TECNICO DE OO.PP, OPERADORES DE MAQUINARIA PESADA, AYUDANTES DE MAQUINARIA PESADA Y COMBUSTIBLE PARA REALIZAR TRABAJOS DE APERTURA Y LASTRADO DE LA VIA DESDE WAWA SUMACO HASTA EL RIO HUATARACO, PARROQUIA HATUN SUMACO CANTON ARCHIDONA.

No. Ocupantes 5

AUTORIZACIÓN

Fecha 2023-04-25

No. Comunicación MEMORANDO No. 1077-2023-DOP

Lugar Origen NAPO - TENA

Lugar Destino TENA - WAWA SUMACO - HUATARACO - HATUN SUMACO - ARCHIDONA

Kilometraje Inicio

Kilometraje Fin

3. DATOS DEL CONDUCTOR / A

Nombres NIETO GOMEZ BYRON ROLANDO ✓ Cargo CHOFER

Número de Cédula / Pasaporte 1500532336 Tipo de Licencia C

4. CARACTERÍSTICAS DEL VEHÍCULO

Número de Placa NEI1034 Marca / Modelo CAMIONETA MAZDA BT-50 2.49 4X4 DIESEL

Color CREMA Número Matrícula A069967

5. DATOS DEL SOLICITANTE

Nombres ING. MARCO VINCIO LOZANO LOZA Cargo DIRECTOR DE OBRAS PUBLICAS DEL GADPN

CANCELADO 14 JUL 2023

Realizado Por 1500557903

Fecha de Emisión 2023-04-25 16:01

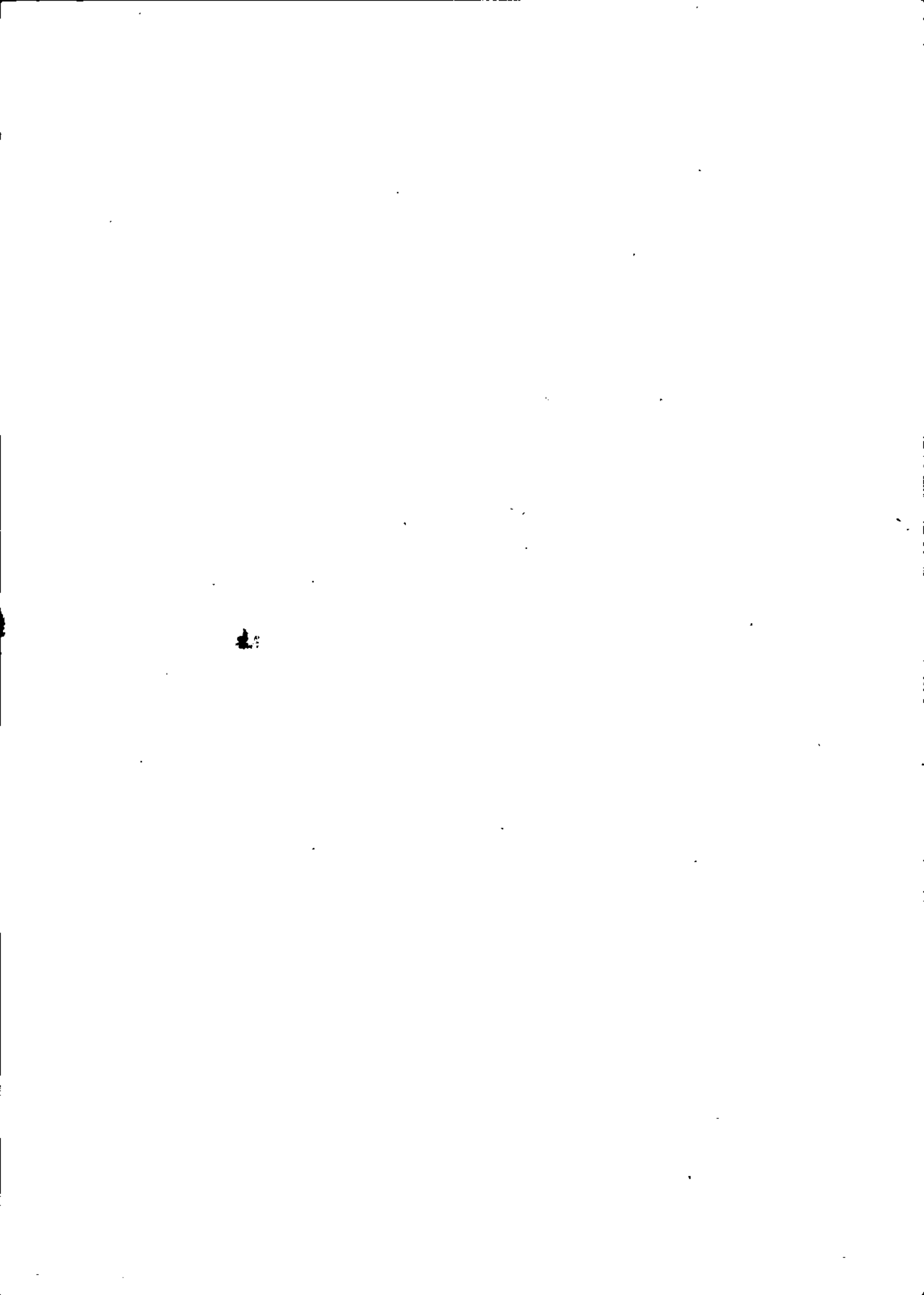



INFORME TÉCNICO RASTREO SATELITAL CAMIONETA NEI-1034

1. ANTECEDENTES Y JUSTIFICACIÓN:

Constatación de rastreo satelital de CAMIONETA NEI-1034 de los días del 12/04/2023 al 30/04/2023.

2. OBJETIVO GENERAL: Realizar el informe de rastreo satelital de CAMIONETA NEI-1034 de los días del 12/04/2023 al 30/04/2023.

3. DESARROLLO:

RASTREO SATELITAL CAMIONETA NEI-1034

FECHA	INICIA EN:	TERMINA EN:	DURACION
12/04/2023 00:19:08	ESTACIONADO	Borbua, San Pedro de Alpayacu, Tena, Napo, 150101, Ecuador	8 Hora(s) 0 minuto(s)
12/04/2023 08:19:18	Borbua, San Pedro de Alpayacu, Tena, Napo, 150101, Ecuador	Borbua, San Pedro de Alpayacu, Tena, Napo, 150101, Ecuador	1 minuto(s)
12/04/2023 08:20:51	ESTACIONADO	Borbua, San Pedro de Alpayacu, Tena, Napo, 150101, Ecuador	7 minuto(s)
12/04/2023 08:28:45	Borbua, San Pedro de Alpayacu, Tena, Napo, 150101, Ecuador	Troncal Amazónica, Puerto Napo, Tena, Napo, 101101, Ecuador	3 minuto(s)
12/04/2023 08:32:21	ESTACIONADO	Troncal Amazónica, Puerto Napo, Tena, Napo, 101101, Ecuador	33 minuto(s)
12/04/2023 09:06:09	Troncal Amazónica, Puerto Napo, Tena, Napo, 101101, Ecuador	Pablo Villaroel, Barrio Amazonas, Dos Ríos, Tena, Napo, 150102, Ecuador	7 minuto(s)
12/04/2023 09:13:33	ESTACIONADO	Pablo Villaroel, Barrio Amazonas, Dos Ríos, Tena, Napo, 150102, Ecuador	30 minuto(s)
12/04/2023 09:44:03	Pablo Villaroel, Barrio Amazonas, Dos Ríos, Tena, Napo, 150102, Ecuador	Áquiles Oñate, Borbua, San Pedro de Alpayacu, Tena, Napo, 150101, Ecuador	9 minuto(s)
12/04/2023 09:53:24	ESTACIONADO	Áquiles Oñate, Borbua, San Pedro de Alpayacu, Tena, Napo, 150101, Ecuador	10 minuto(s)
12/04/2023 10:04:06	Áquiles Oñate, Borbua, San Pedro de Alpayacu, Tena, Napo, 150101, Ecuador	Gabriel Espinoza, Borbua, San Pedro de Alpayacu, Tena, Napo, 150101, Ecuador	1 minuto(s)
12/04/2023 10:05:27	ESTACIONADO	Gabriel Espinoza, Borbua, San Pedro de Alpayacu, Tena, Napo, 150101, Ecuador	5 minuto(s)

CANCELADO 14 JUL 2023



12/04/2023 10:11:18	Gabriel Espinoza, Borbua, San Pedro de Alpayacu, Tena, Napo, 150101, Ecuador	Borbua, San Pedro de Alpayacu, Tena, Napo, 150101, Ecuador	1 minuto(s)
12/04/2023 10:13:12	ESTACIONADO	Borbua, San Pedro de Alpayacu, Tena, Napo, 150101, Ecuador	21 minuto(s)
12/04/2023 10:35:09	Borbua, San Pedro de Alpayacu, Tena, Napo, 150101, Ecuador	Avenida Pano, San Jorge, Dos Ríos, Tena, Napo, 1515, Ecuador	5 minuto(s)
12/04/2023 10:40:30	ESTACIONADO	Avenida Pano, San Jorge, Dos Ríos, Tena, Napo, 1515, Ecuador	6 minuto(s)
12/04/2023 10:47:00	Avenida Pano, San Jorge, Dos Ríos, Tena, Napo, 1515, Ecuador	12 de Febrero, Borbua, Dos Ríos, Tena, Napo, 150150, Ecuador	1 minuto(s)
12/04/2023 10:48:20	ESTACIONADO	12 de Febrero, Borbua, Dos Ríos, Tena, Napo, 150150, Ecuador	7 minuto(s)
12/04/2023 10:55:44	12 de Febrero, Borbua, Dos Ríos, Tena, Napo, 150150, Ecuador	Avenida Napo (AV-11), Santa Elena, Archidona, Napo, 150350, Ecuador	20 minuto(s)
12/04/2023 11:15:50	ESTACIONADO	Avenida Napo (AV-11), Santa Elena, Archidona, Napo, 150350, Ecuador	30 minuto(s)
12/04/2023 11:46:39	Avenida Napo (AV-11), Santa Elena, Archidona, Napo, 150350, Ecuador	Via Narupa Loreto, Cotundo, Archidona, Napo, Ecuador	1 Hora(s) 24 minuto(s)
12/04/2023 13:11:09	ESTACIONADO	Via Narupa Loreto, Cotundo, Archidona, Napo, Ecuador	13 minuto(s)
12/04/2023 13:24:30	Via Narupa Loreto, Cotundo, Archidona, Napo, Ecuador	Via Narupa Loreto, Cotundo, Archidona, Napo, Ecuador	menos de un minuto
12/04/2023 13:25:22	ESTACIONADO	Via Narupa Loreto, Cotundo, Archidona, Napo, Ecuador	39 minuto(s)
12/04/2023 14:05:16	Via Narupa Loreto, Cotundo, Archidona, Napo, Ecuador	Via Narupa Loreto, Cotundo, Archidona, Napo, Ecuador	2 minuto(s)
12/04/2023 14:07:19	ESTACIONADO	Via Narupa Loreto, Cotundo, Archidona, Napo, Ecuador	26 minuto(s)

CANCELADO 1 4 JUL 2023



12/04/2023 14:33:55	Via Narupa Loreto, Cotundo, Archidona, Napo, Ecuador	Via Narupa Loreto, Cotundo, Archidona, Napo, Ecuador	14 minuto(s)
12/04/2023 14:48:44	ESTACIONADO	Via Narupa Loreto, Cotundo, Archidona, Napo, Ecuador	43 minuto(s)
12/04/2023 15:32:14	Via Narupa Loreto, Cotundo, Archidona, Napo, Ecuador	Via Narupa Loreto, Cotundo, Archidona, Napo, Ecuador	17 minuto(s)
12/04/2023 15:49:31	ESTACIONADO	Via Narupa Loreto, Cotundo, Archidona, Napo, Ecuador	1 Hora(s) 52 minuto(s)
12/04/2023 17:41:34	Via Narupa Loreto, Cotundo, Archidona, Napo, Ecuador	Via Narupa Loreto, Cotundo, Archidona, Napo, Ecuador	8 minuto(s)
12/04/2023 17:50:04	ESTACIONADO	Via Narupa Loreto, Cotundo, Archidona, Napo, Ecuador	60 minuto(s)
12/04/2023 18:50:22	Via Narupa Loreto, Cotundo, Archidona, Napo, Ecuador	Via Narupa Loreto, Cotundo, Archidona, Napo, Ecuador	1 minuto(s)
12/04/2023 18:52:04	ESTACIONADO	Via Narupa Loreto, Cotundo, Archidona, Napo, Ecuador	30 minuto(s)
12/04/2023 19:22:22	Via Narupa Loreto, Cotundo, Archidona, Napo, Ecuador	Via Narupa Loreto, Cotundo, Archidona, Napo, Ecuador	1 minuto(s)
12/04/2023 19:24:13	ESTACIONADO	Via Narupa Loreto, Cotundo, Archidona, Napo, Ecuador	44 minuto(s)
12/04/2023 20:08:40	Via Narupa Loreto, Cotundo, Archidona, Napo, Ecuador	Via Narupa Loreto, Cotundo, Archidona, Napo, Ecuador	2 minuto(s)
12/04/2023 20:10:56	ESTACIONADO	Via Narupa Loreto, Cotundo, Archidona, Napo, Ecuador	11 Hora(s) 13 minuto(s)
13/04/2023 07:24:22	Via Narupa Loreto, Cotundo, Archidona, Napo, Ecuador	Via Narupa Loreto, Cotundo, Archidona, Napo, Ecuador	3 minuto(s)
13/04/2023 07:27:34	ESTACIONADO	Via Narupa Loreto, Cotundo, Archidona, Napo, Ecuador	25 minuto(s)
13/04/2023 07:53:13	Via Narupa Loreto, Cotundo, Archidona, Napo, Ecuador	Via Narupa Loreto, Cotundo, Archidona, Napo, Ecuador	3 minuto(s)

✓ (1)

CANCELADO 14 JUL 2023



13/04/2023 07:56:13	ESTACIONADO	Via Narupa Loreto, Cotundo, Archidona, Napo, Ecuador	38 minuto(s)
13/04/2023 08:35:33	ESTACIONADO	Via Narupa Loreto, Cotundo, Archidona, Napo, Ecuador	5 minuto(s)
13/04/2023 08:40:33	Via Narupa Loreto, Cotundo, Archidona, Napo, Ecuador	Via Narupa Loreto, Cotundo, Archidona, Napo, Ecuador	23 minuto(s)
13/04/2023 09:04:30	ESTACIONADO	Via Narupa Loreto, Cotundo, Archidona, Napo, Ecuador	10 minuto(s)
13/04/2023 09:14:42	Via Narupa Loreto, Cotundo, Archidona, Napo, Ecuador	Avenida Rafael Andrade Chacón, Loreto, Orellana, Ecuador	46 minuto(s)
13/04/2023 10:01:30	ESTACIONADO	Avenida Rafael Andrade Chacón, Loreto, Orellana, Ecuador	43 minuto(s)
13/04/2023 10:45:00	Avenida Rafael Andrade Chacón, Loreto, Orellana, Ecuador	Avenida Rafael Andrade Chacón, Loreto, Orellana, Ecuador	menos de un minuto
13/04/2023 10:45:57	ESTACIONADO	Avenida Rafael Andrade Chacón, Loreto, Orellana, Ecuador	6 minuto(s)
13/04/2023 10:51:57	Avenida Rafael Andrade Chacón, Loreto, Orellana, Ecuador	J. Leiva, Loreto, Orellana, Ecuador	4 minuto(s)
13/04/2023 10:55:57	ESTACIONADO	J. Leiva, Loreto, Orellana, Ecuador	9 minuto(s)
13/04/2023 11:04:57	J. Leiva, Loreto, Orellana, Ecuador	Via Narupa Loreto, Cotundo, Archidona, Napo, Ecuador	57 minuto(s)
13/04/2023 12:02:46	ESTACIONADO	Via Narupa Loreto, Cotundo, Archidona, Napo, Ecuador	47 minuto(s)
13/04/2023 12:49:52	Via Narupa Loreto, Cotundo, Archidona, Napo, Ecuador	Via Narupa Loreto, Cotundo, Archidona, Napo, Ecuador	3 minuto(s)
13/04/2023 12:52:52	ESTACIONADO	Via Narupa Loreto, Cotundo, Archidona, Napo, Ecuador	8 minuto(s)
13/04/2023 13:01:03	Via Narupa Loreto, Cotundo, Archidona, Napo, Ecuador	Wawa Sumaco, Cotundo, Archidona, Napo, Ecuador	8 minuto(s)

CANCELADO 14 JUL 2023



13/04/2023 13:09:03	ESTACIONADO	Wawa Sumaco, Cotundo, Archidona, Napo, Ecuador	22 minuto(s)
13/04/2023 13:31:18	Wawa Sumaco, Cotundo, Archidona, Napo, Ecuador	Wawa Sumaco, Cotundo, Archidona, Napo, Ecuador	menos de un minuto
13/04/2023 13:31:36	ESTACIONADO	Wawa Sumaco, Cotundo, Archidona, Napo, Ecuador	13 minuto(s)
13/04/2023 13:44:48	Wawa Sumaco, Cotundo, Archidona, Napo, Ecuador	Via Narupa Loreto, Cotundo, Archidona, Napo, Ecuador	4 minuto(s)
13/04/2023 13:49:46	ESTACIONADO	Via Narupa Loreto, Cotundo, Archidona, Napo, Ecuador	9 minuto(s)
13/04/2023 13:59:40	Via Narupa Loreto, Cotundo, Archidona, Napo, Ecuador	Via Narupa Loreto, Cotundo, Archidona, Napo, Ecuador	5 minuto(s)
13/04/2023 14:05:04	ESTACIONADO	Via Narupa Loreto, Cotundo, Archidona, Napo, Ecuador	23 minuto(s)
13/04/2023 14:28:58	Via Narupa Loreto, Cotundo, Archidona, Napo, Ecuador	Via Narupa Loreto, Cotundo, Archidona, Napo, Ecuador	4 minuto(s)
13/04/2023 14:33:16	ESTACIONADO	Via Narupa Loreto, Cotundo, Archidona, Napo, Ecuador	56 minuto(s)
13/04/2023 15:29:28	Via Narupa Loreto, Cotundo, Archidona, Napo, Ecuador	Via Narupa Loreto, Cotundo, Archidona, Napo, Ecuador	3 minuto(s)
13/04/2023 15:32:40	ESTACIONADO	Via Narupa Loreto, Cotundo, Archidona, Napo, Ecuador	52 minuto(s)
13/04/2023 16:24:46	Via Narupa Loreto, Cotundo, Archidona, Napo, Ecuador	Via Narupa Loreto, Cotundo, Archidona, Napo, Ecuador	6 minuto(s)
13/04/2023 16:30:46	ESTACIONADO	Via Narupa Loreto, Cotundo, Archidona, Napo, Ecuador	33 minuto(s)
13/04/2023 17:04:28	Via Narupa Loreto, Cotundo, Archidona, Napo, Ecuador	Via Narupa Loreto, Cotundo, Archidona, Napo, Ecuador	4 minuto(s)

CANCELADO 1 4 JUL 2023



13/04/2023 17:09:01	ESTACIONADO	Via Narupa Loreto, Cotundo, Archidona, Napo, Ecuador	22 minuto(s)
13/04/2023 17:31:34	Via Narupa Loreto, Cotundo, Archidona, Napo, Ecuador	Via Narupa Loreto, Cotundo, Archidona, Napo, Ecuador	3 minuto(s)
13/04/2023 17:35:01	ESTACIONADO	Via Narupa Loreto, Cotundo, Archidona, Napo, Ecuador	27 minuto(s)
13/04/2023 18:02:49	Via Narupa Loreto, Cotundo, Archidona, Napo, Ecuador	Via Narupa Loreto, Cotundo, Archidona, Napo, Ecuador	3 minuto(s)
13/04/2023 18:06:41	ESTACIONADO	Via Narupa Loreto, Cotundo, Archidona, Napo, Ecuador	1 Hora(s) 7 minuto(s)
13/04/2023 19:13:54	Via Narupa Loreto, Cotundo, Archidona, Napo, Ecuador	Via Narupa Loreto, Cotundo, Archidona, Napo, Ecuador	2 minuto(s)
13/04/2023 19:16:06	ESTACIONADO	Via Narupa Loreto, Cotundo, Archidona, Napo, Ecuador	11 Hora(s) 32 minuto(s)
14/04/2023 06:48:22	Via Narupa Loreto, Cotundo, Archidona, Napo, Ecuador	Via Narupa Loreto, Cotundo, Archidona, Napo, Ecuador	2 minuto(s)
14/04/2023 06:50:22	ESTACIONADO	Via Narupa Loreto, Cotundo, Archidona, Napo, Ecuador	23 minuto(s)
14/04/2023 07:14:13	Via Narupa Loreto, Cotundo, Archidona, Napo, Ecuador	Via Narupa Loreto, Cotundo, Archidona, Napo, Ecuador	22 minuto(s)
14/04/2023 07:36:34	ESTACIONADO	Via Narupa Loreto, Cotundo, Archidona, Napo, Ecuador	16 minuto(s)
14/04/2023 07:53:31	Via Narupa Loreto, Cotundo, Archidona, Napo, Ecuador	Via Narupa Loreto, Cotundo, Archidona, Napo, Ecuador	10 minuto(s)
14/04/2023 08:03:54	ESTACIONADO	Via Narupa Loreto, Cotundo, Archidona, Napo, Ecuador	12 minuto(s)
14/04/2023 08:16:48	Via Narupa Loreto, Cotundo, Archidona, Napo, Ecuador	Via Narupa Loreto, Cotundo, Archidona, Napo, Ecuador	20 minuto(s)
14/04/2023 08:37:30	ESTACIONADO	Via Narupa Loreto, Cotundo, Archidona, Napo, Ecuador	5 minuto(s)
14/04/2023 08:43:03	Via Narupa Loreto, Cotundo, Archidona, Napo, Ecuador	Via Narupa Loreto, Cotundo, Archidona, Napo, Ecuador	2 minuto(s)
14/04/2023 08:45:33	ESTACIONADO	Via Narupa Loreto, Cotundo, Archidona, Napo, Ecuador	14 minuto(s)

↓ (2)

CANCELADO 1 A JUL 2023



14/04/2023 08:59:33	Via Narupa Loreto, Cotundo, Archidona, Napo, Ecuador	T-16, Santa Elena, Archidona, Napo, 150350, Ecuador	1 Hora(s) 29 minuto(s)
14/04/2023 10:28:52	ESTACIONADO	T-16, Santa Elena, Archidona, Napo, 150350, Ecuador	19 minuto(s)
14/04/2023 10:48:44	T-16, Santa Elena, Archidona, Napo, 150350, Ecuador	Calle-11B, Santa Elena, Archidona, Napo, 150350, Ecuador	1 minuto(s)
14/04/2023 10:50:11	ESTACIONADO	Calle-11B, Santa Elena, Archidona, Napo, 150350, Ecuador	13 minuto(s)
14/04/2023 11:03:47	Calle-11B, Santa Elena, Archidona, Napo, 150350, Ecuador	Borbuja, San Pedro de Alpayacu, Tena, Napo, 150101, Ecuador	16 minuto(s)
14/04/2023 11:20:29	ESTACIONADO	Borbuja, San Pedro de Alpayacu, Tena, Napo, 150101, Ecuador	37 minuto(s)
14/04/2023 11:58:10	Borbuja, San Pedro de Alpayacu, Tena, Napo, 150101, Ecuador	Troncal Amazónica, Nuevo Amanecer, Archidona, Napo, 150350, Ecuador	27 minuto(s)
14/04/2023 12:26:04	ESTACIONADO	Troncal Amazónica, Nuevo Amanecer, Archidona, Napo, 150350, Ecuador	31 minuto(s)
14/04/2023 12:57:49	Troncal Amazónica, Nuevo Amanecer, Archidona, Napo, 150350, Ecuador	Via Narupa Loreto, Cotundo, Archidona, Napo, Ecuador	1 Hora(s) 37 minuto(s)
14/04/2023 14:35:42	ESTACIONADO	Via Narupa Loreto, Cotundo, Archidona, Napo, Ecuador	8 minuto(s)
14/04/2023 14:44:39	Via Narupa Loreto, Cotundo, Archidona, Napo, Ecuador	Via Narupa Loreto, Cotundo, Archidona, Napo, Ecuador	4 minuto(s)
14/04/2023 14:48:39	ESTACIONADO	Via Narupa Loreto, Cotundo, Archidona, Napo, Ecuador	53 minuto(s)
14/04/2023 15:42:24	Via Narupa Loreto, Cotundo, Archidona, Napo, Ecuador	Via Narupa Loreto, Cotundo, Archidona, Napo, Ecuador	3 minuto(s)
14/04/2023 15:46:16	ESTACIONADO	Via Narupa Loreto, Cotundo, Archidona, Napo, Ecuador	34 minuto(s)
14/04/2023 16:20:16	Via Narupa Loreto, Cotundo, Archidona, Napo, Ecuador	Via Narupa Loreto, Cotundo, Archidona, Napo, Ecuador	4 minuto(s)

CANCELADO 14 JUL 2023



14/04/2023 16:24:22	ESTACIONADO	Via Narupa Loreto, Cotundo, Archidona, Napo, Ecuador	2 Hora(s) 8 minuto(s)
14/04/2023 18:32:25	Via Narupa Loreto, Cotundo, Archidona, Napo, Ecuador	Via Narupa Loreto, Cotundo, Archidona, Napo, Ecuador	7 minuto(s)
14/04/2023 18:40:19	ESTACIONADO	Via Narupa Loreto, Cotundo, Archidona, Napo, Ecuador	29 minuto(s)
14/04/2023 19:09:22	Via Narupa Loreto, Cotundo, Archidona, Napo, Ecuador	Via Narupa Loreto, Cotundo, Archidona, Napo, Ecuador	16 minuto(s)
14/04/2023 19:26:19	ESTACIONADO	Via Narupa Loreto, Cotundo, Archidona, Napo, Ecuador	37 minuto(s)
14/04/2023 20:04:08	Via Narupa Loreto, Cotundo, Archidona, Napo, Ecuador	Via Narupa Loreto, Cotundo, Archidona, Napo, Ecuador	7 minuto(s)
14/04/2023 20:12:05	ESTACIONADO	Via Narupa Loreto, Cotundo, Archidona, Napo, Ecuador	52 minuto(s)
14/04/2023 21:04:56	Via Narupa Loreto, Cotundo, Archidona, Napo, Ecuador	Via Narupa Loreto, Cotundo, Archidona, Napo, Ecuador	6 minuto(s)
14/04/2023 21:11:41	ESTACIONADO	Via Narupa Loreto, Cotundo, Archidona, Napo, Ecuador	9 Hora(s) 34 minuto(s)
15/04/2023 06:46:29	Via Narupa Loreto, Cotundo, Archidona, Napo, Ecuador	Via Narupa Loreto, Cotundo, Archidona, Napo, Ecuador	2 minuto(s)
15/04/2023 06:48:29	ESTACIONADO	Via Narupa Loreto, Cotundo, Archidona, Napo, Ecuador	9 minuto(s)
15/04/2023 06:58:26	Via Narupa Loreto, Cotundo, Archidona, Napo, Ecuador	Via Narupa Loreto, Cotundo, Archidona, Napo, Ecuador	4 minuto(s)
15/04/2023 07:02:32	ESTACIONADO	Via Narupa Loreto, Cotundo, Archidona, Napo, Ecuador	10 minuto(s)
15/04/2023 07:12:38	Via Narupa Loreto, Cotundo, Archidona, Napo, Ecuador	Calle 9, Santa Elena, Archidona, Napo, 150350, Ecuador	1 Hora(s) 19 minuto(s)
15/04/2023 08:32:20	ESTACIONADO	Calle 9, Santa Elena, Archidona, Napo, 150350, Ecuador	10 minuto(s)
15/04/2023 08:42:44	Calle 9, Santa Elena, Archidona, Napo, 150350, Ecuador	Borbua, San Pedro de Alpayacu, Tena, Napo, 150101, Ecuador	20 minuto(s)

↓ (3)



15/04/2023 09:03:35	ESTACIONADO	Borbua, San Pedro de Alpayacu, Tena, Napo, 150101, Ecuador	5 minuto(s)
15/04/2023 09:08:37	Borbua, San Pedro de Alpayacu, Tena, Napo, 150101, Ecuador	Avenida Napo (AV-11), Santa Elena, Archidona, Napo, 150350, Ecuador	17 minuto(s)
15/04/2023 09:26:34	ESTACIONADO	Avenida Napo (AV-11), Santa Elena, Archidona, Napo, 150350, Ecuador	9 minuto(s)
15/04/2023 09:36:04	Avenida Napo (AV-11), Santa Elena, Archidona, Napo, 150350, Ecuador	Troncal Amazónica, Sonte, Tena, Napo, 150350, Ecuador	1 minuto(s)
15/04/2023 09:37:04	ESTACIONADO	Troncal Amazónica, Sonte, Tena, Napo, 150350, Ecuador	11 minuto(s)
15/04/2023 09:48:16	Troncal Amazónica, Sonte, Tena, Napo, 150350, Ecuador	Via Narupa Loreto, Cotundo, Archidona, Napo, Ecuador	1 Hora(s) 26 minuto(s)
15/04/2023 11:15:04	ESTACIONADO	Via Narupa Loreto, Cotundo, Archidona, Napo, Ecuador	36 minuto(s)
15/04/2023 11:51:47	Via Narupa Loreto, Cotundo, Archidona, Napo, Ecuador	Via Narupa Loreto, Cotundo, Archidona, Napo, Ecuador	2 minuto(s)
15/04/2023 11:54:35	ESTACIONADO	Via Narupa Loreto, Cotundo, Archidona, Napo, Ecuador	18 minuto(s)
15/04/2023 12:12:59	Via Narupa Loreto, Cotundo, Archidona, Napo, Ecuador	Via Narupa Loreto, Cotundo, Archidona, Napo, Ecuador	1 minuto(s)
15/04/2023 12:14:44	ESTACIONADO	Via Narupa Loreto, Cotundo, Archidona, Napo, Ecuador	11 minuto(s)
15/04/2023 12:26:02	Via Narupa Loreto, Cotundo, Archidona, Napo, Ecuador	Via Narupa Loreto, Cotundo, Archidona, Napo, Ecuador	menos de un minuto
15/04/2023 12:26:29	ESTACIONADO	Via Narupa Loreto, Cotundo, Archidona, Napo, Ecuador	1 Hora(s) 12 minuto(s)
15/04/2023 13:39:05	Via Narupa Loreto, Cotundo, Archidona, Napo, Ecuador	Via Narupa Loreto, Cotundo, Archidona, Napo, Ecuador	3 minuto(s)
15/04/2023 13:42:36	ESTACIONADO	Via Narupa Loreto, Cotundo, Archidona, Napo, Ecuador	24 minuto(s)



15/04/2023 14:07:27	Via Narupa Loreto, Cotundo, Archidona, Napo, Ecuador	Via Narupa Loreto, Cotundo, Archidona, Napo, Ecuador	18 minuto(s)
15/04/2023 14:25:54	ESTACIONADO	Via Narupa Loreto, Cotundo, Archidona, Napo, Ecuador	21 minuto(s)
15/04/2023 14:47:15	Via Narupa Loreto, Cotundo, Archidona, Napo, Ecuador	Via Narupa Loreto, Cotundo, Archidona, Napo, Ecuador	3 minuto(s)
15/04/2023 14:51:12	ESTACIONADO	Via Narupa Loreto, Cotundo, Archidona, Napo, Ecuador	1 Hora(s) 23 minuto(s)
15/04/2023 16:14:30	Via Narupa Loreto, Cotundo, Archidona, Napo, Ecuador	Via Narupa Loreto, Cotundo, Archidona, Napo, Ecuador	9 minuto(s)
15/04/2023 16:24:27	ESTACIONADO	Via Narupa Loreto, Cotundo, Archidona, Napo, Ecuador	7 minuto(s)
15/04/2023 16:31:54	Via Narupa Loreto, Cotundo, Archidona, Napo, Ecuador	Via Narupa Loreto, Cotundo, Archidona, Napo, Ecuador	6 minuto(s)
15/04/2023 16:38:30	ESTACIONADO	Via Narupa Loreto, Cotundo, Archidona, Napo, Ecuador	54 minuto(s)
15/04/2023 17:33:05	Via Narupa Loreto, Cotundo, Archidona, Napo, Ecuador	Via Narupa Loreto, Cotundo, Archidona, Napo, Ecuador	17 minuto(s)
15/04/2023 17:50:26	ESTACIONADO	Via Narupa Loreto, Cotundo, Archidona, Napo, Ecuador	45 minuto(s)
15/04/2023 18:36:23	Via Narupa Loreto, Cotundo, Archidona, Napo, Ecuador	Via Narupa Loreto, Cotundo, Archidona, Napo, Ecuador	1 minuto(s)
15/04/2023 18:38:04	ESTACIONADO	Via Narupa Loreto, Cotundo, Archidona, Napo, Ecuador	11 Hora(s) 39 minuto(s)
16/04/2023 06:17:24	Via Narupa Loreto, Cotundo, Archidona, Napo, Ecuador	Via Narupa Loreto, Cotundo, Archidona, Napo, Ecuador	2 minuto(s)
16/04/2023 06:19:24	ESTACIONADO	Via Narupa Loreto, Cotundo, Archidona, Napo, Ecuador	21 minuto(s)
16/04/2023 06:41:21	Via Narupa Loreto, Cotundo, Archidona, Napo, Ecuador	Wawa Sumaco, Cotundo, Archidona, Napo, Ecuador	10 minuto(s)

✓ (4)



16/04/2023 06:52:12	ESTACIONADO	Wawa Sumaco, Cotundo, Archidona, Napo, Ecuador	18 minuto(s)
16/04/2023 07:11:00	Wawa Sumaco, Cotundo, Archidona, Napo, Ecuador	Via Narupa Loreto, Cotundo, Archidona, Napo, Ecuador	10 minuto(s)
16/04/2023 07:21:12	ESTACIONADO	Via Narupa Loreto, Cotundo, Archidona, Napo, Ecuador	12 minuto(s)
16/04/2023 07:33:52	Via Narupa Loreto, Cotundo, Archidona, Napo, Ecuador	Via Narupa Loreto, Cotundo, Archidona, Napo, Ecuador	1 minuto(s)
16/04/2023 07:35:31	ESTACIONADO	Via Narupa Loreto, Cotundo, Archidona, Napo, Ecuador	22 minuto(s)
16/04/2023 07:57:52	Via Narupa Loreto, Cotundo, Archidona, Napo, Ecuador	Via Narupa Loreto, Cotundo, Archidona, Napo, Ecuador	5 minuto(s)
16/04/2023 08:02:57	ESTACIONADO	Via Narupa Loreto, Cotundo, Archidona, Napo, Ecuador	59 minuto(s)
16/04/2023 09:02:22	Via Narupa Loreto, Cotundo, Archidona, Napo, Ecuador	Via Narupa Loreto, Cotundo, Archidona, Napo, Ecuador	22 minuto(s)
16/04/2023 09:24:35	ESTACIONADO	Via Narupa Loreto, Cotundo, Archidona, Napo, Ecuador	29 minuto(s)
16/04/2023 09:54:29	Via Narupa Loreto, Cotundo, Archidona, Napo, Ecuador	Via Narupa Loreto, Cotundo, Archidona, Napo, Ecuador	14 minuto(s)
16/04/2023 10:08:30	ESTACIONADO	Via Narupa Loreto, Cotundo, Archidona, Napo, Ecuador	36 minuto(s)
16/04/2023 10:44:33	Via Narupa Loreto, Cotundo, Archidona, Napo, Ecuador	Wawa Sumaco, Cotundo, Archidona, Napo, Ecuador	8 minuto(s)
16/04/2023 10:53:09	ESTACIONADO	Wawa Sumaco, Cotundo, Archidona, Napo, Ecuador	6 minuto(s)
16/04/2023 10:59:57	Wawa Sumaco, Cotundo, Archidona, Napo, Ecuador	Via Narupa Loreto, Cotundo, Archidona, Napo, Ecuador	13 minuto(s)
16/04/2023 11:13:02	ESTACIONADO	Via Narupa Loreto, Cotundo, Archidona, Napo, Ecuador	32 minuto(s)
16/04/2023 11:45:59	Via Narupa Loreto, Cotundo, Archidona, Napo, Ecuador	Wawa Sumaco, Cotundo, Archidona, Napo, Ecuador	15 minuto(s)
16/04/2023 12:01:05	ESTACIONADO	Wawa Sumaco, Cotundo, Archidona, Napo, Ecuador	9 minuto(s)



16/04/2023 12:10:41	Wawa Sumaco, Cotundo, Archidona, Napo, Ecuador	Via Narupa Loreto, Cotundo, Archidona, Napo, Ecuador	6 minuto(s)
16/04/2023 12:17:14	ESTACIONADO	Via Narupa Loreto, Cotundo, Archidona, Napo, Ecuador	26 minuto(s)
16/04/2023 12:44:13	Via Narupa Loreto, Cotundo, Archidona, Napo, Ecuador	Via Narupa Loreto, Cotundo, Archidona, Napo, Ecuador	2 minuto(s)
16/04/2023 12:47:10	ESTACIONADO	Via Narupa Loreto, Cotundo, Archidona, Napo, Ecuador	1 Hora(s) 25 minuto(s)
16/04/2023 14:12:54	Via Narupa Loreto, Cotundo, Archidona, Napo, Ecuador	Via Narupa Loreto, Cotundo, Archidona, Napo, Ecuador	2 minuto(s)
17/04/2023 06:25:13	Via Narupa Loreto, Cotundo, Archidona, Napo, Ecuador	Via Narupa Loreto, Cotundo, Archidona, Napo, Ecuador	2 minuto(s)
17/04/2023 06:27:13	ESTACIONADO	Via Narupa Loreto, Cotundo, Archidona, Napo, Ecuador	22 minuto(s)
17/04/2023 06:50:10	Via Narupa Loreto, Cotundo, Archidona, Napo, Ecuador	Via Narupa Loreto, Cotundo, Archidona, Napo, Ecuador	5 minuto(s)
17/04/2023 06:55:13	ESTACIONADO	Via Narupa Loreto, Cotundo, Archidona, Napo, Ecuador	16 minuto(s)
17/04/2023 07:11:40	Via Narupa Loreto, Cotundo, Archidona, Napo, Ecuador	Wawa Sumaco, Cotundo, Archidona, Napo, Ecuador	10 minuto(s)
17/04/2023 07:22:34	ESTACIONADO	Wawa Sumaco, Cotundo, Archidona, Napo, Ecuador	31 minuto(s)
17/04/2023 07:53:50	Wawa Sumaco, Cotundo, Archidona, Napo, Ecuador	Via Narupa Loreto, Cotundo, Archidona, Napo, Ecuador	9 minuto(s)
17/04/2023 08:03:47	ESTACIONADO	Via Narupa Loreto, Cotundo, Archidona, Napo, Ecuador	20 minuto(s)
17/04/2023 08:23:56	Via Narupa Loreto, Cotundo, Archidona, Napo, Ecuador	Via Narupa Loreto, Cotundo, Archidona, Napo, Ecuador	7 minuto(s)
17/04/2023 08:31:10	ESTACIONADO	Via Narupa Loreto, Cotundo, Archidona, Napo, Ecuador	20 minuto(s)
17/04/2023 08:51:37	Via Narupa Loreto, Cotundo, Archidona, Napo, Ecuador	Via Narupa Loreto, Cotundo, Archidona, Napo, Ecuador	2 minuto(s)
17/04/2023 08:54:25	ESTACIONADO	Via Narupa Loreto, Cotundo, Archidona, Napo, Ecuador	9 minuto(s)



17/04/2023 09:03:43	Via Narupa Loreto, Cotundo, Archidona, Napo, Ecuador	Via Narupa Loreto, Cotundo, Archidona, Napo, Ecuador	menos de un minuto
17/04/2023 09:04:01	ESTACIONADO	Via Narupa Loreto, Cotundo, Archidona, Napo, Ecuador	2 Hora(s) 13 minuto(s)
17/04/2023 11:17:09	Via Narupa Loreto, Cotundo, Archidona, Napo, Ecuador	Via Narupa Loreto, Cotundo, Archidona, Napo, Ecuador	3 minuto(s)
17/04/2023 11:21:06	ESTACIONADO	Via Narupa Loreto, Cotundo, Archidona, Napo, Ecuador	18 minuto(s)
17/04/2023 11:39:36	Via Narupa Loreto, Cotundo, Archidona, Napo, Ecuador	Wawa Sumaco, Cotundo, Archidona, Napo, Ecuador	10 minuto(s)
17/04/2023 11:50:27	ESTACIONADO	Wawa Sumaco, Cotundo, Archidona, Napo, Ecuador	16 minuto(s)
17/04/2023 12:06:45	Wawa Sumaco, Cotundo, Archidona, Napo, Ecuador	Via Narupa Loreto, Cotundo, Archidona, Napo, Ecuador	5 minuto(s)
17/04/2023 12:11:54	ESTACIONADO	Via Narupa Loreto, Cotundo, Archidona, Napo, Ecuador	29 minuto(s)
17/04/2023 12:41:33	Via Narupa Loreto, Cotundo, Archidona, Napo, Ecuador	Via Narupa Loreto, Cotundo, Archidona, Napo, Ecuador	16 minuto(s)
17/04/2023 12:58:06	ESTACIONADO	Via Narupa Loreto, Cotundo, Archidona, Napo, Ecuador	27 minuto(s)
17/04/2023 13:25:28	Via Narupa Loreto, Cotundo, Archidona, Napo, Ecuador	Via Narupa Loreto, Cotundo, Archidona, Napo, Ecuador	4 minuto(s)
17/04/2023 13:29:55	ESTACIONADO	Via Narupa Loreto, Cotundo, Archidona, Napo, Ecuador	42 minuto(s)
17/04/2023 14:12:20	Via Narupa Loreto, Cotundo, Archidona, Napo, Ecuador	Wawa Sumaco, Cotundo, Archidona, Napo, Ecuador	7 minuto(s)
17/04/2023 14:20:17	ESTACIONADO	Wawa Sumaco, Cotundo, Archidona, Napo, Ecuador	1 Hora(s) 23 minuto(s)
17/04/2023 15:43:54	Wawa Sumaco, Cotundo, Archidona, Napo, Ecuador	Via Narupa Loreto, Cotundo, Archidona, Napo, Ecuador	12 minuto(s)



17/04/2023 15:56:03	ESTACIONADO	Via Narupa Loreto, Cotundo, Archidona, Napo, Ecuador	29 minuto(s)
17/04/2023 16:25:15	Via Narupa Loreto, Cotundo, Archidona, Napo, Ecuador	Via Narupa Loreto, Cotundo, Archidona, Napo, Ecuador	11 minuto(s)
17/04/2023 16:36:27	ESTACIONADO	Via Narupa Loreto, Cotundo, Archidona, Napo, Ecuador	1 Hora(s) 26 minuto(s)
17/04/2023 18:02:28	Via Narupa Loreto, Cotundo, Archidona, Napo, Ecuador	Via Narupa Loreto, Cotundo, Archidona, Napo, Ecuador	13 minuto(s)
17/04/2023 18:16:13	ESTACIONADO	Via Narupa Loreto, Cotundo, Archidona, Napo, Ecuador	8 minuto(s)
17/04/2023 18:24:22	Via Narupa Loreto, Cotundo, Archidona, Napo, Ecuador	Via Narupa Loreto, Cotundo, Archidona, Napo, Ecuador	20 minuto(s)
17/04/2023 18:44:31	ESTACIONADO	Via Narupa Loreto, Cotundo, Archidona, Napo, Ecuador	14 minuto(s)
17/04/2023 18:58:49	Via Narupa Loreto, Cotundo, Archidona, Napo, Ecuador	Via Narupa Loreto, Cotundo, Archidona, Napo, Ecuador	3 minuto(s)
17/04/2023 19:02:01	ESTACIONADO	Via Narupa Loreto, Cotundo, Archidona, Napo, Ecuador	11 Hora(s) 39 minuto(s)
18/04/2023 06:41:28	Via Narupa Loreto, Cotundo, Archidona, Napo, Ecuador	Via Narupa Loreto, Cotundo, Archidona, Napo, Ecuador	2 minuto(s)
18/04/2023 06:43:28	ESTACIONADO	Via Narupa Loreto, Cotundo, Archidona, Napo, Ecuador	21 minuto(s)
18/04/2023 07:05:25	Via Narupa Loreto, Cotundo, Archidona, Napo, Ecuador	Via Narupa Loreto, Cotundo, Archidona, Napo, Ecuador	4 minuto(s)
18/04/2023 07:09:43	ESTACIONADO	Via Narupa Loreto, Cotundo, Archidona, Napo, Ecuador	6 minuto(s)
18/04/2023 07:16:04	Via Narupa Loreto, Cotundo, Archidona, Napo, Ecuador	Via Narupa Loreto, Cotundo, Archidona, Napo, Ecuador	22 minuto(s)
18/04/2023 07:38:19	ESTACIONADO	Via Narupa Loreto, Cotundo, Archidona, Napo, Ecuador	17 minuto(s)
18/04/2023 07:55:44	Via Narupa Loreto, Cotundo, Archidona, Napo, Ecuador	Wawa Sumaco, Cotundo, Archidona, Napo, Ecuador	9 minuto(s)



18/04/2023 08:05:41	ESTACIONADO	Wawa Sumaco, Cotundo, Archidona, Napo, Ecuador	7 minuto(s)
18/04/2023 08:13:05	Wawa Sumaco, Cotundo, Archidona, Napo, Ecuador	Wawa Sumaco, Cotundo, Archidona, Napo, Ecuador	2 minuto(s)
18/04/2023 08:15:11	ESTACIONADO	Wawa Sumaco, Cotundo, Archidona, Napo, Ecuador	6 minuto(s)
18/04/2023 08:21:11	Wawa Sumaco, Cotundo, Archidona, Napo, Ecuador	Via Narupa Loreto, Cotundo, Archidona, Napo, Ecuador	10 minuto(s)
18/04/2023 08:31:23	ESTACIONADO	Via Narupa Loreto, Cotundo, Archidona, Napo, Ecuador	39 minuto(s)
18/04/2023 09:11:11	Via Narupa Loreto, Cotundo, Archidona, Napo, Ecuador	Via Narupa Loreto, Cotundo, Archidona, Napo, Ecuador	menos de un minuto
18/04/2023 09:11:43	ESTACIONADO	Via Narupa Loreto, Cotundo, Archidona, Napo, Ecuador	2 Hora(s) 29 minuto(s)
18/04/2023 11:41:32	Via Narupa Loreto, Cotundo, Archidona, Napo, Ecuador	Via Narupa Loreto, Cotundo, Archidona, Napo, Ecuador	10 minuto(s)
18/04/2023 11:51:53	ESTACIONADO	Via Narupa Loreto, Cotundo, Archidona, Napo, Ecuador	48 minuto(s)
18/04/2023 12:40:29	Via Narupa Loreto, Cotundo, Archidona, Napo, Ecuador	Wawa Sumaco, Cotundo, Archidona, Napo, Ecuador	8 minuto(s)
18/04/2023 12:48:35	ESTACIONADO	Wawa Sumaco, Cotundo, Archidona, Napo, Ecuador	1 Hora(s) 42 minuto(s)
18/04/2023 14:30:50	Wawa Sumaco, Cotundo, Archidona, Napo, Ecuador	Wawa Sumaco, Cotundo, Archidona, Napo, Ecuador	3 minuto(s)
18/04/2023 14:34:11	ESTACIONADO	Wawa Sumaco, Cotundo, Archidona, Napo, Ecuador	6 minuto(s)
18/04/2023 14:41:02	Wawa Sumaco, Cotundo, Archidona, Napo, Ecuador	Via Narupa Loreto, Cotundo, Archidona, Napo, Ecuador	8 minuto(s)
18/04/2023 14:49:56	ESTACIONADO	Via Narupa Loreto, Cotundo, Archidona, Napo, Ecuador	6 minuto(s)
18/04/2023 14:56:20	Via Narupa Loreto, Cotundo, Archidona, Napo, Ecuador	Via Narupa Loreto, Cotundo, Archidona, Napo, Ecuador	1 minuto(s)



18/04/2023 14:57:53	ESTACIONADO	Via Narupa Loreto, Cotundo, Archidona, Napo, Ecuador	1 Hora(s) 1 minuto(s)
18/04/2023 15:59:47	Via Narupa Loreto, Cotundo, Archidona, Napo, Ecuador	Via Narupa Loreto, Cotundo, Archidona, Napo, Ecuador	24 minuto(s)
18/04/2023 16:24:06	ESTACIONADO	Via Narupa Loreto, Cotundo, Archidona, Napo, Ecuador	9 minuto(s)
18/04/2023 16:33:45	Via Narupa Loreto, Cotundo, Archidona, Napo, Ecuador	Via Narupa Loreto, Cotundo, Archidona, Napo, Ecuador	4 minuto(s)
18/04/2023 16:38:00	ESTACIONADO	Via Narupa Loreto, Cotundo, Archidona, Napo, Ecuador	3 Hora(s) 4 minuto(s)
18/04/2023 19:42:21	Via Narupa Loreto, Cotundo, Archidona, Napo, Ecuador	Via Narupa Loreto, Cotundo, Archidona, Napo, Ecuador	6 minuto(s)
18/04/2023 19:49:04	ESTACIONADO	Via Narupa Loreto, Cotundo, Archidona, Napo, Ecuador	10 Hora(s) 38 minuto(s)
19/04/2023 06:27:17	Via Narupa Loreto, Cotundo, Archidona, Napo, Ecuador	Via Narupa Loreto, Cotundo, Archidona, Napo, Ecuador	2 minuto(s)
19/04/2023 06:29:17	ESTACIONADO	Via Narupa Loreto, Cotundo, Archidona, Napo, Ecuador	49 minuto(s)
19/04/2023 07:18:32	Via Narupa Loreto, Cotundo, Archidona, Napo, Ecuador	Via Narupa Loreto, Cotundo, Archidona, Napo, Ecuador	23 minuto(s)
19/04/2023 07:41:41	ESTACIONADO	Via Narupa Loreto, Cotundo, Archidona, Napo, Ecuador	1 Hora(s) 1 minuto(s)
19/04/2023 08:42:44	Via Narupa Loreto, Cotundo, Archidona, Napo, Ecuador	Via Narupa Loreto, Cotundo, Archidona, Napo, Ecuador	4 minuto(s)
19/04/2023 08:47:05	ESTACIONADO	Via Narupa Loreto, Cotundo, Archidona, Napo, Ecuador	21 minuto(s)
19/04/2023 09:08:38	Via Narupa Loreto, Cotundo, Archidona, Napo, Ecuador	Wawa Sumaco, Cotundo, Archidona, Napo, Ecuador	12 minuto(s)
19/04/2023 09:21:16	ESTACIONADO	Wawa Sumaco, Cotundo, Archidona, Napo, Ecuador	31 minuto(s)
19/04/2023 09:52:19	Wawa Sumaco, Cotundo, Archidona, Napo, Ecuador	Via Narupa Loreto, Cotundo, Archidona, Napo, Ecuador	8 minuto(s)



19/04/2023 10:00:37	ESTACIONADO	Via Narupa Loreto, Cotundo, Archidona, Napo, Ecuador	1 Hora(s) 5 minuto(s)
19/04/2023 11:06:00	Via Narupa Loreto, Cotundo, Archidona, Napo, Ecuador	Via Narupa Loreto, Cotundo, Archidona, Napo, Ecuador	4 minuto(s)
19/04/2023 11:10:54	ESTACIONADO	Via Narupa Loreto, Cotundo, Archidona, Napo, Ecuador	20 minuto(s)
19/04/2023 11:31:06	Via Narupa Loreto, Cotundo, Archidona, Napo, Ecuador	Wawa Sumaco, Cotundo, Archidona, Napo, Ecuador	11 minuto(s)
19/04/2023 11:42:48	ESTACIONADO	Wawa Sumaco, Cotundo, Archidona, Napo, Ecuador	7 minuto(s)
19/04/2023 11:49:54	Wawa Sumaco, Cotundo, Archidona, Napo, Ecuador	Via Narupa Loreto, Cotundo, Archidona, Napo, Ecuador	8 minuto(s)
19/04/2023 11:58:06	ESTACIONADO	Via Narupa Loreto, Cotundo, Archidona, Napo, Ecuador	59 minuto(s)
19/04/2023 12:57:28	Via Narupa Loreto, Cotundo, Archidona, Napo, Ecuador	Wawa Sumaco, Cotundo, Archidona, Napo, Ecuador	6 minuto(s)
19/04/2023 13:04:16	ESTACIONADO	Wawa Sumaco, Cotundo, Archidona, Napo, Ecuador	2 Hora(s) 40 minuto(s)
19/04/2023 15:44:37	Wawa Sumaco, Cotundo, Archidona, Napo, Ecuador	Wawa Sumaco, Cotundo, Archidona, Napo, Ecuador	18 minuto(s)
19/04/2023 16:02:58	ESTACIONADO	Wawa Sumaco, Cotundo, Archidona, Napo, Ecuador	1 Hora(s) 29 minuto(s)
19/04/2023 17:32:19	Wawa Sumaco, Cotundo, Archidona, Napo, Ecuador	Via Narupa Loreto, Cotundo, Archidona, Napo, Ecuador	10 minuto(s)
19/04/2023 17:42:49	ESTACIONADO	Via Narupa Loreto, Cotundo, Archidona, Napo, Ecuador	8 minuto(s)
19/04/2023 17:51:43	Via Narupa Loreto, Cotundo, Archidona, Napo, Ecuador	Via Narupa Loreto, Cotundo, Archidona, Napo, Ecuador	1 minuto(s)



↓ (8)

19/04/2023 17:53:04	ESTACIONADO	Via Narupa Loreto, Cotundo, Archidona, Napo, Ecuador	12 Hora(s) 55 minuto(s)
20/04/2023 06:48:35	Via Narupa Loreto, Cotundo, Archidona, Napo, Ecuador	Via Narupa Loreto, Cotundo, Archidona, Napo, Ecuador	3 minuto(s)
20/04/2023 06:51:35	ESTACIONADO	Via Narupa Loreto, Cotundo, Archidona, Napo, Ecuador	20 minuto(s)
20/04/2023 07:12:29	Via Narupa Loreto, Cotundo, Archidona, Napo, Ecuador	Via Narupa Loreto, Cotundo, Archidona, Napo, Ecuador	19 minuto(s)
20/04/2023 07:32:20	ESTACIONADO	Via Narupa Loreto, Cotundo, Archidona, Napo, Ecuador	47 minuto(s)
20/04/2023 08:19:45	Via Narupa Loreto, Cotundo, Archidona, Napo, Ecuador	Via Narupa Loreto, Cotundo, Archidona, Napo, Ecuador	3 minuto(s)
20/04/2023 08:23:33	ESTACIONADO	Via Narupa Loreto, Cotundo, Archidona, Napo, Ecuador	10 minuto(s)
20/04/2023 08:33:39	Via Narupa Loreto, Cotundo, Archidona, Napo, Ecuador	Juan Montalvo, Barrio Amazonas, Dos Ríos, Tena, Napo, EC150150, Ecuador	1 Hora(s) 53 minuto(s)
20/04/2023 10:26:57	ESTACIONADO	Juan Montalvo, Barrio Amazonas, Dos Ríos, Tena, Napo, EC150150, Ecuador	55 minuto(s)
20/04/2023 11:22:03	Juan Montalvo, Barrio Amazonas, Dos Ríos, Tena, Napo, EC150150, Ecuador	Borbuja, San Pedro de Alpayacu, Tena, Napo, 150101, Ecuador	11 minuto(s)
20/04/2023 11:33:41	ESTACIONADO	Borbuja, San Pedro de Alpayacu, Tena, Napo, 150101, Ecuador	35 minuto(s)
20/04/2023 12:09:05	Borbuja, San Pedro de Alpayacu, Tena, Napo, 150101, Ecuador	Fausto Castello, San Jorge, San Pedro de Alpayacu, Tena, Napo, 150101, Ecuador	6 minuto(s)
20/04/2023 12:15:05	ESTACIONADO	Fausto Castello, San Jorge, San Pedro de Alpayacu, Tena, Napo, 150101, Ecuador	51 minuto(s)
20/04/2023 13:06:32	Fausto Castello, San Jorge, San Pedro de Alpayacu, Tena, Napo, 150101, Ecuador	Borbuja, San Pedro de Alpayacu, Tena, Napo, 150101, Ecuador	4 minuto(s)
20/04/2023 13:11:07	ESTACIONADO	Borbuja, San Pedro de Alpayacu, Tena, Napo, 150101, Ecuador	1 Hora(s) 34 minuto(s)
20/04/2023 14:45:37	Borbuja, San Pedro de Alpayacu, Tena, Napo, 150101, Ecuador	Borbuja, San Pedro de Alpayacu, Tena, Napo, 150101, Ecuador	1 minuto(s)



20/04/2023 14:46:58	ESTACIONADO	Borbua, San Pedro de Alpayacu, Tena, Napo, 150101, Ecuador	10 minuto(s)
20/04/2023 14:57:52	Borbua, San Pedro de Alpayacu, Tena, Napo, 150101, Ecuador	Via Narupa Loreto, Cotundo, Archidona, Napo, Ecuador	1 Hora(s) 52 minuto(s)
20/04/2023 16:50:45	ESTACIONADO	Via Narupa Loreto, Cotundo, Archidona, Napo, Ecuador	2 Hora(s) 40 minuto(s)
20/04/2023 19:31:35	Via Narupa Loreto, Cotundo, Archidona, Napo, Ecuador	Via Narupa Loreto, Cotundo, Archidona, Napo, Ecuador	1 minuto(s)
20/04/2023 19:33:32	ESTACIONADO	Via Narupa Loreto, Cotundo, Archidona, Napo, Ecuador	11 Hora(s) 27 minuto(s)
21/04/2023 07:00:38	Via Narupa Loreto, Cotundo, Archidona, Napo, Ecuador	Via Narupa Loreto, Cotundo, Archidona, Napo, Ecuador	6 minuto(s)
21/04/2023 07:06:50	ESTACIONADO	Via Narupa Loreto, Cotundo, Archidona, Napo, Ecuador	12 minuto(s)
21/04/2023 07:18:50	Via Narupa Loreto, Cotundo, Archidona, Napo, Ecuador	Via Narupa Loreto, Cotundo, Archidona, Napo, Ecuador	24 minuto(s)
21/04/2023 07:43:11	ESTACIONADO	Via Narupa Loreto, Cotundo, Archidona, Napo, Ecuador	6 minuto(s)
21/04/2023 07:50:07	Via Narupa Loreto, Cotundo, Archidona, Napo, Ecuador	Borbua, San Pedro de Alpayacu, Tena, Napo, 150101, Ecuador	1 Hora(s) 38 minuto(s)
21/04/2023 09:28:19	ESTACIONADO	Borbua, San Pedro de Alpayacu, Tena, Napo, 150101, Ecuador	2 Hora(s) 34 minuto(s)
21/04/2023 12:03:08	Borbua, San Pedro de Alpayacu, Tena, Napo, 150101, Ecuador	Fausto Castello, San Jorge, San Pedro de Alpayacu, Tena, Napo, 150101, Ecuador	3 minuto(s)
21/04/2023 12:06:50	ESTACIONADO	Fausto Castello, San Jorge, San Pedro de Alpayacu, Tena, Napo, 150101, Ecuador	50 minuto(s)
21/04/2023 12:57:23	Fausto Castello, San Jorge, San Pedro de Alpayacu, Tena, Napo, 150101, Ecuador	Troncal Amazónica, Barrio Amazonas, Sonte, Tena, Napo, 150102, Ecuador	21 minuto(s)
21/04/2023 13:18:31	ESTACIONADO	Troncal Amazónica, Barrio Amazonas, Sonte, Tena, Napo, 150102, Ecuador	5 minuto(s)
21/04/2023 13:23:40	Troncal Amazónica, Barrio Amazonas, Sonte, Tena, Napo, 150102, Ecuador	Via Narupa Loreto, Cotundo, Archidona, Napo, Ecuador	1 Hora(s) 34 minuto(s)



21/04/2023 14:58:28	ESTACIONADO	Via Narupa Loreto, Cotundo, Archidona, Napo, Ecuador	15 minuto(s)
21/04/2023 15:13:37	Via Narupa Loreto, Cotundo, Archidona, Napo, Ecuador	Via Narupa Loreto, Cotundo, Archidona, Napo, Ecuador	4 minuto(s)
21/04/2023 15:18:10	ESTACIONADO	Via Narupa Loreto, Cotundo, Archidona, Napo, Ecuador	9 minuto(s)
21/04/2023 15:28:01	Via Narupa Loreto, Cotundo, Archidona, Napo, Ecuador	Via Narupa Loreto, Cotundo, Archidona, Napo, Ecuador	4 minuto(s)
21/04/2023 15:32:31	ESTACIONADO	Via Narupa Loreto, Cotundo, Archidona, Napo, Ecuador	6 minuto(s)
21/04/2023 15:38:37	Via Narupa Loreto, Cotundo, Archidona, Napo, Ecuador	Via Narupa Loreto, Cotundo, Archidona, Napo, Ecuador	7 minuto(s)
21/04/2023 15:46:31	ESTACIONADO	Via Narupa Loreto, Cotundo, Archidona, Napo, Ecuador	5 minuto(s)
21/04/2023 15:52:19	Via Narupa Loreto, Cotundo, Archidona, Napo, Ecuador	Via Narupa Loreto, Cotundo, Archidona, Napo, Ecuador	4 minuto(s)
21/04/2023 15:57:16	ESTACIONADO	Via Narupa Loreto, Cotundo, Archidona, Napo, Ecuador	8 minuto(s)
21/04/2023 16:05:16	Via Narupa Loreto, Cotundo, Archidona, Napo, Ecuador	Wawa Sumaco, Cotundo, Archidona, Napo, Ecuador	8 minuto(s)
21/04/2023 16:13:16	ESTACIONADO	Wawa Sumaco, Cotundo, Archidona, Napo, Ecuador	9 minuto(s)
21/04/2023 16:23:13	Wawa Sumaco, Cotundo, Archidona, Napo, Ecuador	Via Narupa Loreto, Cotundo, Archidona, Napo, Ecuador	13 minuto(s)
21/04/2023 16:36:25	ESTACIONADO	Via Narupa Loreto, Cotundo, Archidona, Napo, Ecuador	1 Hora(s) 36 minuto(s)
21/04/2023 18:12:28	Via Narupa Loreto, Cotundo, Archidona, Napo, Ecuador	Via Narupa Loreto, Cotundo, Archidona, Napo, Ecuador	menos de un minuto



21/04/2023 18:13:00	ESTACIONADO	Via Narupa Loreto, Cotundo, Archidona, Napo, Ecuador	14 minuto(s)
21/04/2023 18:27:30	Via Narupa Loreto, Cotundo, Archidona, Napo, Ecuador	Via Narupa Loreto, Cotundo, Archidona, Napo, Ecuador	8 minuto(s)
21/04/2023 18:35:33	ESTACIONADO	Via Narupa Loreto, Cotundo, Archidona, Napo, Ecuador	12 Hora(s) 17 minuto(s)
22/04/2023 06:53:29	Via Narupa Loreto, Cotundo, Archidona, Napo, Ecuador	Via Narupa Loreto, Cotundo, Archidona, Napo, Ecuador	9 minuto(s)
22/04/2023 07:02:53	ESTACIONADO	Via Narupa Loreto, Cotundo, Archidona, Napo, Ecuador	36 minuto(s)
22/04/2023 07:39:38	Via Narupa Loreto, Cotundo, Archidona, Napo, Ecuador	Wawa Sumaco, Cotundo, Archidona, Napo, Ecuador	11 minuto(s)
22/04/2023 07:51:17	ESTACIONADO	Wawa Sumaco, Cotundo, Archidona, Napo, Ecuador	6 minuto(s)
22/04/2023 07:57:32	Wawa Sumaco, Cotundo, Archidona, Napo, Ecuador	Via Narupa Loreto, Cotundo, Archidona, Napo, Ecuador	6 minuto(s)
22/04/2023 08:04:23	ESTACIONADO	Via Narupa Loreto, Cotundo, Archidona, Napo, Ecuador	5 minuto(s)
22/04/2023 08:10:17	Via Narupa Loreto, Cotundo, Archidona, Napo, Ecuador	Via Narupa Loreto, Cotundo, Archidona, Napo, Ecuador	3 minuto(s)
22/04/2023 08:14:02	ESTACIONADO	Via Narupa Loreto, Cotundo, Archidona, Napo, Ecuador	18 minuto(s)
22/04/2023 08:32:21	Via Narupa Loreto, Cotundo, Archidona, Napo, Ecuador	Via Narupa Loreto, Cotundo, Archidona, Napo, Ecuador	17 minuto(s)
22/04/2023 08:49:51	ESTACIONADO	Via Narupa Loreto, Cotundo, Archidona, Napo, Ecuador	20 minuto(s)
22/04/2023 09:10:42	Via Narupa Loreto, Cotundo, Archidona, Napo, Ecuador	Via Narupa Loreto, Cotundo, Archidona, Napo, Ecuador	2 minuto(s)
22/04/2023 09:13:06	ESTACIONADO	Via Narupa Loreto, Cotundo, Archidona, Napo, Ecuador	2 Hora(s) 17 minuto(s)
22/04/2023 11:30:24	Via Narupa Loreto, Cotundo, Archidona, Napo, Ecuador	Via Narupa Loreto, Cotundo, Archidona, Napo, Ecuador	7 minuto(s)
22/04/2023 11:38:17	ESTACIONADO	Via Narupa Loreto, Cotundo, Archidona, Napo, Ecuador	35 minuto(s)



22/04/2023 12:14:02	Via Narupa Loreto, Cotundo, Archidona, Napo, Ecuador	Via Narupa Loreto, Cotundo, Archidona, Napo, Ecuador	30 minuto(s)
22/04/2023 12:44:47	ESTACIONADO	Via Narupa Loreto, Cotundo, Archidona, Napo, Ecuador	2 Hora(s) 51 minuto(s)
22/04/2023 15:36:32	Via Narupa Loreto, Cotundo, Archidona, Napo, Ecuador	Wawa Sumaco, Cotundo, Archidona, Napo, Ecuador	16 minuto(s)
22/04/2023 15:52:41	ESTACIONADO	Wawa Sumaco, Cotundo, Archidona, Napo, Ecuador	10 minuto(s)
22/04/2023 16:02:47	Wawa Sumaco, Cotundo, Archidona, Napo, Ecuador	Wawa Sumaco, Cotundo, Archidona, Napo, Ecuador	2 minuto(s)
22/04/2023 16:04:47	ESTACIONADO	Wawa Sumaco, Cotundo, Archidona, Napo, Ecuador	24 minuto(s)
22/04/2023 16:29:44	Wawa Sumaco, Cotundo, Archidona, Napo, Ecuador	Via Narupa Loreto, Cotundo, Archidona, Napo, Ecuador	13 minuto(s)
22/04/2023 16:43:02	ESTACIONADO	Via Narupa Loreto, Cotundo, Archidona, Napo, Ecuador	13 minuto(s)
22/04/2023 16:56:53	Via Narupa Loreto, Cotundo, Archidona, Napo, Ecuador	Via Narupa Loreto, Cotundo, Archidona, Napo, Ecuador	menos de un minuto
22/04/2023 16:57:31	ESTACIONADO	Via Narupa Loreto, Cotundo, Archidona, Napo, Ecuador	13 Hora(s) 59 minuto(s)
23/04/2023 06:57:06	Via Narupa Loreto, Cotundo, Archidona, Napo, Ecuador	Via Narupa Loreto, Cotundo, Archidona, Napo, Ecuador	2 minuto(s)
23/04/2023 06:59:06	ESTACIONADO	Via Narupa Loreto, Cotundo, Archidona, Napo, Ecuador	20 minuto(s)
23/04/2023 07:20:03	Via Narupa Loreto, Cotundo, Archidona, Napo, Ecuador	Wawa Sumaco, Cotundo, Archidona, Napo, Ecuador	9 minuto(s)
23/04/2023 07:30:00	ESTACIONADO	Wawa Sumaco, Cotundo, Archidona, Napo, Ecuador	23 minuto(s)
23/04/2023 07:53:57	Wawa Sumaco, Cotundo, Archidona, Napo, Ecuador	Via Narupa Loreto, Cotundo, Archidona, Napo, Ecuador	16 minuto(s)
23/04/2023 08:10:54	ESTACIONADO	Via Narupa Loreto, Cotundo, Archidona, Napo, Ecuador	3 Hora(s) 51 minuto(s)



23/04/2023 12:02:08	Via Narupa Loreto, Cotundo, Archidona, Napo, Ecuador	Via Narupa Loreto, Cotundo, Archidona, Napo, Ecuador	15 minuto(s)
23/04/2023 12:17:17	ESTACIONADO	Via Narupa Loreto, Cotundo, Archidona, Napo, Ecuador	45 minuto(s)
23/04/2023 13:02:45	Via Narupa Loreto, Cotundo, Archidona, Napo, Ecuador	Via Narupa Loreto, Cotundo, Archidona, Napo, Ecuador	3 minuto(s)
23/04/2023 13:06:18	ESTACIONADO	Via Narupa Loreto, Cotundo, Archidona, Napo, Ecuador	3 Hora(s) 51 minuto(s)
23/04/2023 16:57:27	Via Narupa Loreto, Cotundo, Archidona, Napo, Ecuador	Via Narupa Loreto, Cotundo, Archidona, Napo, Ecuador	2 minuto(s)
23/04/2023 17:00:11	ESTACIONADO	Via Narupa Loreto, Cotundo, Archidona, Napo, Ecuador	60 minuto(s)
23/04/2023 18:00:53	Via Narupa Loreto, Cotundo, Archidona, Napo, Ecuador	Via Narupa Loreto, Cotundo, Archidona, Napo, Ecuador	1 minuto(s)
23/04/2023 18:02:09	ESTACIONADO	Via Narupa Loreto, Cotundo, Archidona, Napo, Ecuador	12 Hora(s) 26 minuto(s)
24/04/2023 06:28:14	Via Narupa Loreto, Cotundo, Archidona, Napo, Ecuador	Via Narupa Loreto, Cotundo, Archidona, Napo, Ecuador	3 minuto(s)
24/04/2023 06:31:14	ESTACIONADO	Via Narupa Loreto, Cotundo, Archidona, Napo, Ecuador	19 minuto(s)
24/04/2023 06:51:11	Via Narupa Loreto, Cotundo, Archidona, Napo, Ecuador	Via Narupa Loreto, Cotundo, Archidona, Napo, Ecuador	7 minuto(s)
24/04/2023 06:58:11	ESTACIONADO	Via Narupa Loreto, Cotundo, Archidona, Napo, Ecuador	14 minuto(s)
24/04/2023 07:13:08	Via Narupa Loreto, Cotundo, Archidona, Napo, Ecuador	Wawa Sumaco, Cotundo, Archidona, Napo, Ecuador	10 minuto(s)
24/04/2023 07:24:05	ESTACIONADO	Wawa Sumaco, Cotundo, Archidona, Napo, Ecuador	14 minuto(s)
24/04/2023 07:38:05	Wawa Sumaco, Cotundo, Archidona, Napo, Ecuador	Via Narupa Loreto, Cotundo, Archidona, Napo, Ecuador	10 minuto(s)
24/04/2023 07:48:14	ESTACIONADO	Via Narupa Loreto, Cotundo, Archidona, Napo, Ecuador	12 minuto(s)



24/04/2023 08:00:54	Via Narupa Loreto, Cotundo, Archidona, Napo, Ecuador	Wawa Sumaco, Cotundo, Archidona, Napo, Ecuador	19 minuto(s)
24/04/2023 08:20:48	ESTACIONADO	Wawa Sumaco, Cotundo, Archidona, Napo, Ecuador	16 minuto(s)
24/04/2023 08:37:36	Wawa Sumaco, Cotundo, Archidona, Napo, Ecuador	Via Narupa Loreto, Cotundo, Archidona, Napo, Ecuador	14 minuto(s)
24/04/2023 08:52:27	ESTACIONADO	Via Narupa Loreto, Cotundo, Archidona, Napo, Ecuador	19 minuto(s)
24/04/2023 09:12:10	Via Narupa Loreto, Cotundo, Archidona, Napo, Ecuador	Via Narupa Loreto, Cotundo, Archidona, Napo, Ecuador	2 minuto(s)
24/04/2023 09:15:07	ESTACIONADO	Via Narupa Loreto, Cotundo, Archidona, Napo, Ecuador	8 minuto(s)
24/04/2023 09:23:37	Via Narupa Loreto, Cotundo, Archidona, Napo, Ecuador	Wawa Sumaco, Cotundo, Archidona, Napo, Ecuador	14 minuto(s)
24/04/2023 09:38:01	ESTACIONADO	Wawa Sumaco, Cotundo, Archidona, Napo, Ecuador	1 Hora(s) 22 minuto(s)
24/04/2023 11:00:30	Wawa Sumaco, Cotundo, Archidona, Napo, Ecuador	Via Narupa Loreto, Cotundo, Archidona, Napo, Ecuador	9 minuto(s)
24/04/2023 11:10:21	ESTACIONADO	Via Narupa Loreto, Cotundo, Archidona, Napo, Ecuador	7 minuto(s)
24/04/2023 11:18:15	Via Narupa Loreto, Cotundo, Archidona, Napo, Ecuador	Via Narupa Loreto, Cotundo, Archidona, Napo, Ecuador	3 minuto(s)
24/04/2023 11:21:18	ESTACIONADO	Via Narupa Loreto, Cotundo, Archidona, Napo, Ecuador	16 minuto(s)
24/04/2023 11:38:15	Via Narupa Loreto, Cotundo, Archidona, Napo, Ecuador	Via Narupa Loreto, Cotundo, Archidona, Napo, Ecuador	1 minuto(s)
24/04/2023 11:40:03	ESTACIONADO	Via Narupa Loreto, Cotundo, Archidona, Napo, Ecuador	1 Hora(s) 10 minuto(s)
24/04/2023 12:50:41	Via Narupa Loreto, Cotundo, Archidona, Napo, Ecuador	Via Narupa Loreto, Cotundo, Archidona, Napo, Ecuador	49 minuto(s)
24/04/2023 13:40:35	ESTACIONADO	Via Narupa Loreto, Cotundo, Archidona, Napo, Ecuador	10 minuto(s)



24/04/2023 13:50:41	Via Narupa Loreto, Cotundo, Archidona, Napo, Ecuador	Via Narupa Loreto, Cotundo, Archidona, Napo, Ecuador	1 minuto(s)
24/04/2023 13:51:41	ESTACIONADO	Via Narupa Loreto, Cotundo, Archidona, Napo, Ecuador	9 minuto(s)
24/04/2023 14:01:08	Via Narupa Loreto, Cotundo, Archidona, Napo, Ecuador	Via Narupa Loreto, Cotundo, Archidona, Napo, Ecuador	7 minuto(s)
24/04/2023 14:08:32	ESTACIONADO	Via Narupa Loreto, Cotundo, Archidona, Napo, Ecuador	45 minuto(s)
24/04/2023 14:53:44	Via Narupa Loreto, Cotundo, Archidona, Napo, Ecuador	Via Narupa Loreto, Cotundo, Archidona, Napo, Ecuador	8 minuto(s)
24/04/2023 15:02:41	ESTACIONADO	Via Narupa Loreto, Cotundo, Archidona, Napo, Ecuador	12 minuto(s)
24/04/2023 15:15:14	Via Narupa Loreto, Cotundo, Archidona, Napo, Ecuador	Via Narupa Loreto, Cotundo, Archidona, Napo, Ecuador	31 minuto(s)
24/04/2023 15:46:26	ESTACIONADO	Via Narupa Loreto, Cotundo, Archidona, Napo, Ecuador	34 minuto(s)
24/04/2023 16:20:43	Via Narupa Loreto, Cotundo, Archidona, Napo, Ecuador	Via Narupa Loreto, Cotundo, Archidona, Napo, Ecuador	4 minuto(s)
24/04/2023 16:24:43	ESTACIONADO	Via Narupa Loreto, Cotundo, Archidona, Napo, Ecuador	1 Hora(s) 59 minuto(s)
24/04/2023 18:23:46	Via Narupa Loreto, Cotundo, Archidona, Napo, Ecuador	Via Narupa Loreto, Cotundo, Archidona, Napo, Ecuador	1 minuto(s)
24/04/2023 18:25:03	ESTACIONADO	Via Narupa Loreto, Cotundo, Archidona, Napo, Ecuador	11 Hora(s) 54 minuto(s)
25/04/2023 06:19:39	Via Narupa Loreto, Cotundo, Archidona, Napo, Ecuador	Via Narupa Loreto, Cotundo, Archidona, Napo, Ecuador	1 minuto(s)
25/04/2023 06:21:36	ESTACIONADO	Via Narupa Loreto, Cotundo, Archidona, Napo, Ecuador	38 minuto(s)
25/04/2023 07:00:30	Via Narupa Loreto, Cotundo, Archidona, Napo, Ecuador	Via Narupa Loreto, Cotundo, Archidona, Napo, Ecuador	19 minuto(s)

13



25/04/2023 07:19:30	ESTACIONADO	Via Narupa Loreto, Cotundo, Archidona, Napo, Ecuador	25 minuto(s)
25/04/2023 07:45:03	Via Narupa Loreto, Cotundo, Archidona, Napo, Ecuador	Via Narupa Loreto, Cotundo, Archidona, Napo, Ecuador	11 minuto(s)
25/04/2023 07:57:00	ESTACIONADO	Via Narupa Loreto, Cotundo, Archidona, Napo, Ecuador	20 minuto(s)
25/04/2023 08:17:30	Via Narupa Loreto, Cotundo, Archidona, Napo, Ecuador	Via Narupa Loreto, Cotundo, Archidona, Napo, Ecuador	2 minuto(s)
25/04/2023 08:20:06	ESTACIONADO	Via Narupa Loreto, Cotundo, Archidona, Napo, Ecuador	50 minuto(s)
25/04/2023 09:10:26	Via Narupa Loreto, Cotundo, Archidona, Napo, Ecuador	Via Narupa Loreto, Cotundo, Archidona, Napo, Ecuador	2 minuto(s)
25/04/2023 09:12:26	ESTACIONADO	Via Narupa Loreto, Cotundo, Archidona, Napo, Ecuador	36 minuto(s)
25/04/2023 09:49:11	Via Narupa Loreto, Cotundo, Archidona, Napo, Ecuador	Via Narupa Loreto, San Vicente de Huaticocha, Loreto, Napo, Ecuador	9 minuto(s)
25/04/2023 09:58:26	ESTACIONADO	Via Narupa Loreto, San Vicente de Huaticocha, Loreto, Napo, Ecuador	18 minuto(s)
25/04/2023 10:16:47	Via Narupa Loreto, San Vicente de Huaticocha, Loreto, Napo, Ecuador	Via Narupa Loreto, Cotundo, Archidona, Napo, Ecuador	12 minuto(s)
25/04/2023 10:29:19	ESTACIONADO	Via Narupa Loreto, Cotundo, Archidona, Napo, Ecuador	11 minuto(s)
25/04/2023 10:40:22	Via Narupa Loreto, Cotundo, Archidona, Napo, Ecuador	Wawa Sumaco, Cotundo, Archidona, Napo, Ecuador	11 minuto(s)
25/04/2023 10:51:22	ESTACIONADO	Wawa Sumaco, Cotundo, Archidona, Napo, Ecuador	1 Hora(s) 16 minuto(s)
25/04/2023 12:07:49	Wawa Sumaco, Cotundo, Archidona, Napo, Ecuador	Via Narupa Loreto, Cotundo, Archidona, Napo, Ecuador	7 minuto(s)
25/04/2023 12:15:01	ESTACIONADO	Via Narupa Loreto, Cotundo, Archidona, Napo, Ecuador	1 Hora(s) 2 minuto(s)
25/04/2023 13:17:25	Via Narupa Loreto, Cotundo, Archidona, Napo, Ecuador	Wawa Sumaco, Cotundo, Archidona, Napo, Ecuador	8 minuto(s)



25/04/2023 13:25:43	ESTACIONADO	Wawa Sumaco, Cotundo, Archidona, Napo, Ecuador	27 minuto(s)
25/04/2023 13:52:49	Wawa Sumaco, Cotundo, Archidona, Napo, Ecuador	Borbua, San Pedro de Alpayacu, Tena, Napo, 150101, Ecuador	1 Hora(s) 47 minuto(s)
25/04/2023 15:40:29	ESTACIONADO	Borbua, San Pedro de Alpayacu, Tena, Napo, 150101, Ecuador	31 minuto(s)
25/04/2023 16:11:47	Borbua, San Pedro de Alpayacu, Tena, Napo, 150101, Ecuador	Avenida Jumandy, Barrio Amazonas, Dos Ríos, Tena, Napo, 150102, Ecuador	28 minuto(s)
25/04/2023 16:39:54	ESTACIONADO	Avenida Jumandy, Barrio Amazonas, Dos Ríos, Tena, Napo, 150102, Ecuador	8 minuto(s)
25/04/2023 16:48:42	Avenida Jumandy, Barrio Amazonas, Dos Ríos, Tena, Napo, 150102, Ecuador	Via Narupa Loreto, Cotundo, Archidona, Napo, Ecuador	1 Hora(s) 54 minuto(s)
25/04/2023 18:42:53	ESTACIONADO	Via Narupa Loreto, Cotundo, Archidona, Napo, Ecuador	25 minuto(s)
25/04/2023 19:08:20	Via Narupa Loreto, Cotundo, Archidona, Napo, Ecuador	Via Narupa Loreto, Cotundo, Archidona, Napo, Ecuador	2 minuto(s)
25/04/2023 19:10:56	ESTACIONADO	Via Narupa Loreto, Cotundo, Archidona, Napo, Ecuador	11 Hora(s) 13 minuto(s)
26/04/2023 06:24:38	Via Narupa Loreto, Cotundo, Archidona, Napo, Ecuador	Via Narupa Loreto, Cotundo, Archidona, Napo, Ecuador	2 minuto(s)
26/04/2023 06:26:38	ESTACIONADO	Via Narupa Loreto, Cotundo, Archidona, Napo, Ecuador	33 minuto(s)
26/04/2023 07:00:32	Via Narupa Loreto, Cotundo, Archidona, Napo, Ecuador	Via Narupa Loreto, Cotundo, Archidona, Napo, Ecuador	2 minuto(s)
26/04/2023 07:02:32	ESTACIONADO	Via Narupa Loreto, Cotundo, Archidona, Napo, Ecuador	6 minuto(s)
26/04/2023 07:08:32	Via Narupa Loreto, Cotundo, Archidona, Napo, Ecuador	Wawa Sumaco, Cotundo, Archidona, Napo, Ecuador	7 minuto(s)
26/04/2023 07:16:29	ESTACIONADO	Wawa Sumaco, Cotundo, Archidona, Napo, Ecuador	30 minuto(s)
26/04/2023 07:47:26	Wawa Sumaco, Cotundo, Archidona, Napo, Ecuador	Via Narupa Loreto, Cotundo, Archidona, Napo, Ecuador	16 minuto(s)

(14)



26/04/2023 08:04:07	ESTACIONADO	Via Narupa Loreto, Cotundo, Archidona, Napo, Ecuador	5 minuto(s)
26/04/2023 08:09:28	Via Narupa Loreto, Cotundo, Archidona, Napo, Ecuador	Via Narupa Loreto, Cotundo, Archidona, Napo, Ecuador	12 minuto(s)
26/04/2023 08:22:25	ESTACIONADO	Via Narupa Loreto, Cotundo, Archidona, Napo, Ecuador	11 minuto(s)
26/04/2023 08:33:25	Via Narupa Loreto, Cotundo, Archidona, Napo, Ecuador	Via Narupa Loreto, Cotundo, Archidona, Napo, Ecuador	2 minuto(s)
26/04/2023 08:36:22	ESTACIONADO	Via Narupa Loreto, Cotundo, Archidona, Napo, Ecuador	9 minuto(s)
26/04/2023 08:45:22	Via Narupa Loreto, Cotundo, Archidona, Napo, Ecuador	Avenida Napo (AV-11), Santa Elena, Archidona, Napo, 150350, Ecuador	1 Hora(s) 43 minuto(s)
26/04/2023 10:29:10	ESTACIONADO	Avenida Napo (AV-11), Santa Elena, Archidona, Napo, 150350, Ecuador	17 minuto(s)
26/04/2023 10:46:29	Avenida Napo (AV-11), Santa Elena, Archidona, Napo, 150350, Ecuador	Via Narupa Loreto, Cotundo, Archidona, Napo, Ecuador	1 Hora(s) 17 minuto(s)
26/04/2023 12:04:03	ESTACIONADO	Via Narupa Loreto, Cotundo, Archidona, Napo, Ecuador	44 minuto(s)
26/04/2023 12:48:56	Via Narupa Loreto, Cotundo, Archidona, Napo, Ecuador	Via Narupa Loreto, San Vicente de Huaticocha, Loreto, Napo, Ecuador	36 minuto(s)
26/04/2023 13:25:47	ESTACIONADO	Via Narupa Loreto, San Vicente de Huaticocha, Loreto, Napo, Ecuador	6 minuto(s)
26/04/2023 13:31:47	Via Narupa Loreto, San Vicente de Huaticocha, Loreto, Napo, Ecuador	Via Narupa Loreto, San Vicente de Huaticocha, Loreto, Napo, Ecuador	3 minuto(s)
26/04/2023 13:35:05	ESTACIONADO	Via Narupa Loreto, San Vicente de Huaticocha, Loreto, Napo, Ecuador	2 Hora(s) 39 minuto(s)
26/04/2023 16:14:56	Via Narupa Loreto, San Vicente de Huaticocha, Loreto, Napo, Ecuador	Via Narupa Loreto, Cotundo, Archidona, Napo, Ecuador	21 minuto(s)
26/04/2023 16:36:10	ESTACIONADO	Via Narupa Loreto, Cotundo, Archidona, Napo, Ecuador	14 minuto(s)
26/04/2023 16:51:01	Via Narupa Loreto, Cotundo, Archidona, Napo, Ecuador	Via Narupa Loreto, Cotundo, Archidona, Napo, Ecuador	1 minuto(s)



26/04/2023 16:52:22	ESTACIONADO	Via Narupa Loreto, Cotundo, Archidona, Napo, Ecuador	13 Hora(s) 47 minuto(s)
27/04/2023 06:39:54	Via Narupa Loreto, Cotundo, Archidona, Napo, Ecuador	Via Narupa Loreto, Cotundo, Archidona, Napo, Ecuador	3 minuto(s)
27/04/2023 06:42:54	ESTACIONADO	Via Narupa Loreto, Cotundo, Archidona, Napo, Ecuador	21 minuto(s)
27/04/2023 07:04:51	Via Narupa Loreto, Cotundo, Archidona, Napo, Ecuador	Via Narupa Loreto, Cotundo, Archidona, Napo, Ecuador	32 minuto(s)
27/04/2023 07:37:45	ESTACIONADO	Via Narupa Loreto, Cotundo, Archidona, Napo, Ecuador	49 minuto(s)
27/04/2023 08:26:51	Via Narupa Loreto, Cotundo, Archidona, Napo, Ecuador	Wawa Sumaco, Cotundo, Archidona, Napo, Ecuador	12 minuto(s)
27/04/2023 08:38:51	ESTACIONADO	Wawa Sumaco, Cotundo, Archidona, Napo, Ecuador	50 minuto(s)
27/04/2023 09:28:54	Wawa Sumaco, Cotundo, Archidona, Napo, Ecuador	Wawa Sumaco, Cotundo, Archidona, Napo, Ecuador	29 minuto(s)
27/04/2023 09:58:48	ESTACIONADO	Wawa Sumaco, Cotundo, Archidona, Napo, Ecuador	13 minuto(s)
27/04/2023 10:12:24	Wawa Sumaco, Cotundo, Archidona, Napo, Ecuador	Wawa Sumaco, Cotundo, Archidona, Napo, Ecuador	30 minuto(s)
27/04/2023 10:42:27	ESTACIONADO	Wawa Sumaco, Cotundo, Archidona, Napo, Ecuador	1 Hora(s) 18 minuto(s)
27/04/2023 12:00:34	Wawa Sumaco, Cotundo, Archidona, Napo, Ecuador	Via Narupa Loreto, Cotundo, Archidona, Napo, Ecuador	12 minuto(s)
27/04/2023 12:13:13	ESTACIONADO	Via Narupa Loreto, Cotundo, Archidona, Napo, Ecuador	39 minuto(s)
27/04/2023 12:52:49	Via Narupa Loreto, Cotundo, Archidona, Napo, Ecuador	Borbua, San Pedro de Alpayacu, Tena, Napo, 150101, Ecuador	1 Hora(s) 35 minuto(s)
27/04/2023 14:28:42	ESTACIONADO	Borbua, San Pedro de Alpayacu, Tena, Napo, 150101, Ecuador	8 minuto(s)
27/04/2023 14:37:34	Borbua, San Pedro de Alpayacu, Tena, Napo, 150101, Ecuador	Avenida Pano, San Jorge, San Pedro de Alpayacu, Tena, Napo, 150101, Ecuador	4 minuto(s)



27/04/2023 14:42:12	ESTACIONADO	Avenida Pano, San Jorge, San Pedro de Alpayacu, Tena, Napo, 150101, Ecuador	9 minuto(s)
27/04/2023 14:52:03		Avenida Pano, San Jorge, San Pedro de Alpayacu, Tena, Napo, 150101, Ecuador	9 minuto(s)
27/04/2023 15:01:03	ESTACIONADO	Fausto Castello, San Jorge, San Pedro de Alpayacu, Tena, Napo, 150101, Ecuador	1 Hora(s) 16 minuto(s)
27/04/2023 16:17:53		Fausto Castello, San Jorge, San Pedro de Alpayacu, Tena, Napo, 150101, Ecuador	8 minuto(s)
27/04/2023 16:26:50	ESTACIONADO	Simon Bolivar, Barrio Amazonas, Dos Ríos, Tena, Napo, 150150, Ecuador	57 minuto(s)
27/04/2023 17:24:07		Simon Bolivar, Barrio Amazonas, Dos Ríos, Tena, Napo, 150150, Ecuador	6 minuto(s)
27/04/2023 17:31:04	ESTACIONADO	Troncal Amazónica, Barrio Amazonas, Sonte, Tena, Napo, 150102, Ecuador	9 minuto(s)
27/04/2023 17:40:04		Troncal Amazónica, Barrio Amazonas, Sonte, Tena, Napo, 150102, Ecuador	1 Hora(s) 37 minuto(s)
27/04/2023 19:17:45	ESTACIONADO	Via Narupa Loreto, Machangara, Cotundo, Archidona, Napo, Ecuador	9 minuto(s)
27/04/2023 19:27:18		Via Narupa Loreto, Machangara, Cotundo, Archidona, Napo, Ecuador	26 minuto(s)
27/04/2023 19:54:15	ESTACIONADO	Via Narupa Loreto, Cotundo, Archidona, Napo, Ecuador	13 minuto(s)
27/04/2023 20:08:12		Via Narupa Loreto, Cotundo, Archidona, Napo, Ecuador	15 minuto(s)
27/04/2023 20:23:36	ESTACIONADO	Via Narupa Loreto, San Vicente de Huaticocha, Loreto, Napo, Ecuador	36 minuto(s)
27/04/2023 20:59:39		Via Narupa Loreto, San Vicente de Huaticocha, Loreto, Napo, Ecuador	17 minuto(s)



16

27/04/2023 21:17:23	ESTACIONADO	Via Narupa Loreto, Cotundo, Archidona, Napo, Ecuador	10 Hora(s) 20 minuto(s)
28/04/2023 07:37:57	Via Narupa Loreto, Cotundo, Archidona, Napo, Ecuador	Via Narupa Loreto, Cotundo, Archidona, Napo, Ecuador	9 minuto(s)
28/04/2023 07:47:51	ESTACIONADO	Via Narupa Loreto, Cotundo, Archidona, Napo, Ecuador	37 minuto(s)
28/04/2023 08:25:33	Via Narupa Loreto, Cotundo, Archidona, Napo, Ecuador	Via Narupa Loreto, Cotundo, Archidona, Napo, Ecuador	23 minuto(s)
28/04/2023 08:49:30	ESTACIONADO	Via Narupa Loreto, Cotundo, Archidona, Napo, Ecuador	24 minuto(s)
28/04/2023 09:14:24	Via Narupa Loreto, Cotundo, Archidona, Napo, Ecuador	Via Narupa Loreto, Cotundo, Archidona, Napo, Ecuador	5 minuto(s)
28/04/2023 09:19:48	ESTACIONADO	Via Narupa Loreto, Cotundo, Archidona, Napo, Ecuador	8 minuto(s)
28/04/2023 09:27:48	Via Narupa Loreto, Cotundo, Archidona, Napo, Ecuador	Via Narupa Loreto, Cotundo, Archidona, Napo, Ecuador	5 minuto(s)
28/04/2023 09:33:45	ESTACIONADO	Via Narupa Loreto, Cotundo, Archidona, Napo, Ecuador	49 minuto(s)
28/04/2023 10:23:30	Via Narupa Loreto, Cotundo, Archidona, Napo, Ecuador	Via Narupa Loreto, Cotundo, Archidona, Napo, Ecuador	3 minuto(s)
28/04/2023 10:26:42	ESTACIONADO	Via Narupa Loreto, Cotundo, Archidona, Napo, Ecuador	17 minuto(s)
28/04/2023 10:43:45	Via Narupa Loreto, Cotundo, Archidona, Napo, Ecuador	Via Narupa Loreto, Cotundo, Archidona, Napo, Ecuador	13 minuto(s)
28/04/2023 10:57:30	ESTACIONADO	Via Narupa Loreto, Cotundo, Archidona, Napo, Ecuador	1 Hora(s) 33 minuto(s)
28/04/2023 12:30:35	Via Narupa Loreto, Cotundo, Archidona, Napo, Ecuador	Via Narupa Loreto, Cotundo, Archidona, Napo, Ecuador	3 minuto(s)
28/04/2023 12:34:14	ESTACIONADO	Via Narupa Loreto, Cotundo, Archidona, Napo, Ecuador	1 Hora(s) 3 minuto(s)
28/04/2023 13:37:23	Via Narupa Loreto, Cotundo, Archidona, Napo, Ecuador	Via Narupa Loreto, Cotundo, Archidona, Napo, Ecuador	1 minuto(s)



28/04/2023 13:39:20	ESTACIONADO	Via Narupa Loreto, Cotundo, Archidona, Napo, Ecuador	8 minuto(s)
28/04/2023 13:47:20	Via Narupa Loreto, Cotundo, Archidona, Napo, Ecuador	Via Narupa Loreto, Cotundo, Archidona, Napo, Ecuador	7 minuto(s)
28/04/2023 13:54:26	ESTACIONADO	Via Narupa Loreto, Cotundo, Archidona, Napo, Ecuador	5 Hora(s) 23 minuto(s)
28/04/2023 19:17:52	Via Narupa Loreto, Cotundo, Archidona, Napo, Ecuador	Via Narupa Loreto, Cotundo, Archidona, Napo, Ecuador	2 minuto(s)
28/04/2023 19:19:52	ESTACIONADO	Via Narupa Loreto, Cotundo, Archidona, Napo, Ecuador	11 Hora(s) 32 minuto(s)
29/04/2023 06:52:12	Via Narupa Loreto, Cotundo, Archidona, Napo, Ecuador	Via Narupa Loreto, Cotundo, Archidona, Napo, Ecuador	2 minuto(s)
29/04/2023 06:54:12	ESTACIONADO	Via Narupa Loreto, Cotundo, Archidona, Napo, Ecuador	50 minuto(s)
29/04/2023 07:45:03	Via Narupa Loreto, Cotundo, Archidona, Napo, Ecuador	Avenida Rafael Andrade Chacón, Loreto, Orellana, Ecuador	43 minuto(s)
29/04/2023 08:28:38	ESTACIONADO	Avenida Rafael Andrade Chacón, Loreto, Orellana, Ecuador	40 minuto(s)
29/04/2023 09:09:17	Avenida Rafael Andrade Chacón, Loreto, Orellana, Ecuador	Via Narupa Loreto, Cotundo, Archidona, Napo, Ecuador	47 minuto(s)
29/04/2023 09:57:05	ESTACIONADO	Via Narupa Loreto, Cotundo, Archidona, Napo, Ecuador	5 minuto(s)
29/04/2023 10:02:05	Via Narupa Loreto, Cotundo, Archidona, Napo, Ecuador	Wawa Sumaco, Cotundo, Archidona, Napo, Ecuador	16 minuto(s)
29/04/2023 10:18:44	ESTACIONADO	Wawa Sumaco, Cotundo, Archidona, Napo, Ecuador	6 minuto(s)
29/04/2023 10:25:32	Wawa Sumaco, Cotundo, Archidona, Napo, Ecuador	Wawa Sumaco, Cotundo, Archidona, Napo, Ecuador	1 minuto(s)
29/04/2023 10:27:02	ESTACIONADO	Wawa Sumaco, Cotundo, Archidona, Napo, Ecuador	9 minuto(s)

(17)



29/04/2023 10:36:29	Wawa Sumaco, Cotundo, Archidona, Napo, Ecuador	Avenida 15 de Noviembre, Borbua, Dos Ríos, Tena, Napo, 1515, Ecuador	1 Hora(s) 52 minuto(s)
29/04/2023 12:29:06	ESTACIONADO	Avenida 15 de Noviembre, Borbua, Dos Ríos, Tena, Napo, 1515, Ecuador	7 minuto(s)
29/04/2023 12:36:47	Avenida 15 de Noviembre, Borbua, Dos Ríos, Tena, Napo, 1515, Ecuador	Yuspino, San Jorge, San Pedro de Alpayacu, Tena, Napo, 150101, Ecuador	5 minuto(s)
29/04/2023 12:41:47	ESTACIONADO	Yuspino, San Jorge, San Pedro de Alpayacu, Tena, Napo, 150101, Ecuador	9 minuto(s)
29/04/2023 12:51:23	Yuspino, San Jorge, San Pedro de Alpayacu, Tena, Napo, 150101, Ecuador	Eloy Alfaro, San Jorge, San Pedro de Alpayacu, Tena, Napo, 150101, Ecuador	2 minuto(s)
29/04/2023 12:53:59	ESTACIONADO	Eloy Alfaro, San Jorge, San Pedro de Alpayacu, Tena, Napo, 150101, Ecuador	7 minuto(s)
29/04/2023 13:01:02	Eloy Alfaro, San Jorge, San Pedro de Alpayacu, Tena, Napo, 150101, Ecuador	Avenida Tamiahurco, Barrio Amazonas, Dos Ríos, Tena, Napo, 150150, Ecuador	13 minuto(s)
29/04/2023 13:14:14	ESTACIONADO	Avenida Tamiahurco, Barrio Amazonas, Dos Ríos, Tena, Napo, 150150, Ecuador	50 minuto(s)
29/04/2023 14:04:44	Avenida Tamiahurco, Barrio Amazonas, Dos Ríos, Tena, Napo, 150150, Ecuador	Via Narupa Loreto, Cotundo, Archidona, Napo, Ecuador	1 Hora(s) 38 minuto(s)
29/04/2023 15:42:48	ESTACIONADO	Via Narupa Loreto, Cotundo, Archidona, Napo, Ecuador	12 minuto(s)
29/04/2023 15:55:45	Via Narupa Loreto, Cotundo, Archidona, Napo, Ecuador	Wawa Sumaco, Cotundo, Archidona, Napo, Ecuador	10 minuto(s)
29/04/2023 16:06:12	ESTACIONADO	Wawa Sumaco, Cotundo, Archidona, Napo, Ecuador	1 Hora(s) 26 minuto(s)
29/04/2023 17:32:35	Wawa Sumaco, Cotundo, Archidona, Napo, Ecuador	Via Narupa Loreto, Cotundo, Archidona, Napo, Ecuador	9 minuto(s)
29/04/2023 17:42:32	ESTACIONADO	Via Narupa Loreto, Cotundo, Archidona, Napo, Ecuador	13 Hora(s) 29 minuto(s)
30/04/2023 07:12:28	Via Narupa Loreto, Cotundo, Archidona, Napo, Ecuador	Via Narupa Loreto, Cotundo, Archidona, Napo, Ecuador	1 minuto(s)

78



30/04/2023 07:13:49	ESTACIONADO	Via Narupa Loreto, Cotundo, Archidona, Napo, Ecuador	16 minuto(s)
30/04/2023 07:30:10	Via Narupa Loreto, Cotundo, Archidona, Napo, Ecuador	Via Narupa Loreto, Cotundo, Archidona, Napo, Ecuador	menos de un minuto
30/04/2023 07:30:52	ESTACIONADO	Via Narupa Loreto, Cotundo, Archidona, Napo, Ecuador	8 minuto(s)
30/04/2023 07:38:52	Via Narupa Loreto, Cotundo, Archidona, Napo, Ecuador	Via Narupa Loreto, Cotundo, Archidona, Napo, Ecuador	2 minuto(s)
30/04/2023 07:40:52	ESTACIONADO	Via Narupa Loreto, Cotundo, Archidona, Napo, Ecuador	5 minuto(s)
30/04/2023 07:46:13	Via Narupa Loreto, Cotundo, Archidona, Napo, Ecuador	Wawa Sumaco, Cotundo, Archidona, Napo, Ecuador	7 minuto(s)
30/04/2023 07:54:10	ESTACIONADO	Wawa Sumaco, Cotundo, Archidona, Napo, Ecuador	15 minuto(s)
30/04/2023 08:09:10	Wawa Sumaco, Cotundo, Archidona, Napo, Ecuador	Via Narupa Loreto, Cotundo, Archidona, Napo, Ecuador	11 minuto(s)
30/04/2023 08:20:30	ESTACIONADO	Via Narupa Loreto, Cotundo, Archidona, Napo, Ecuador	30 minuto(s)
30/04/2023 08:50:30	Via Narupa Loreto, Cotundo, Archidona, Napo, Ecuador	Via Narupa Loreto, Cotundo, Archidona, Napo, Ecuador	1 minuto(s)
30/04/2023 08:51:30	ESTACIONADO	Via Narupa Loreto, Cotundo, Archidona, Napo, Ecuador	11 minuto(s)
30/04/2023 09:02:54	Via Narupa Loreto, Cotundo, Archidona, Napo, Ecuador	Via Narupa Loreto, Cotundo, Archidona, Napo, Ecuador	menos de un minuto
30/04/2023 09:03:51	ESTACIONADO	Via Narupa Loreto, Cotundo, Archidona, Napo, Ecuador	11 minuto(s)
30/04/2023 09:15:00	Via Narupa Loreto, Cotundo, Archidona, Napo, Ecuador	Via Narupa Loreto, Cotundo, Archidona, Napo, Ecuador	menos de un minuto
30/04/2023 09:15:27	ESTACIONADO	Via Narupa Loreto, Cotundo, Archidona, Napo, Ecuador	2 Hora(s) 8 minuto(s)
30/04/2023 11:24:24	Via Narupa Loreto, Cotundo, Archidona, Napo, Ecuador	Fausto Castello, San Jorge, San Pedro de Alpayacu, Tena, Napo, 150101, Ecuador	1 Hora(s) 47 minuto(s)
30/04/2023 13:11:38	ESTACIONADO	Fausto Castello, San Jorge, San Pedro de Alpayacu, Tena, Napo, 150101, Ecuador	3 Hora(s) 36 minuto(s)
30/04/2023 16:47:50	Fausto Castello, San Jorge, San Pedro de Alpayacu, Tena, Napo, 150101, Ecuador	Borbua, San Pedro de Alpayacu, Tena, Napo, 150101, Ecuador	3 minuto(s)



30/04/2023 16:51:05

ESTACIONADO

Borbuja, San Pedro de
Alpayacu, Tena, Napo,
150101, Ecuador

7 Hora(s) 0
minuto(s)

4. CONCLUSIONES Y RECOMENDACIONES:

- Se realizó la revisión del rastreo satelital de la **CAMIONETA NEI-1034** de los días del 12/04/2023 al 30/04/2023.
- Para una mejor aclaración de las rutas y actividades recomiendo revisar el informe del Jefe de grupo.

ING. ANDRÉS CABRERA

ANALISTA 3 DE MANTENIMIENTO DE VEHICULOS Y EQUIPO PESADO

CANCELADO 14 JUL 2023

Cert. 454



SOLICITUD DE AUTORIZACIÓN PARA CUMPLIMIENTO DE SERVICIOS INSTITUCIONALES

SOLICITUD DE AUTORIZACIÓN Nº 125-DOP

FECHA DE SOLICITUD (dd-mm-aa) 06/04/2023

VIÁTICOS MOVILIZACIONES SUBSISTENCIAS ALIMENTACIÓN

DATOS GENERALES

APellidos - Nombres de la o el servidor

Puesto que ocupa:

NIETO GOMEZ BYRON ROLANDO

CHOFER DE VEHICULO LIVIANO

Ciudad - Provincia del servicio institucional

Nombre de la unidad a la que pertenece la o el servidor

COMUNIDAD WAWA SUMACO - PARROQUIA HATUN SUMAKU PROV. NAPO

DIRECCION DE OBRAS PUBLICAS

FECHA SALIDA (dd-mm-aa)

HORA SALIDA (hh:mm)

FECHA LLEGADA (dd-mm-aa)

HORA LLEGADA (hh:mm)

DESCRIPCIÓN DE LAS ACTIVIDADES A EJECUTARSE:

NIETO GOMEZ BYRON ROLANDO – CHOFER DE VEHICULO LIVIANO CAMIONETA MAZDA NEI-1034 No. 61

Se le dispone, movilizarse al **cantón Archidona, parroquia Hatun Sumaku**, a órdenes del señor Roberto Carrasco Responsable del frente de trabajo con la finalidad de que transporte combustible y movilice al personal que realizará trabajos de:

-Apertura y lastrado de la vía desde Wawa Sumaco hasta la cabecera del río Huataraco. Longitud 1.04 km.

- Limpieza y desbroce de maleza a los laterales de la vía desde Wawa Sumaco hasta la cabecera del río Huataraco. Longitud 1.04 km.

Sr. Roberto Carrasco – Supervisor (Jefe de Grupo)

Inicio de trabajos: 12 de abril de 2023, por una jornada de 19 días continuos.

Ing. Darío Tintín fiscalizará los trabajos

	NOMBRE DE TRANSPORTE	RUTA	SALIDA		LLEGADA	
			FECHA dd-mm-aa	HORA hh:mm	FECHA dd-mm-aa	HORA hh:mm
TERRESTRE	INSTITUCIONAL	TENA – COMUNIDAD WAWA SUMACO (PARROQUIA HATUN SUMAKU)	12/04/2023	11:46	30/04/2023	11:24

DATOS PARA TRANSFERENCIA

NOMBRE DEL BANCO:

TIPO DE CUENTA:

No. DE CUENTA:

FIRMA DE LA O EL SERVIDOR SOLICITANTE

FIRMA DE LA O EL RESPONSABLE DE LA UNIDAD SOLICITANTE

[Handwritten signature]

CANCELADO 14 JUL 2023

[Handwritten signature]

Byron Nieto
CHOFER DE VEHICULO LIVIANO

Ing. Marco Vinicio Lozano Loza
DIRECTOR DE OBRAS PUBLICAS

FIRMA DE LA AUTORIDAD NOMINADORA O SU DELEGADO

Mgtr. Eduardo Luis Barroso Barrionuevo
DIRECTOR ADMINISTRATIVO DELEGADO DE LA SEÑORITA PREFECTA

NOTA: Esta solicitud deberá ser presentada para su Autorización, con por lo menos 72 horas de anticipación al cumplimiento de los servicios institucionales; salvo el caso de que por necesidades institucionales la Autoridad Nominadora autorice.

- De no existir disponibilidad presupuestaria, tanto la solicitud como la autorización quedarán insubsistentes
- El informe de Servicios Institucionales deberá presentarse dentro del término de 4 días de cumplido el servicio institucional

Esta prohibido conceder servicios institucionales durante los días de descanso obligatorio, con excepción de las Máximas Autoridades o de casos excepcionales debidamente justificados por la Máxima Autoridad o su Delegada.

14/04/2023
08h50

[Handwritten signature]
23/05/2023
10:47

GOB. PROVINCIAL DE NAPO
DIRECCION ADMINISTRATIVA
FECHA: 11/04/2023 HORA: 14:42
SECRETARIA: *[Handwritten signature]*



BANCO CENTRAL DEL ECUADOR

Fecha: 17-7-2023

Hora: 9:39:12

Detalle de OPIS Tramitadas en el SPI-SP Usuario: FAJARDO ARIAS TERESA MARIBEL 1210010

Num. Ref. BCE.:18910313

Institución Pública: GAD PROV NAPO - FID							# Cta.: 1210010	
Nom.Ins.Financiera	# Cta Ben.	Monto	# Referencia	# Ced.Ident.	Nom Ben.	T. Cta.	Fec Proc Banco	Estado
BANCO DEL AUSTRO	15691190	203.00	758	1500532336	NIETO GOMEZ BYRON ROLANDO	2	14-07-2023 00:00:00	ACREDITADA
Total:	203.00	Reg.:1						

[Atrás](#)

CANCELADO 1 4 JUL 2023